

VIKING

EXPLORE MORE

FW 2025 / 2026

TABLE OF CONTENTS

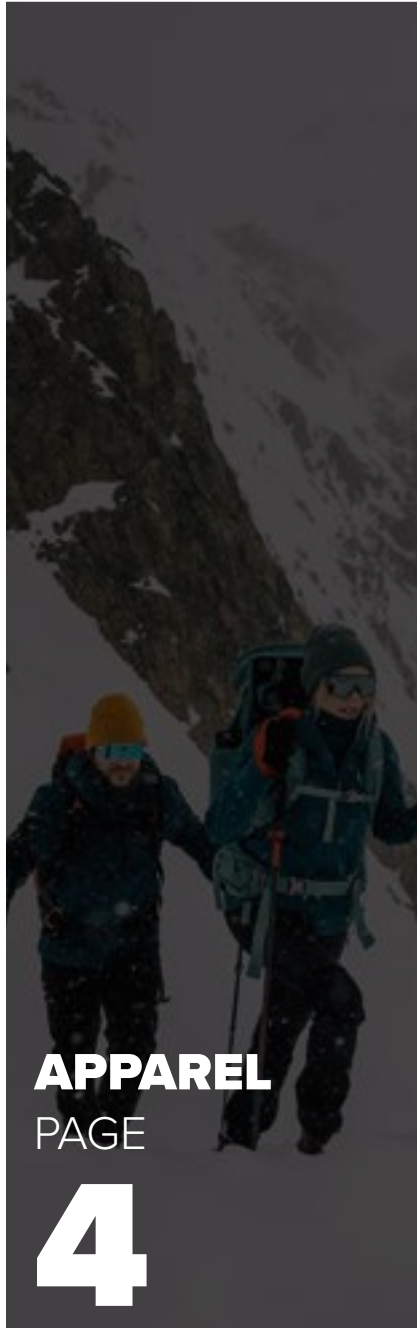

APPAREL
PAGE
4

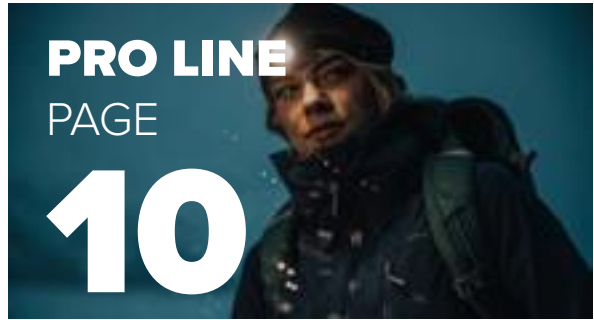

PRO LINE
PAGE
10



ACTIVE LINE
PAGE
46



BAMBOO LINE
PAGE
60

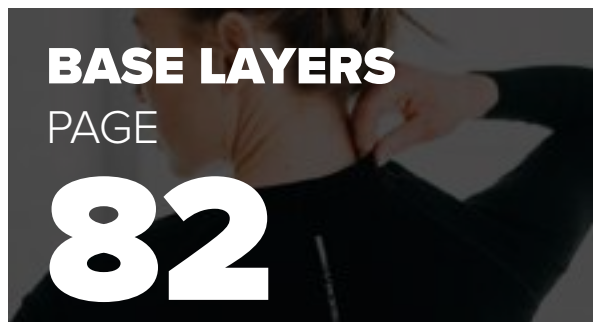

BASE LAYERS
PAGE
82

PRODUCT BOOK WINTER 2025 / 2026

Mission

We design outdoor clothing and accessories that seamlessly blend top quality with comfort and functionality, empowering users in diverse conditions. By leveraging cutting-edge technologies, we cater to both beginners and seasoned outdoor enthusiasts. Committed to innovation and sustainability, we partner with top suppliers to create environmentally friendly solutions that foster a deeper connection with nature..

Vision

Our vision is to provide durable, versatile products that stand the test of time, instilling confidence in users during their outdoor adventures. We aspire to ensure that everyone can explore nature with the assurance that they are using eco-friendly and technologically advanced products. Our goal is to lead the outdoor industry by merging innovation, design, and environmental responsibility, inspiring a community that values and protects the great outdoors..

Goal

Our primary goal is to inspire outdoor activity, regardless of weather conditions, by delivering solutions that protect while providing exceptional comfort and functionality. We are dedicated to promoting sustainability and becoming a benchmark for innovation and reliability. Viking.Europe aims to empower users to push their limits in harmony with nature, measuring our success through user satisfaction and environmental impact.



GLOVES

PAGE

128

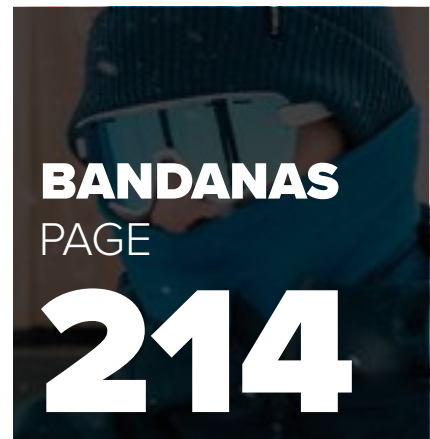

BANDANAS

PAGE

214



MULTIFUNCTION

PAGE

176

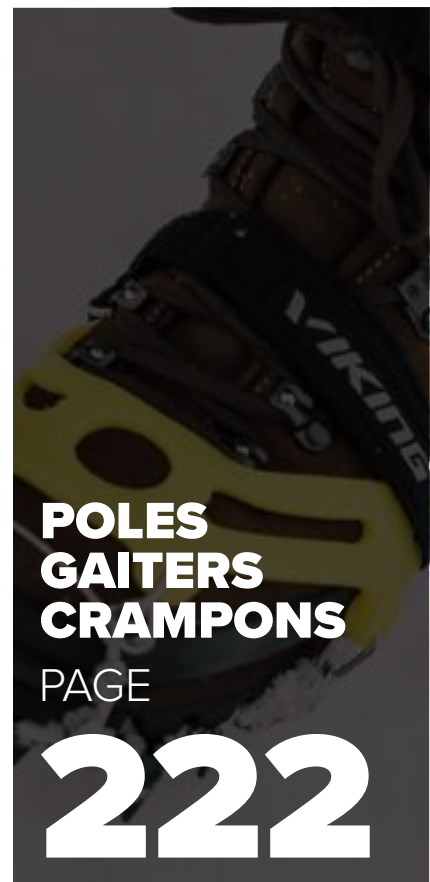

POLES

GAITERS

CRAMPONS

PAGE

222



HATS

PAGE

202

Mission

Wir bieten Outdoor-Bekleidung und -Accessoires, in Spitzenqualität, die Komfort und Funktionalität optimal verbinden. Unser Fokus liegt auf Innovation und Nachhaltigkeit im Outdoor Bereich. Unsere Produkte erfüllen durch stetige Entwicklung der Technologien die Bedürfnisse sowohl von Anfängern als auch den Outdoor-Spezialisten. Dies gewähren wir dadurch, dass wir mit den Top-Lieferanten aus dem Outdoor Bereich zusammenarbeiten.

Vision

Unser Ziel ist es, langlebige, vielseitige und durchdachte Produkte anzubieten, die unter allen Bedingungen funktional zuverlässig sind. Wir stellen sicher, dass jeder seine Outdoor-Aktivitäten mit der Gewissheit der Umweltverträglichkeit genießen kann. Wir arbeiten daran, ein führendes Unternehmen im Outdoor Segment zu werden, indem wir Produkte anbieten, die Technologie, Design und Umweltschutz vereinen.

Zielsetzung

Unser Fokus ist es, Impulse zu Aktivitäten im Freien zu schaffen, unabhängig von den Wetterbedingungen. Wir konzentrieren uns auf höchsten Komfort, Funktionalität und Nachhaltigkeit. Viking Europe steht für Innovation, Zuverlässigkeit und Qualität im Einklang mit der Natur.

A woman with blonde hair, wearing a black beanie, a dark blue quilted puffer jacket, and a salmon-colored top, is sitting on a wooden structure. She is looking directly at the camera. The background shows a wooden building with a slanted roof under a bright sky. The text 'APPAREL' is overlaid at the bottom in a stylized, outlined font.

APPAREL

FALL WINTER 25/26



740 27 8645 | Ravelo 3 in 1 Man | p.12



740 27 8649 | Velo Man | p.12



700 27 8647 | Ravelo 3 in 1 Lady | p.13



740 27 8648 | Velo Lady | p.13



700 25 0907 | Trek Pro 2.0 Man | p.14



900 25 6795 | Trek Pro 2.0 Man Pants | p.14



700 25 0906 | Trek Pro 2.0 Lady | p.16



900 25 6794 | Trek Pro 2.0 Lady Pants | p.16



750 26 3561 | Rovi Man | p.18



750 26 6236 | Rovi Lady | p.18



750 27 1017 | Walzen Man Jacket | p.20



600 27 1120 | Walzen Man Vest | p.20

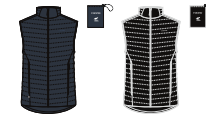

750 27 9999 | Walzen Lady Jacket | p.21



600 27 1117 | Walzen Lady Vest | p.21



750 24 3231 | Bart Warm Pro | p.22



750 24 3232 | Becky Warm Pro | p.22

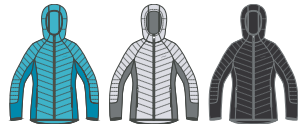

750 27 0718 | Zemu Man Jacket | p.24



600 27 2728 | Zemu Man Vest | p.24



750 27 0717 | Zemu Lady Jacket | p.25



600 27 2727 | Zemu Lady Vest | p.25

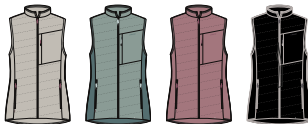

750 25 6176 | Blast Man Jacket | p.26



600 25 6459 | Blast Man Vest | p.26



750 25 6175 | Blast Lady Jacket | p.27



600 25 6458 | Blast Lady Vest | p.27



730 27 6214 | Arbaz Man Hoodie | p.30



740 27 6215 | Arbaz Man | p.30



730 27 6324 | Arbaz Lady Hoodie | p.31



740 27 6323 | Arbaz Lady | p.31



730 23 0900 | Jukon Lady Hoodie | p.32



740 23 2322 | Jukon Lady | p.32



740 27 1154 | Migano Man | p.33



740 27 1153 | Migano Lady | p.33



730 27 8592 | Birger Man Hoodie | p.34



740 27 9285 | Birger Man | p.34



730 27 8593 | Birger Lady Hoodie | p.35



740 27 9384 | Birger Lady | p.35



740 24 4342 | Tesero Man | p.36



740 24 5658 | Tesero Lady | p.36



500 27 7388 | Andali Man | p.37



500 27 7399 | Andali Lady | p.37



500 27 8465 | Salen Man | p.38



500 27 6584 | Salen Lady | p.38



900 25 3680 | Triper Man | p.40



900 25 3679 | Triper Lady | p.40



900 26 5812 | Gresio Man | p.41



900 26 1359 | Gresio Lady | p.41



900 25 2319 | Expander Warm Man | p.44



900 23 2309 | Expander Man | p.44



900 25 2419 | Expander Warm Lady | p.45



900 23 2409 | Expander Lady | p.45



750 27 3339 | Kerns Man | p.48



750 27 3338 | Kerns Lady | p.48



720 25 5583 | Delmore Man | p.50



720 25 5584 | Delmore Lady | p.50



720 24 1243 | Yosemite Man | p.51



720 24 1232 | Yosemite Lady | p.51



750 25 2222 | Montana Man | p.52



750 25 1111 | Montana Lady | p.52



720 27 8372 | Admont Full Zip Man | p.54



740 23 9890 | Admont Man | p.54



720 27 5573 | Admont Full Zip Lady | p.55



740 23 9899 | Admont Lady | p.55



900 24 5509 | Nordend Man | p.58



900 24 5508 | Nordend Lady | p.58



900 25 8237 | Summit Warm 2.0 Man | p.59



900 25 8236 | Summit Warm 2.0 Lady | p.59



BAMBOO *one*

750 25 4567 | Creek Man Hoodie | p.62



750 25 3210 | Creek Lady Hoodie | p.62



740 25 2424 | Lakeside Man | p.65



740 25 4242 | Lakeside Lady | p.65



730 25 3888 | Panaka Man | p.66



730 25 8883 | Panaka Lady | p.66



730 25 9444 | Lonetree Man | p.66



500 25 1313 | Shamrock Man | p.67



500 25 1212 | Shamrock Lady | p.67



500 27 7812 | Atreya Man | p.70



500 27 7820 | Atreya Lady | p.70



500 25 9322 | Escalante Man | p.71



500 25 9311 | Escalante Lady | p.71



900 27 9182 | Banao Man | p.74



900 27 8291 | Banao Lady | p.74



900 25 9998 | Hazen Man | p.75



900 25 9995 | Hazen Lady | p.75



900 25 6441 | Lasala Lady | p.75



920 25 7261 | Boosocks Heavy Man | p.76



920 25 9014 | Boosocks Mid Man | p.76



920 25 7260 | Boosocks Heavy Lady | p.76



920 25 9012 | Boosocks Mid Lady | p.76



210 27 3887 | Mestis | p.77



730 27 6615 | Viking Crew Wear Man Full Zip Hoodie | p.80



730 27 8815 | Viking Crew Wear Man Hoodie | p.80



900 27 2215 | Viking Crew Wear Man Pants | p.80



730 27 6625 | Viking Crew Wear Lady Full Zip Hoodie | p.81



730 27 8825 | Viking Crew Wear Lady Hoodie | p.81



900 27 2225 | Viking Crew Wear Lady Pants | p.81



A person wearing a blue hooded jacket and a headlamp is shown in profile, looking to the right. The scene is set in a snowy or rainy environment, with white streaks indicating precipitation. The background is dark and blurry, suggesting a night or low-light setting. The person's jacket has orange accents on the shoulder.

PRO LINE

FALL WINTER 25/26



700 27 8645 | Ravelo 3 in 1 Man

new



WI25A10990B26I24990I

<p>EN</p> <p>OUTER JACKET 100% Polyester (50D*50D, 3 layer, PU membrane, DWR)</p> <p>INNER JACKET 100% Recycled Polyester (PrimaLoft® Evolve)</p> <p>MEMBRANE ATT+</p> <p>WATERPROOFNESS 15000mm</p> <p>BREATHABILITY 15000g/m²/24h</p> <p>OUTER JACKET WEIGHT 135gsm</p> <p>INNER JACKET WEIGHT 170gsm</p> <p>SIZE S M L XL XXL XXXL</p> <p>FEATURES inner, detachable PrimaLoft® Evolve jacket, YKK® main zipper, SAB side zippers, adjustable waist, PFC Free DWR</p>	<p>DE</p> <p>AUSSENJACKE 100% Polyester (50D*50D, 3 layer, PU membrane, DWR)</p> <p>INNENJACKE 100% Recyc. Polyester (PrimaLoft® Evolve)</p> <p>MEMBRAN ATT+</p> <p>WASSERDICHT 15000mm</p> <p>ATMUNGSAKTIVITÄT 15000g/m²/24h</p> <p>GEWICHT DER AUSSENJACKE 135gsm</p> <p>GEWICHT DER INNENJACKE 170gsm</p> <p>GRÖSSE S M L XL XXL XXXL</p> <p>EIGENSCHAFTEN mit herausnehmbare PrimaLoft® Evolve-Jacke, YKK®-Hauptreißverschluss, SAB-Seitenreißverschlüsse, verstellbarer Bund, PFC-freie DWR</p>
---	---

740 27 8649 | Velo Man

new



WI25A3890B26I8990I

<p>EN</p> <p>MAIN FABRIC 100% Recycled Polyester (PrimaLoft® Evolve)</p> <p>WEIGHT 170gsm</p> <p>SIZE S M L XL XXL XXXL</p> <p>FEATURES attached to Ravelo Jacket, YKK® main zipper, SAB side zippers</p>	<p>DE</p> <p>HAUPTMATERIAL 100% Recyc. Polyester (PrimaLoft® Evolve)</p> <p>GEWICHT 170gsm</p> <p>GRÖSSE S M L XL XXL XXXL</p> <p>EIGENSCHAFTEN an der Ravelo Jacke befestigt, YKK®-Hauptreißverschluss, SAB-Seitenreißverschlüsse</p>
--	---

700 27 8647 | Ravelo 3 in 1 Lady

new



WI25A10990B26I24990I

EN

OUTER JACKET | 100% Polyester (50D*50D, 3 layer, PU membrane, DWR)

INNER JACKET | 100% Recycled Polyester (PrimaLoft® Evolve)

MEMBRANE | ATT+

WATERPROOFNESS | 15000mm

BREATHABILITY | 15000g/m²/24h

OUTER JACKET WEIGHT | 135gsm

INNER JACKET WEIGHT | 170gsm

SIZE | XS | S | M | L | XL | XXL

FEATURES | inner, detachable PrimaLoft® Evolve jacket, YKK® main zipper, SAB side zippers, adjustable waist, PFC Free DWR

DE

AUSSENJACKE | 100% Polyester (50D*50D, 3 layer, PU membrane, DWR)

INNENJACKE | 100% Recyc. Polyester (PrimaLoft® Evolve)

MEMBRAN | ATT+

WASSERDICHT | 15000mm

ATMUNGSAKTIVITÄT | 15000g/m²/24h

GEWICHT DER AUSSENJACKE | 135gsm

GEWICHT DER INNENJACKE | 170gsm

GRÖSSE | XS | S | M | L | XL | XXL

EIGENSCHAFTEN | mit herausnehmbare PrimaLoft® Evolve Jacke, YKK®-Hauptreißverschluss, SAB-Seitenreißverschlüsse, verstellbarer Bund, PFC-freie DWR

740 27 8648 | Velo Lady

new



WI25A3890B26I8990I

EN

MAIN FABRIC | 100% Recycled Polyester (PrimaLoft® Evolve)

WEIGHT | 170gsm

SIZE | XS | S | M | L | XL | XXL

FEATURES | attached to Ravelo Jacket, YKK® main zipper, SAB side zippers

DE

HAUPTMATERIAL | 100% Recyc. Polyester (PrimaLoft® Evolve)

GEWICHT | 170gsm

GRÖSSE | XS | S | M | L | XL | XXL

EIGENSCHAFTEN | an der Ravelo Jacke befestigt, YKK®-Hauptreißverschluss, SAB-Seitenreißverschlüsse

700 25 0907 | Trek Pro 2.0 Man



WI25A7390B26I16990I

EN

MAIN FABRIC | 92% Polyester / 8% Elastane
(75D 4 Way Stretch, 2.5 layer DWR)
MEMBRANE | ATT+
WATERPROOFNESS | 15000mm
BREATHABILITY | 15000g/m²/24h
WEIGHT | 134gsm
SIZE | S | M | L | XL | XXL | XXXL
FEATURES | additional zip pullers, PFC Free membrane,
waterproof SAB zippers, adjustable waist

DE

HAUPTMATERIAL | 92% Polyester / 8% Elastan
(75D 4 Way Stretch, 2.5 layer DWR)
MEMBRAN | ATT+
WASSERDICHT | 15000mm
ATMUNGSAKTIVITÄT | 15000g/m²/24h
GEWICHT | 134gsm
GRÖSSE | S | M | L | XL | XXL | XXXL
EIGENSCHAFTEN | zusätzliche Reißverschlusspuller, PFC-freie
Membran, SAB Reißverschlüsse, verstell-
barer Bund

900 25 6795 | Trek Pro 2.0 Man Pants



WI25A6490B26I14990I

EN

MAIN FABRIC | 92% Polyester / 8% Elastane
(75D 4 Way Stretch, 2.5 layer DWR)
MEMBRANE | ATT+
WATERPROOFNESS | 15000mm
BREATHABILITY | 15000g/m²/24h
WEIGHT | 134gsm
SIZE | S | M | L | XL | XXL | XXXL
FEATURES | additional zip pullers, PFC Free membrane,
SAB zippers, leg bottom with zipper, elastic
waistband

DE

HAUPTMATERIAL | 92% Polyester / 8% Elastan
(75D 4 Way Stretch, 2.5 layer DWR)
MEMBRAN | ATT+
WASSERDICHT | 15000mm
ATMUNGSAKTIVITÄT | 15000g/m²/24h
GEWICHT | 134gsm
GRÖSSE | S | M | L | XL | XXL | XXXL
EIGENSCHAFTEN | zusätzliche Reißverschlusspuller, PFC-freie
Membran, SAB Reißverschlüsse, Reißver-
schluss am Beinabschluss, elastischer Bund



700 25 0906 | Trek Pro 2.0 Lady



WI25A7390B26I16990I

EN	<p>MAIN FABRIC 92% Polyester / 8% Elastane (75D 4 Way Stretch, 2.5 layer DWR)</p> <p>MEMBRANE ATT+</p> <p>WATERPROOFNESS 15000mm</p> <p>BREATHABILITY 15000g/m²/24h</p> <p>WEIGHT 134gsm</p> <p>SIZE XS S M L XL XXL</p> <p>FEATURES additional zip pullers, PFC Free membrane, waterproof SAB zippers, adjustable waist</p>
-----------	--

DE	<p>HAUPTMATERIAL 92% Polyester / 8% Elastan (75D 4 Way Stretch, 2.5 layer DWR)</p> <p>MEMBRAN ATT+</p> <p>WASSERDICHT 15000mm</p> <p>ATMUNGSAKTIVITÄT 15000g/m²/24h</p> <p>GEWICHT 134gsm</p> <p>GRÖSSE XS S M L XL XXL</p> <p>EIGENSCHAFTEN zusätzliche Reißverschlusspuller, PFC-freie Membran, SAB Reißverschlüsse, verstellbarer Bund</p>
-----------	---

900 25 6794 | Trek Pro 2.0 Lady Pants



WI25A6490B26I14990I

EN	<p>MAIN FABRIC 92% Polyester / 8% Elastane (75D 4 Way Stretch, 2.5 layer DWR)</p> <p>MEMBRANE ATT+</p> <p>WATERPROOFNESS 15000mm</p> <p>BREATHABILITY 15000g/m²/24h</p> <p>WEIGHT 134gsm</p> <p>SIZE XS S M L XL XXL</p> <p>FEATURES additional zip pullers, PFC Free membrane, SAB zippers, leg bottom with zipper, elastic waistband</p>
-----------	--

DE	<p>HAUPTMATERIAL 92% Polyester / 8% Elastan (75D 4 Way Stretch, 2.5 layer DWR)</p> <p>MEMBRAN ATT+</p> <p>WASSERDICHT 15000mm</p> <p>ATMUNGSAKTIVITÄT 15000g/m²/24h</p> <p>GEWICHT 134gsm</p> <p>GRÖSSE XS S M L XL XXL</p> <p>EIGENSCHAFTEN zusätzliche Reißverschlusspuller, PFC-freie Membran, SAB Reißverschlüsse, Reißverschluss am Beinabschluss, elastischer Bund</p>
-----------	--



750 26 3561 | Rovi Man

best seller



WI25A8600B26I19990I

EN	MAIN FABRIC	100% Recycled Polyamide Ripstop
	INSULATION	Natural Duck Down 90/10 (RDS Certificate); 750 cuin
	WATER REPELLENT	DWR CO
	WEIGHT	150gsm
	SIZE	M L XL XXL XXXL
FEATURES	YKK® main zipper, SBS side zippers, adjustable waist, interior pockets, repair kit, PFC Free DWR	

DE	HAUPTMATERIAL	100% recyc. Polyamid Ripstop
	ISOLIERUNG	Natürliche Entendaunen 90/10 (RDS-Zertifikat); 750 cuin
	WASSERABWEISEND	DWR CO
	GEWICHT	150gsm
	GRÖSSE	M L XL XXL XXXL
EIGENSCHAFTEN	YKK®-Hauptreißverschluss, SBS-Seitenreißverschlüsse, verstellbarer Bund, Innentaschen, Reparaturset, PFC-freie DWR	

750 26 6236 | Rovi Lady

best seller



WI25A8600B26I19990I

EN	MAIN FABRIC	100% Recycled Polyamide Ripstop
	INSULATION	Natural Duck Down 90/10 (RDS Certificate); 750 cuin
	WATER REPELLENT	DWR CO
	WEIGHT	150gsm
	SIZE	S M L XL XXL
FEATURES	YKK® main zipper, SBS side zippers, adjustable waist, interior pockets, repair kit, PFC Free DWR	

DE	HAUPTMATERIAL	100% recyc. Polyamid Ripstop
	ISOLIERUNG	Natürliche Entendaunen 90/10 (RDS-Zertifikat); 750 cuin
	WASSERABWEISEND	DWR CO
	GEWICHT	150gsm
	GRÖSSE	S M L XL XXL
EIGENSCHAFTEN	YKK®-Hauptreißverschluss, SBS-Seitenreißverschlüsse, verstellbarer Bund, Innentaschen, Reparaturset, PFC-freie DWR	



750 27 1017 | Walzen Man Jacket

new



WI25A6090B26113990I

EN

MAIN FABRIC		100% Recycled Polyamide
INSULATION		Natural Duck Down 90/10 (RDS Certificate); 650 cuin
WATER REPELLENT		DWR CO
WEIGHT		38gsm
SIZE		S M L XL XXL XXXL
FEATURES		PFC Free DWR

DE

HAUPTMATERIAL		100% recyc. Polyamid
ISOLIERUNG		Natürliche Entendaunen 90/10 (RDS-Zertifikat); 650 cuin
WASSERABWEISEND		DWR CO
GEWICHT		38gsm
GRÖSSE		S M L XL XXL XXXL
EIGENSCHAFTEN		PFC-freie DWR

600 27 1120 | Walzen Man Vest

new



WI25A4390B2619990I

EN

MAIN FABRIC		100% Recycled Polyamide
INSULATION		Natural Duck Down 90/10 (RDS Certificate); 650 cuin
WATER REPELLENT		DWR CO
WEIGHT		38gsm
SIZE		S M L XL XXL XXXL
FEATURES		PFC Free DWR

DE

HAUPTMATERIAL		100% recyc. Polyamid
ISOLIERUNG		Natürliche Entendaunen 90/10 (RDS-Zertifikat); 650 cuin
WASSERABWEISEND		DWR CO
GEWICHT		38gsm
GRÖSSE		S M L XL XXL XXXL
EIGENSCHAFTEN		PFC-freie DWR

750 27 9999 | Walzen Lady Jacket

new



WI25A6090B26I13990I

EN

MAIN FABRIC	100% Recycled Polyamide
INSULATION	Natural Duck Down 90/10 (RDS Certificate); 650 cuin
WATER REPELLENT	DWR CO
WEIGHT	38gsm
SIZE	XS S M L XL XXL
FEATURES	PFC Free DWR

DE

HAUPTMATERIAL	100% recyc. Polyamid
ISOLIERUNG	Natürliche Entendaunen 90/10 (RDS-Zertifikat); 650 cuin
WASSERABWEISEND	DWR CO
GEWICHT	38gsm
GRÖSSE	XS S M L XL XXL
EIGENSCHAFTEN	PFC-freie DWR

600 27 1117 | Walzen Lady Vest

new



WI25A4390B26I9990I

EN

MAIN FABRIC	100% Recycled Polyamide
INSULATION	Natural Duck Down 90/10 (RDS Certificate); 650 cuin
WATER REPELLENT	DWR CO
WEIGHT	38gsm
SIZE	XS S M L XL XXL
FEATURES	PFC Free DWR

DE

HAUPTMATERIAL	100% recyc. Polyamid
ISOLIERUNG	Natürliche Entendaunen 90/10 (RDS-Zertifikat); 650 cuin
WASSERABWEISEND	DWR CO
GEWICHT	38gsm
GRÖSSE	XS S M L XL XXL
EIGENSCHAFTEN	PFC-freie DWR

750 24 3231 | Bart Warm Pro



WI25A6490B26I14990I

EN

MAIN FABRIC		100% Recycled Polyamide
SLEEVE & SIDE		
PANNELS FABRIC		Polartec® Power Stretch
INSULATION		Primaloft® Gold BIO 170g
SIZE		S M L XL XXL
FEATURES		SBS zippers, two side pockets with zippers

DE

HAUPTMATERIAL		100% recyc. Polyamid
ÄRMEL & SEITENTEILE STOFF		Polartec® Power Stretch
ISOLIERUNG		Primaloft® Gold BIO 170g
GRÖSSE		S M L XL XXL
EIGENSCHAFTEN		SBS-Reißverschlüsse, zwei Reißverschlusstaschen

750 24 3232 | Becky Warm Pro

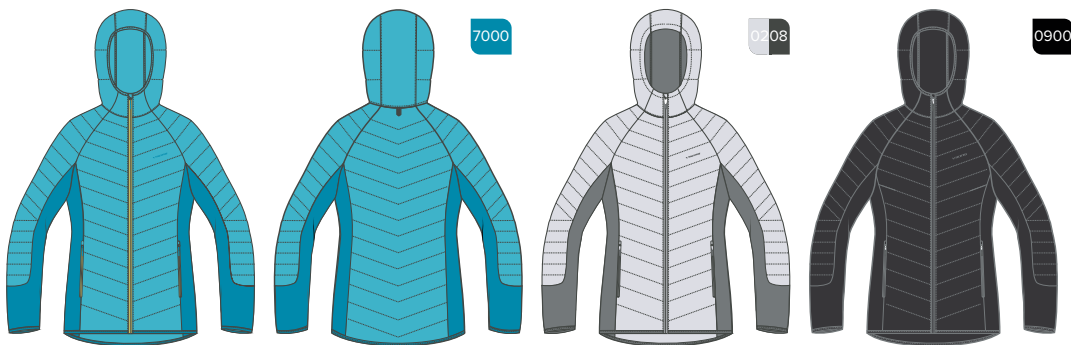

WI25A6490B26I14990I

EN

MAIN FABRIC		100% Recycled Polyamide
SLEEVE & SIDE		
PANNELS FABRIC		Polartec® Power Stretch
INSULATION		Primaloft® Gold BIO 170g
SIZE		S M L XL
FEATURES		SBS zippers, two side pockets with zippers

DE

HAUPTMATERIAL		100% recyc. Polyamid
ÄRMEL & SEITENTEILE STOFF		Polartec® Power Stretch
ISOLIERUNG		Primaloft® Gold BIO 170g
GRÖSSE		S M L XL
EIGENSCHAFTEN		SBS-Reißverschlüsse, zwei Reißverschlusstaschen



750 27 0718 | Zemu Man Jacket

new

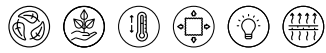

WI25A3890B26I8990I

EN

MAIN FABRIC		100% Recycled Polyamide
SLEEVE & SIDE PANNELS FABRIC		92% Recycled Polyester / 8% Elastane
INSULATION		Primaloft® Silver 80g
SIZE		S M L XL XXL XXXL
FEATURES		SBS zippers, two side pockets with zippers, chest pocket

DE

HAUPTMATERIAL		100% recyc. Polyamid
ÄRMEL & SEITENTEILE STOFF		92% recyc. Polyester / 8% Elastan
ISOLIERUNG		Primaloft® Silver 80g
GRÖSSE		S M L XL XXL XXXL
EIGENSCHAFTEN		SBS-Reißverschlüsse, zwei Reißverschlusstaschen, Brusttasche

600 27 2728 | Zemu Man Vest

new



WI25A3490B26I7990I

EN

MAIN FABRIC		100% Recycled Polyamide
SIDE PANNELS FABRIC		92% Recycled Polyester / 8% Elastane
INSULATION		Primaloft® Silver 80g
SIZE		S M L XL XXL XXXL
FEATURES		SBS zippers, two side pockets with zippers, chest pocket

DE

HAUPTMATERIAL		100% recyc. Polyamid
SEITENTEILE STOFF		92% recyc. Polyester / 8% Elastan
ISOLIERUNG		Primaloft® Silver 80g
GRÖSSE		S M L XL XXL XXXL
EIGENSCHAFTEN		SBS-Reißverschlüsse, zwei Reißverschlusstaschen, Brusttasche

750 27 0717 | Zemu Lady Jacket

new



WI25A3890B26I8990I

EN

MAIN FABRIC | 100% Recycled Polyamide
SLEEVE & SIDE PANNELS FABRIC | 92% Recycled Polyester / 8% Elastane
INSULATION | Primaloft® Silver 80g
SIZE | XS | S | M | L | XL | XXL
FEATURES | SBS zippers, two side pockets with zippers, chest pocket

DE

HAUPTMATERIAL | 100% recyc. Polyamid
ÄRMEL & SEITENTEILE STOFF | 92% recyc. Polyester / 8% Elastan
ISOLIERUNG | Primaloft® Silver 80g
GRÖSSE | XS | S | M | L | XL | XXL
EIGENSCHAFTEN | SBS-Reißverschlüsse, zwei Reißverschlusstaschen, Brusttasche

600 27 2727 | Zemu Lady Vest

new

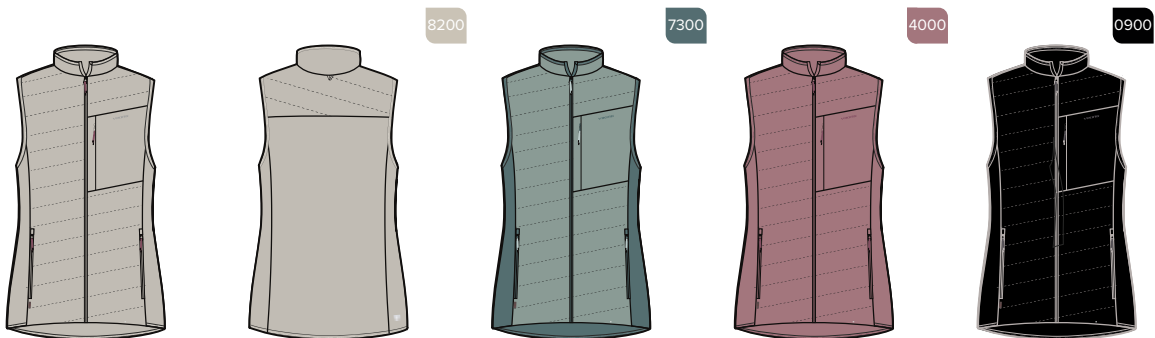

WI25A3490B26I7990I

EN

MAIN FABRIC | 100% Recycled Polyamide
SIDE PANNELS FABRIC | 92% Recycled Polyester / 8% Elastane
INSULATION | Primaloft® Silver 80g
SIZE | XS | S | M | L | XL | XXL
FEATURES | SBS zippers, two side pockets with zippers, chest pocket

DE

HAUPTMATERIAL | 100% recyc. Polyamid
SEITENTEILE STOFF | 92% recyc. Polyester / 8% Elastan
ISOLIERUNG | Primaloft® Silver 80g
GRÖSSE | XS | S | M | L | XL | XXL
EIGENSCHAFTEN | SBS-Reißverschlüsse, zwei Reißverschlusstaschen, Brusttasche

750 25 6176 | Blast Man Jacket

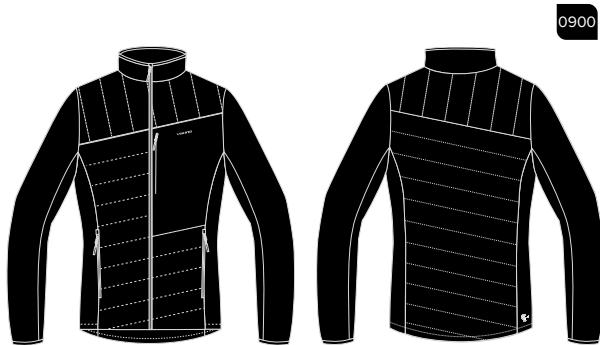

WI25A4390B26I9990I

EN

MAIN FABRIC		100% Recycled Polyamide
SLEEVE & SIDE PANNELS FABRIC		92% Polyester / 8% Elastane
INSULATION		Primaloft® Silver 100g
SIZE		S M L XL XXL XXXL
FEATURES		SBS zippers, two side pockets with zippers, chest pocket, adjustable waist

DE

HAUPTMATERIAL		100% recyc. Polyamid
ÄRMEL & SEITENTEILE STOFF		92% Polyester / 8% Elastan
ISOLIERUNG		Primaloft® Silver 100g
GRÖSSE		S M L XL XXL XXXL
EIGENSCHAFTEN		SBS-Reißverschlüsse, zwei Reißverschlusstaschen, Brusttasche, verstellbarer Bund

600 25 6459 | Blast Man Vest



WI25A3690B26I8490I

EN

MAIN FABRIC		100% Recycled Polyamide
SIDE PANNELS FABRIC		92% Polyester / 8% Elastane
INSULATION		Primaloft® Silver 100g
SIZE		S M L XL XXL XXXL
FEATURES		SBS zippers, two side pockets with zippers, chest pocket, adjustable waist

DE

HAUPTMATERIAL		100% recyc. Polyamid
SEITENTEILE STOFF		92% Polyester / 8% Elastan
ISOLIERUNG		Primaloft® Silver 100g
GRÖSSE		S M L XL XXL XXXL
EIGENSCHAFTEN		SBS-Reißverschlüsse, zwei Reißverschlusstaschen, Brusttasche, verstellbarer Bund

750 25 6175 | Blast Lady Jacket



WI25A4390B26I9990I

EN	MAIN FABRIC	100% Recycled Polyamide
	SLEEVE & SIDE PANNELS FABRIC	92% Polyester / 8% Elastane
	INSULATION	Primaloft® Silver 100g
	SIZE	S M L XL XXL
	FEATURES	SBS zippers, two side pockets with zippers, chest pocket, adjustable waist

DE	HAUPTMATERIAL	100% recyc. Polyamid
	ÄRMEL & SEITENTEILE STOFF	92% Polyester / 8% Elastan
	ISOLIERUNG	Primaloft® Silver 100g
	GRÖSSE	S M L XL XXL
	EIGENSCHAFTEN	SBS-Reißverschlüsse, zwei Reißverschlusstaschen, Brusttasche, verstellbarer Bund

600 25 6458 | Blast Lady Vest



WI25A3690B26I8490I

EN	MAIN FABRIC	100% Recycled Polyamide
	SIDE PANNELS FABRIC	92% Polyester / 8% Elastane
	INSULATION	Primaloft® Silver 100g
	SIZE	S M L XL XXL
	FEATURES	SBS zippers, two side pockets with zippers, chest pocket, adjustable waist

DE	HAUPTMATERIAL	100% recyc. Polyamid
	SEITENTEILE STOFF	92% Polyester / 8% Elastan
	ISOLIERUNG	Primaloft® Silver 100g
	GRÖSSE	S M L XL XXL
	EIGENSCHAFTEN	SBS-Reißverschlüsse, zwei Reißverschlusstaschen, Brusttasche, verstellbarer Bund





730 27 6214 | Arbaz Man Hoodie

new



WI25A5190B2611990I

EN **MAIN FABRIC** | Polartec® Power Stretch
(84% Recycled Polyester, 16% Elastane)
WEIGHT | 224gsm
SIZE | S | M | L | XL | XXL
FEATURES | pill resistant, YKK® main zipper

DE **HAUPTMATERIAL** | Polartec® Power Stretch
(84% recyc. Polyester, 16% Elastan)
GEWICHT | 224gsm
GRÖSSE | S | M | L | XL | XXL
EIGENSCHAFTEN | anti-pilling, YKK®-Hauptreißverschluss

740 27 6215 | Arbaz Man

new



WI25A4790B26110990I

EN **MAIN FABRIC** | Polartec® Power Stretch
(84% Recycled Polyester, 16% Elastane)
WEIGHT | 224gsm
SIZE | S | M | L | XL | XXL
FEATURES | pill resistant, YKK® main zipper

DE **HAUPTMATERIAL** | Polartec® Power Stretch
(84% recyc. Polyester, 16% Elastan)
GEWICHT | 224gsm
GRÖSSE | S | M | L | XL | XXL
EIGENSCHAFTEN | anti-pilling, YKK®-Hauptreißverschluss

730 27 6324 | Arbaz Lady Hoodie

new



WI25A5190B2611990I

EN

MAIN FABRIC | Polartec® Power Stretch
(84% Recycled Polyester, 16% Elastane)
WEIGHT | 224gsm
SIZE | XS | S | M | L | XL | XXL
FEATURES | pill resistant, YKK® main zipper

DE

HAUPTMATERIAL | Polartec® Power Stretch
(84% recyc. Polyester, 16% Elastan)
GEWICHT | 224gsm
GRÖSSE | XS | S | M | L | XL | XXL
EIGENSCHAFTEN | anti-pilling, YKK®-Hauptreißverschluss

740 27 6323 | Arbaz Lady

new



WI25A4790B26110990I

EN

MAIN FABRIC | Polartec® Power Stretch
(84% Recycled Polyester, 16% Elastane)
WEIGHT | 224gsm
SIZE | XS | S | M | L | XL | XXL
FEATURES | pill resistant, YKK® main zipper

DE

HAUPTMATERIAL | Polartec® Power Stretch
(84% recyc. Polyester, 16% Elastan)
GEWICHT | 224gsm
GRÖSSE | XS | S | M | L | XL | XXL
EIGENSCHAFTEN | anti-pilling, YKK®-Hauptreißverschluss

730 23 0900 | Jukon Lady Hoodie

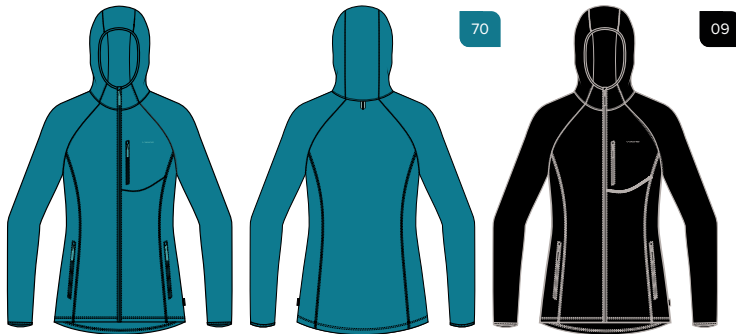

WI25A3890B26I8990I

EN **MAIN FABRIC** | Polartec® Power Stretch (Recycled)
WEIGHT | 224gsm
SIZE | S | M | L | XL | XXL
FEATURES | SBS zippers

DE **HAUPTMATERIAL** | Polartec® Power Stretch (recyc.)
GEWICHT | 224gsm
GRÖSSE | S | M | L | XL | XXL
EIGENSCHAFTEN | SBS-Reißverschlüsse

740 23 2322 | Jukon Lady



WI25A3890B26I8990I

EN **MAIN FABRIC** | Polartec® Power Stretch (Recycled)
WEIGHT | 224gsm
SIZE | S | M | L | XL
FEATURES | SBS zippers

DE **HAUPTMATERIAL** | Polartec® Power Stretch (recyc.)
GEWICHT | 224gsm
GRÖSSE | S | M | L | XL
EIGENSCHAFTEN | SBS-Reißverschlüsse

740 27 1154 | Migano Man

new



0900

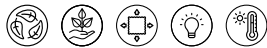

WI25A4390B26I9990I

EN

MAIN FABRIC | Polartec® 200 Polarfleece® series (87% Recycled Polyester, 13% Polyester)
WEIGHT | 250gsm
SIZE | S | M | L | XL | XXL | XXXL
FEATURES | two side pockets with zippers, adjustable waistband with rubber pullers, strengthened fabric on the sleeves and shoulders, SAB zippers, pill resistant

DE

HAUPTMATERIAL | Polartec® 200 Polarfleece® series (87% recyc. Polyester, 13% Polyester)
GEWICHT | 250gsm
GRÖSSE | S | M | L | XL | XXL | XXXL
EIGENSCHAFTEN | zwei Reißverschlusstaschen, verstellbares Hüftband, Verstärkungen an Ärmeln und an den Schultern, SAB-Reißverschlüsse, anti-pilling

740 27 1153 | Migano Lady

new



0900



WI25A4390B26I9990I

EN

MAIN FABRIC | Polartec® 200 Polarfleece® series (87% Recycled Polyester, 13% Polyester)
WEIGHT | 250gsm
SIZE | S | M | L | XL | XXL
FEATURES | two side pockets with zippers, adjustable waistband with rubber pullers, strengthened fabric on the sleeves and shoulders, SAB zippers, pill resistant

DE

HAUPTMATERIAL | Polartec® 200 Polarfleece® series (87% recyc. Polyester, 13% Polyester)
GEWICHT | 250gsm
GRÖSSE | S | M | L | XL | XXL
EIGENSCHAFTEN | zwei Reißverschlusstaschen, verstellbares Hüftband, Verstärkungen an Ärmeln und an den Schultern, SAB-Reißverschlüsse, anti-pilling

730 27 8592 | Birger Man Hoodie



WI25A3890B26I7990I

EN

MAIN FABRIC | 95% Recycled Polyester / 5% Elastane
WEIGHT | 190gsm
SIZE | S | M | L | XL | XXL | XXXL
FEATURES | Polygiene® antibacterial finish, main zipper YKK®, two side pockets with zipper, chest pocket, small key pocket inside the chest pocket

DE

HAUPTMATERIAL | 95% recyc. Polyester / 5% Elastan
GEWICHT | 190gsm
GRÖSSE | S | M | L | XL | XXL | XXXL
EIGENSCHAFTEN | Antibakterielle Polygiene®-Ausrüstung, Hauptreißverschluss YKK®, zwei Seitentaschen mit Reißverschluss, Brusttasche, kleine Schlüsseltasche in der Brusttasche

740 27 9285 | Birger Man



WI25A3490B26I6990I

EN

MAIN FABRIC | 95% Recycled Polyester / 5% Elastane
WEIGHT | 190gsm
SIZE | S | M | L | XL | XXL | XXXL
FEATURES | Polygiene® antibacterial finish, main zipper YKK®, two side pockets with zipper, chest pocket, small key pocket inside the chest pocket

DE

HAUPTMATERIAL | 95% recyc. Polyester / 5% Elastan
GEWICHT | 190gsm
GRÖSSE | S | M | L | XL | XXL | XXXL
EIGENSCHAFTEN | Antibakterielle Polygiene®-Ausrüstung, Hauptreißverschluss YKK®, zwei Seitentaschen mit Reißverschluss, Brusttasche, kleine Schlüsseltasche in der Brusttasche

730 27 8593 | Birger Lady Hoodie



WI25A3890B26I7990I

EN

MAIN FABRIC | 95% Recycled Polyester / 5% Elastane
WEIGHT | 190gsm
SIZE | XS | S | M | L | XL | XXL
FEATURES | Polygiene® antibacterial finish, main zipper YKK®, two side pockets with zipper, chest pocket, small key pocket inside the chest pocket, hood with ponytail opening

DE

HAUPTMATERIAL | 95% recyc. Polyester / 5% Elastan
GEWICHT | 190gsm
GRÖSSE | XS | S | M | L | XL | XXL
EIGENSCHAFTEN | Antibakterielle Polygiene®-Ausrüstung, Hauptreißverschluss YKK®, zwei Seitentaschen mit Reißverschluss, Brusttasche, kleine Schlüsseltasche in der Brusttasche, Kapuze mit Zopföffnung

740 27 9384 | Birger Lady



WI25A3490B26I6990I

EN

MAIN FABRIC | 95% Recycled Polyester / 5% Elastane
WEIGHT | 190gsm
SIZE | XS | S | M | L | XL | XXL
FEATURES | Polygiene® antibacterial finish, main zipper YKK®, two side pockets with zipper, chest pocket, small key pocket inside the chest pocket

DE

HAUPTMATERIAL | 95% recyc. Polyester / 5% Elastan
GEWICHT | 190gsm
GRÖSSE | XS | S | M | L | XL | XXL
EIGENSCHAFTEN | Antibakterielle Polygiene®-Ausrüstung, Hauptreißverschluss YKK®, zwei Seitentaschen mit Reißverschluss, Brusttasche, kleine Schlüsseltasche in der Brusttasche

740 24 4342 | Tesero Man



WI25A2590B26I5990I

EN

MAIN FABRIC | Polartec® Micro series (Recycled)
WEIGHT | 160gsm
SIZE | S | M | L | XL | XXL | XXXL
FEATURES | two side pockets with zippers, pill resistant

DE

HAUPTMATERIAL | Polartec® Micro series (recyc.)
GEWICHT | 160gsm
GRÖSSE | S | M | L | XL | XXL | XXXL
EIGENSCHAFTEN | zwei Reißverschlusstaschen, Anti-pilling

740 24 5658 | Tesero Lady



WI25A2590B26I5990I

EN

MAIN FABRIC | Polartec® Micro series (Recycled)
WEIGHT | 160gsm
SIZE | XS | S | M | L | XL | XXL
FEATURES | two side pockets with zippers, pill resistant

DE

HAUPTMATERIAL | Polartec® Micro series (recyc.)
GEWICHT | 160gsm
GRÖSSE | XS | S | M | L | XL | XXL
EIGENSCHAFTEN | zwei Reißverschlusstaschen, Anti-pilling

500 27 7388 | Andali Man

new



WI25A3090B26I6990I

EN

MAIN FABRIC | 60% Tencel™ / 40% Merino Wool (18,5µm)
WEIGHT | 170gsm
SIZE | S | M | L | XL | XXL | XXXL
FEATURES | regular fit

DE

HAUPTMATERIAL | 60% Tencel™ / 40% Merino Wolle (18,5µm)
GEWICHT | 170gsm
GRÖSSE | S | M | L | XL | XXL | XXXL
EIGENSCHAFTEN | Normale Passform

500 27 7399 | Andali Lady

new



WI25A3090B26I6990I

EN

MAIN FABRIC | 60% Tencel™ / 40% Merino Wool (18,5µm)
WEIGHT | 170gsm
SIZE | XS | S | M | L | XL | XXL
FEATURES | regular fit

DE

HAUPTMATERIAL | 60% Tencel™ / 40% Merino Wolle (18,5µm)
GEWICHT | 170gsm
GRÖSSE | XS | S | M | L | XL | XXL
EIGENSCHAFTEN | Normale Passform

500 27 8465 | Salen Man



WI25A2590B26I5990I

EN

MAIN FABRIC | 50% Merino Wool / 50% Recycled Polyester
WEIGHT | 160gsm
SIZE | S | M | L | XL | XXL
FEATURES | regular fit

DE

HAUPTMATERIAL | 50% Merino Wolle / 50% recyc. Polyester
GEWICHT | 160gsm
GRÖSSE | S | M | L | XL | XXL
EIGENSCHAFTEN | Normale Passform

500 27 6584 | Salen Lady



WI25A2590B26I5990I

EN

MAIN FABRIC | 50% Merino Wool / 50% Recycled Polyester
WEIGHT | 160gsm
SIZE | XS | S | M | L | XL
FEATURES | regular fit

DE

HAUPTMATERIAL | 50% Merino Wolle / 50% recyc. Polyester
GEWICHT | 160gsm
GRÖSSE | XS | S | M | L | XL
EIGENSCHAFTEN | Normale Passform



900 25 3680 | Triper Man



BIONIC FINISH®ECO
WATER REPELLENCY

OEKO TEX®



WI25A6090B26113990I

EN

MAIN FABRIC | 62% Polyamide / 30% Polyester / 8% Elastane
WATER REPELLENT | DWR BIONIC finish®Eco
WEIGHT | 195gsm
SIZE | S | M | L | XL | XXL
FEATURES | additional zip pullers, PFC Free DWR, SAB zippers, leg bottom with zipper, elastic waistband

DE

HAUPTMATERIAL | 62% Polyamid / 30% Polyester / 8% Elastan
WASSERABWEISEND | DWR BIONIC finish®Eco
GEWICHT | 195gsm
GRÖSSE | S | M | L | XL | XXL
EIGENSCHAFTEN | zusätzliche Reißverschlusspullers, PFC-freie DWR, SAB Reißverschlüsse, Reißverschluss am Beinabschluss, elastischer Bund

900 25 3679 | Triper Lady



BIONIC FINISH®ECO
WATER REPELLENCY

OEKO TEX®



WI25A6090B26113990I

EN

MAIN FABRIC | 62% Polyamide / 30% Polyester / 8% Elastane
WATER REPELLENT | DWR BIONIC finish®Eco
WEIGHT | 195gsm
SIZE | XS | S | M | L | XL | XXL
FEATURES | additional zip pullers, PFC Free DWR, SAB zippers, leg bottom with zipper, elastic waistband

DE

HAUPTMATERIAL | 62% Polyamid / 30% Polyester / 8% Elastan
WASSERABWEISEND | DWR BIONIC finish®Eco
GEWICHT | 195gsm
GRÖSSE | XS | S | M | L | XL | XXL
EIGENSCHAFTEN | zusätzliche Reißverschlusspullers, PFC-freie DWR, SAB Reißverschlüsse, Reißverschluss am Beinabschluss, elastischer Bund

900 26 5812 | Greso Man



WI25A5170B26111990I

EN	MAIN FABRIC 90% Polyamide / 10% Elastane INSULATION Primaloft® Black Eco 40gsm WATER REPELLENT DWR BIONIC finish®Eco WEIGHT 240gsm SIZE S M L XL XXL XXXL FEATURES PFC Free DWR, two side pockets with zippers, leg bottom with zipper, elastic waistband
-----------	--

DE	HAUPTMATERIAL 90% Polyamid / 10% Elasthan ISOLIERUNG Primaloft® Black Eco 40gsm WASSERABWEISEND DWR BIONIC finish®Eco GEWICHT 240gsm GRÖSSE S M L XL XXL XXXL EIGENSCHAFTEN PFC-freie DWR, zwei Seitentaschen mit Reißverschlüssen, Reißverschluss am Beinabschluss, elastischer Bund
-----------	--

900 26 1359 | Greso Lady



WI25A5170B26111990I

EN	MAIN FABRIC 90% Polyamide / 10% Elastane INSULATION Primaloft® Black Eco 40gsm WATER REPELLENT DWR BIONIC finish®Eco WEIGHT 240gsm SIZE S M L XL XXL FEATURES PFC Free DWR, two side pockets with zippers, leg bottom with zipper, elastic waistband
-----------	---

DE	HAUPTMATERIAL 90% Polyamid / 10% Elasthan ISOLIERUNG Primaloft® Black Eco 40gsm WASSERABWEISEND DWR BIONIC finish®Eco GEWICHT 240gsm GRÖSSE S M L XL XXL EIGENSCHAFTEN PFC-freie DWR, zwei Seitentaschen mit Reißverschlüssen, Reißverschluss am Beinabschluss, elastischer Bund
-----------	---





900 25 2319 | Expander Warm Man

best seller



ACTIVE FLEX

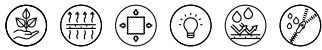

WI25A5690B26112990I

EN

MAIN FABRIC | 90% Polyamide / 10% Elastane
WATER REPELLENT | DWR BIONIC finish®Eco
WEIGHT | 260gsm
SIZE | S | M | L | XL | XXL | XXXL
FEATURES | PFC coating: PFC Free DWR, many multi-functional pockets, SAB zippers, leg bottom with zipper, elastic waistband

DE

HAUPTMATERIAL | 90% Polyamid / 10% Elastan
WASSERABWEISEND | DWR BIONIC finish®Eco
GEWICHT | 260gsm
GRÖSSE | S | M | L | XL | XXL | XXXL
EIGENSCHAFTEN | PFC-freie DWR, viele Taschen, SAB Reißverschlüsse, Reißverschluss am Beinabschluss, elastischer Bund

900 23 2309 | Expander Man



ACTIVE FLEX



WI25A4790B26110990I

EN

MAIN FABRIC | 90% Polyamide / 10% Elastane
WATER REPELLENT | DWR BIONIC finish®Eco
WEIGHT | 170gsm
SIZE | S | M | L | XL | XXL | XXXL
FEATURES | additional zip pullers, PFC Free DWR, many multifunctional pockets, belt in set, SAB zippers, leg bottom with zipper, elastic waistband

DE

HAUPTMATERIAL | 90% Polyamid / 10% Elastan
WASSERABWEISEND | DWR BIONIC finish®Eco
GEWICHT | 170gsm
GRÖSSE | S | M | L | XL | XXL | XXXL
EIGENSCHAFTEN | zusätzliche Reißverschlusspuller, PFC-freie DWR, viele Taschen, Gürtel inklusive, SAB Reißverschlüsse, Reißverschluss am Beinabschluss, elastischer Bund

900 25 2419 | Expander Warm Lady

best seller

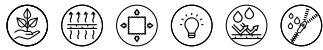

WI25A5690B26112990I

EN

MAIN FABRIC		90% Polyamide / 10% Elastane
WATER REPELLENT		DWR BIONIC finish®Eco
WEIGHT		260gsm
SIZE		XS S M L XL XXL
FEATURES		PFC Free DWR, many multifunctional pockets, SAB zippers, leg bottom with zipper, elastic waistband

DE

HAUPTMATERIAL		90% Polyamid / 10% Elastan
WASSERABWEISEND		DWR BIONIC finish®Eco
GEWICHT		260gsm
GRÖSSE		XS S M L XL XXL
EIGENSCHAFTEN		PFC-freie DWR, viele Taschen, SAB Reißverschlüsse, Reißverschluss am Beinabschluss, elastischer Bund

900 23 2409 | Expander Lady



WI25A4790B26110990I

EN

MAIN FABRIC		90% Polyamide / 10% Elastane
WATER REPELLENT		DWR BIONIC finish®Eco
WEIGHT		170gsm
SIZE		XS S M L XL XXL
FEATURES		additional zip pullers, PFC Free DWR, many multifunctional pockets, belt in set, SAB zippers, leg bottom with zipper, elastic waistband

DE

HAUPTMATERIAL		90% Polyamid / 10% Elastan
WASSERABWEISEND		DWR BIONIC finish®Eco
GEWICHT		170gsm
GRÖSSE		XS S M L XL XXL
EIGENSCHAFTEN		zusätzliche Reißverschlusspuller, PFC-freie DWR, viele Taschen, Gürtel inklusive, SAB Reißverschlüsse, Reißverschluss am Beinabschluss, elastischer Bund



750 27 0717 | Zemu Jacket
600 27 2727 | Zemu Vest



700 27 8647 | Ravelo 3in1
740 27 8648 | Velo



750 27 1017 | Walzen Jacket
600 27 1120 | Walzen Vest



500 27 7399 | Andali

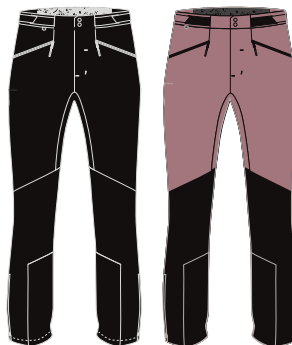

900 25 2419 | Expander Warm



740 24 5658 | Tesero



750 27 0717 | Zemu Jacket
600 27 2727 | Zemu Vest



700 27 8647 | Ravelo 3in1
740 27 8648 | Velo



750 27 1017 | Walzen Jacket
600 27 1120 | Walzen Vest



500 27 7399 | Andali

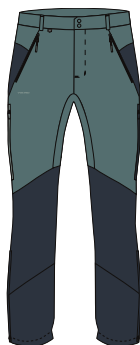

900 256 794 | Trek Pro 2.0



740 27 6323 | Arbaz
730 27 6324 | Arbaz Hoodie



750 270 718 | Zemu Jacket
600 272 728 | Zemu Vest



700 27 8645 | Ravelo 3in1
700 27 8469 | Velo



750 27 1017 | Walzen Jacket
600 27 1120 | Walzen Vest



500 27 7388 | Andali

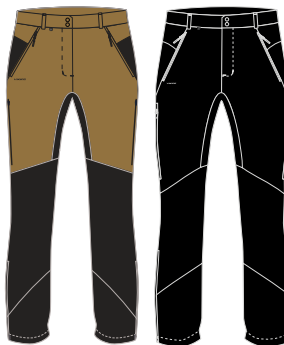

900 256 795 | Trek Pro 2.0



740 24 4342 | Tesero



750 270 718 | Zemu Jacket
600 272 728 | Zemu Vest



740 270 6215 | Arbaz Hoodie
730 276 6214 | Arbaz Man



750 27 1017 | Walzen Jacket
600 27 1120 | Walzen Vest

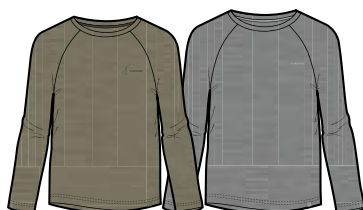

500 27 7388 | Andali

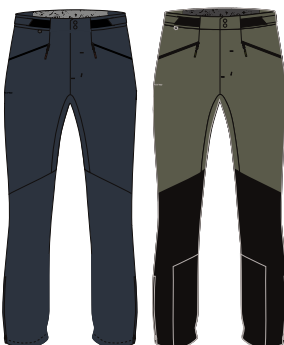

900 25 2419 | Expander Warm



740 24 4342 | Tesero





ACTIVE LINE

FALL WINTER 25/26

750 27 3339 | Kerns Man

new



WI25A3790B26I7990I

EN	<p>MAIN FABRIC 92% Polyester / 8% Elastane (Softshell)</p> <p>WATERPROOFNESS 8000mm</p> <p>BREATHABILITY 5000g/m²/24h</p> <p>WEIGHT 260gsm</p> <p>SIZE S M L XL XXL XXXL</p> <p>FEATURES no lamination under the arms for better breathability, additional pocket on the chest, DWR, adjustable waist</p>
-----------	--

DE	<p>HAUPTMATERIAL 92% Polyester / 8% Elastan (Softshell)</p> <p>WASSERDICHT 8000mm</p> <p>ATMUNGSAKTIVITÄT 5000g/m²/24h</p> <p>GEWICHT 260gsm</p> <p>GRÖSSE S M L XL XXL XXXL</p> <p>EIGENSCHAFTEN keine Laminierung unter den Armen für bessere Atmungsaktivität, zusätzliche Brusttasche, DWR, verstellbarer Bund</p>
-----------	---

750 27 3338 | Kerns Lady

new



WI25A3790B26I7990I

EN	<p>MAIN FABRIC 92% Polyester / 8% Elastane (Softshell)</p> <p>WATERPROOFNESS 8000mm</p> <p>BREATHABILITY 5000g/m²/24h</p> <p>WEIGHT 260gsm</p> <p>SIZE XS S M L XL XXL</p> <p>FEATURES no lamination under the arms for better breathability, additional pocket on the chest, DWR, adjustable waist</p>
-----------	--

DE	<p>HAUPTMATERIAL 92% Polyester / 8% Elastan (Softshell)</p> <p>WASSERDICHT 8000mm</p> <p>ATMUNGSAKTIVITÄT 5000g/m²/24h</p> <p>GEWICHT 260gsm</p> <p>GRÖSSE XS S M L XL XXL</p> <p>EIGENSCHAFTEN keine Laminierung unter den Armen für bessere Atmungsaktivität, zusätzliche Brusttasche, DWR, verstellbarer Bund</p>
-----------	---



720 25 5583 | Delmore Man

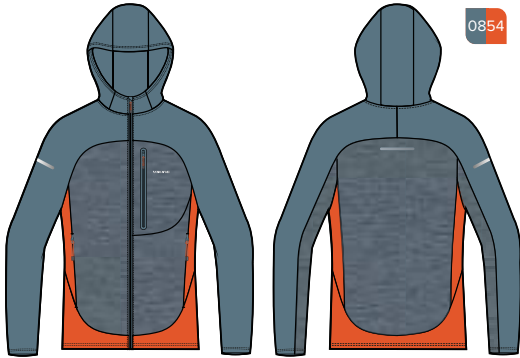

WI25A2590B26I5990I

EN **MAIN FABRIC** | 62% Polyester / 33% Cotton Viscose / 5% Elastane
WEIGHT | 200gsm
SIZE | S | M | L | XL | XXL
FEATURES | two side pockets and chest pocket with zippers, SBS zippers, adjustable waist

DE **HAUPTMATERIAL** | 62% Polyester / 33% Baumwollviskose / 5% Elastan
GEWICHT | 200gsm
GRÖSSE | S | M | L | XL | XXL
EIGENSCHAFTEN | zwei Seitentaschen und Brusttasche mit Reißverschlüssen, SBS-Reißverschlüsse, verstellbarer Bund

720 25 5584 | Delmore Lady



WI25A2590B26I5990I

EN **MAIN FABRIC** | 62% Polyester / 33% Cotton Viscose / 5% Elastane
WEIGHT | 200gsm
SIZE | S | M | L | XL | XXL
FEATURES | two side pockets and chest pocket with zippers, SBS zippers

DE **HAUPTMATERIAL** | 62% Polyester / 33% Baumwollviskose / 5% Elastan
GEWICHT | 200gsm
GRÖSSE | S | M | L | XL | XXL
EIGENSCHAFTEN | zwei Seitentaschen und Brusttasche mit Reißverschlüssen, SBS-Reißverschlüsse

720 24 1243 | Yosemite Man

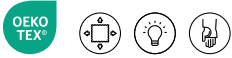

WI25A3090B26I6990I

EN

MAIN FABRIC | 100% Polyester
WEIGHT | 260gsm
SIZE | S | M | L | XL | XXL | XXXL
FEATURES | reinforced fabric on the shoulders and elbows, SBS zippers, two side pockets and chest pocket with zippers

DE

HAUPTMATERIAL | 100% Polyester
GEWICHT | 260gsm
GRÖSSE | S | M | L | XL | XXL | XXXL
EIGENSCHAFTEN | Verstärkungen an Ellenbogen und an den Schultern, SBS-Reißverschlüsse, zwei Reißverschlusstaschen

720 24 1232 | Yosemite Lady

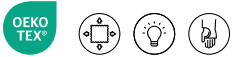

WI25A3090B26I6990I

EN

MAIN FABRIC | 100% Polyester
WEIGHT | 260gsm
SIZE | S | M | L | XL | XXL
FEATURES | reinforced fabric on the shoulders and elbows, SBS zippers, two side pockets and chest pocket with zippers

DE

HAUPTMATERIAL | 100% Polyester
GEWICHT | 260gsm
GRÖSSE | S | M | L | XL | XXL
EIGENSCHAFTEN | Verstärkungen an Ellenbogen und an den Schultern, SBS-Reißverschlüsse, zwei Reißverschlusstaschen

750 25 2222 | Montana Man

0908

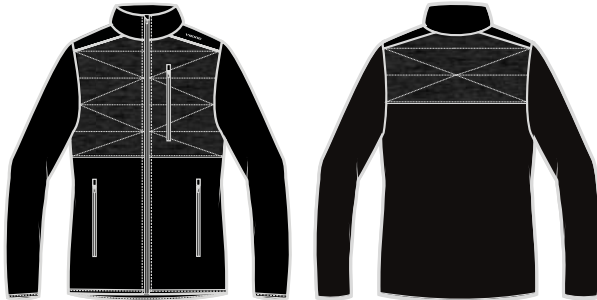

WI25A2790B26I6490I

EN

MAIN FABRIC | 90% Polyester / 10% Elastane
INSULATION | V-CORE 60 gsm
WEIGHT | 220gsm
SIZE | M | L | XL | XXL
FEATURES | SBS zippers, two side pockets with zippers

DE

HAUPTMATERIAL | 90% Polyester / 10% Elastan
ISOLIERUNG | V-CORE 60 gsm
GEWICHT | 220gsm
GRÖSSE | M | L | XL | XXL
EIGENSCHAFTEN | SBS-Reißverschlüsse, zwei Reißverschlusstaschen

750 25 1111 | Montana Lady

0908

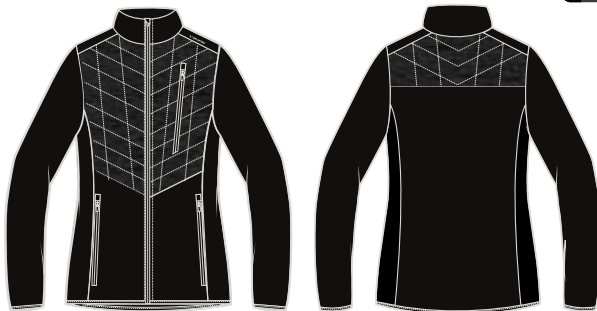

WI25A2790B26I6490I

EN

MAIN FABRIC | 90% Polyester / 10% Elastane
INSULATION | V-CORE 60gsm
WEIGHT | 220gsm
SIZE | XS | S | M | L | XL
FEATURES | SBS zippers, two side pockets with zippers

DE

HAUPTMATERIAL | 90% Polyester / 10% Elastan
ISOLIERUNG | V-CORE 60gsm
GEWICHT | 220gsm
GRÖSSE | XS | S | M | L | XL
EIGENSCHAFTEN | SBS-Reißverschlüsse, zwei Reißverschlusstaschen



720 27 8372 | Admont Full Zip Man

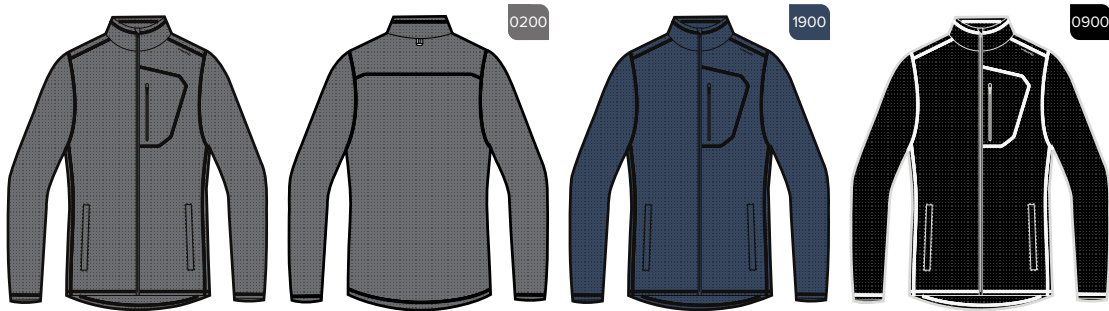

WI25A2590B26I5990I

EN

MAIN FABRIC | 93% Recycled Polyester / 7% Elastane
WEIGHT | 240gsm
SIZE | S | M | L | XL | XXL | XXXL
FEATURES | SBS zippers, chest pocket with zipper, two open side pockets

DE

HAUPTMATERIAL | 93% recyc. Polyester / 7% Elastan
GEWICHT | 240gsm
GRÖSSE | S | M | L | XL | XXL | XXXL
EIGENSCHAFTEN | SBS-Reißverschlüsse, Brusttasche mit Reißverschluss, zwei offene Seitentaschen

740 23 9890 | Admont Man

best seller **best price**

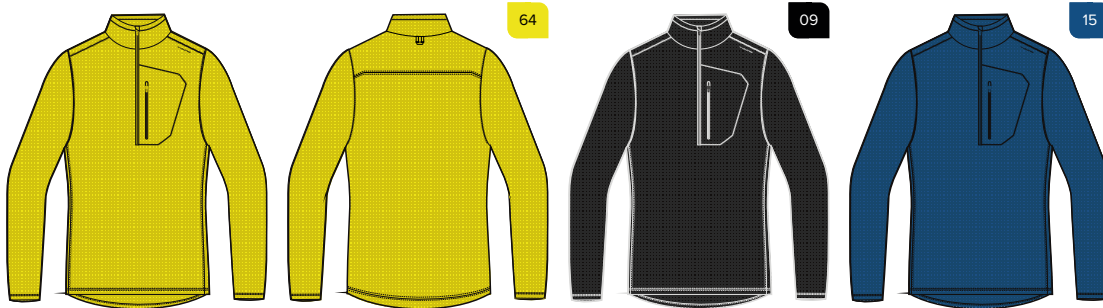

WI25A2190B26I4990I

EN

MAIN FABRIC | 93% Recycled Polyester / 7% Elastane
WEIGHT | 240gsm
SIZE | S | M | L | XL | XXL | XXXL
FEATURES | SBS zippers, chest pocket

DE

HAUPTMATERIAL | 93% recyc. Polyester / 7% Elastan
GEWICHT | 240gsm
GRÖSSE | S | M | L | XL | XXL | XXXL
EIGENSCHAFTEN | SBS-Reißverschlüsse, Brusttasche

720 27 5573 | Admont Full Zip Lady

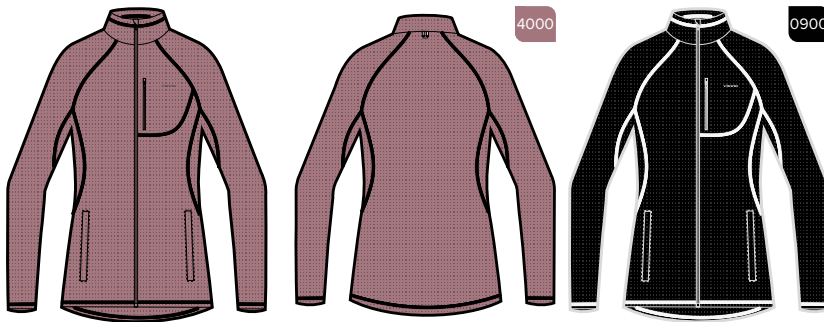

WI25A2590B26I5990I

EN

MAIN FABRIC | 93% Recycled Polyester / 7% Elastane
WEIGHT | 240gsm
SIZE | S | M | L | XL | XXL
FEATURES | SBS zippers, chest pocket with zipper, two open side pockets

DE

HAUPTMATERIAL | 93% recyc. Polyester / 7% Elastan
GEWICHT | 240gsm
GRÖSSE | S | M | L | XL | XXL
EIGENSCHAFTEN | SBS-Reißverschlüsse, Brusttasche mit Reißverschluss, zwei offene Seitentaschen

740 23 9899 | Admont Lady

best seller **best price**

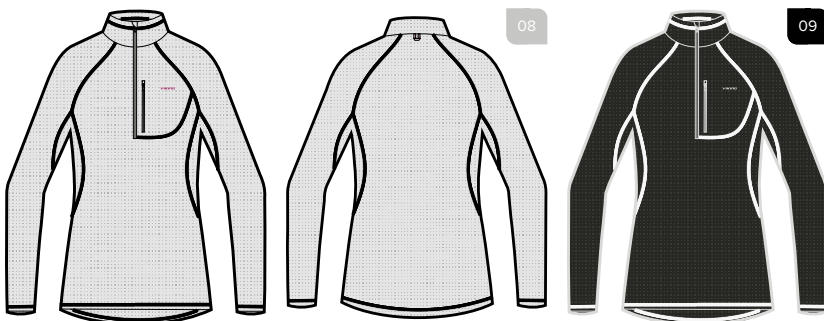

WI25A2190B26I4990I

EN

MAIN FABRIC | 93% Recycled Polyester / 7% Elastane
WEIGHT | 240gsm
SIZE | S | M | L | XL | XXL
FEATURES | SBS zippers, chest pocket

DE

HAUPTMATERIAL | 93% recyc. Polyester / 7% Elastan
GEWICHT | 240gsm
GRÖSSE | S | M | L | XL | XXL
EIGENSCHAFTEN | SBS-Reißverschlüsse, Brusttasche





900 24 5509 | Nordend Man

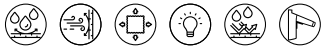

WI25A4390B26I9990I

EN

MAIN FABRIC		100% Polyester
WATERPROOFNESS		3000mm
WEIGHT		210gsm
SIZE		S M L XL XXL
FEATURES		SAB zippers, profiled knees with ventilation system, leg bottom with zipper, elastic waistband

DE

HAUPTMATERIAL		100% Polyester
WASSERDICHT		3000mm
GEWICHT		210gsm
GRÖSSE		S M L XL XXL
EIGENSCHAFTEN		SAB-Reißverschlüsse, geformte Knie mit Lüftungskanälen, Reißverschluss am Beinabschluss, elastischer Bund

900 24 5508 | Nordend Lady



WI25A4390B26I9990I

EN

MAIN FABRIC		100% Polyester
WATERPROOFNESS		3000mm
WEIGHT		210gsm
SIZE		XS S M L XL
FEATURES		SAB zippers, profiled knees with ventilation system, leg bottom with zipper, elastic waistband

DE

HAUPTMATERIAL		100% Polyester
WASSERDICHT		3000mm
GEWICHT		210gsm
GRÖSSE		XS S M L XL
EIGENSCHAFTEN		SAB-Reißverschlüsse, geformte Knie mit Lüftungskanälen, Reißverschluss am Beinabschluss, elastischer Bund

900 25 8237 | Summit Warm 2.0 Man

**best
seller**



WI25A3890B26I8990I

EN	MAIN FABRIC	100% Polyester
	WATERPROOFNESS	8000mm
	BREATHABILITY	3000g/m ² /24h
	WEIGHT	260gsm
	SIZE	S M L XL XXL XXXL
	FEATURES	two side pockets with zippers, inner legs part reinforcement, belt in set, leg bottom with zipper, elastic waistband

DE	HAUPTMATERIAL	100% Polyester
	WASSERDICHT	8000mm
	ATMUNGSAKTIVITÄT	3000g/m ² /24h
	GEWICHT	260gsm
	GRÖSSE	S M L XL XXL XXXL
	EIGENSCHAFTEN	zwei Seitentaschen mit Reißverschlüssen, Innenbeinverstärkung, Gürtel im Set, Reißverschluss am Beinabschluss, elastischer Bund

900 25 8236 | Summit Warm 2.0 Lady

**best
seller**

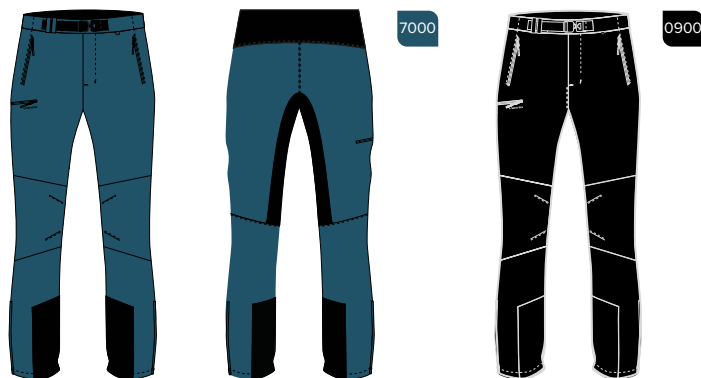

WI25A3890B26I8990I

EN	MAIN FABRIC	100% Polyester
	WATERPROOFNESS	8000mm
	BREATHABILITY	3000g/m ² /24h
	WEIGHT	260gsm
	SIZE	XS S M L XL XXL
	FEATURES	two side pockets with zippers, inner legs part reinforcement, belt in set, leg bottom with zipper, elastic waistband

DE	HAUPTMATERIAL	100% Polyester
	WASSERDICHT	8000mm
	ATMUNGSAKTIVITÄT	3000g/m ² /24h
	GEWICHT	260gsm
	GRÖSSE	XS S M L XL XXL
	EIGENSCHAFTEN	zwei Seitentaschen mit Reißverschlüssen, Innenbeinverstärkung, Gürtel im Set, Reißverschluss am Beinabschluss, elastischer Bund



750 25 1111 | Montana



750 27 3338 | Kerns Softshell



720 27 5573 | Admont Full Zip



740 23 9899 | Admont

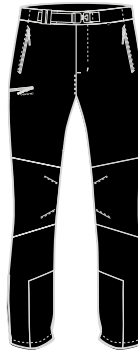

900 25 8236 | Summit Warm 2.0



900 24 5508 | Nordend



720 25 5584 | Delmore



720 24 1232 | Yosemite



750 27 3338 | Kerns Softshell

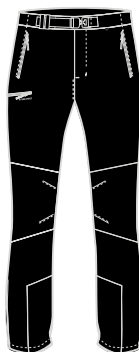

900 25 8236 | Summit Warm 2.0



900 24 5508 | Nordend



740 23 9890 | Admont



750 273 339 | Kerns Softshell



720 27 8372 | Admont Full Zip



720 24 1232 | Yosemite



900 25 8236 | Summit Warm 2.0



900 24 5509 | Nordend



750 25 2222 | Montana



750 273 339 | Kerns Softshell Jacket



720 25 5583 | Delmore



720 24 1232 | Yosemite

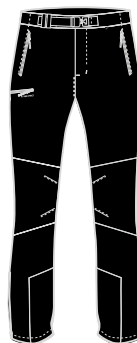

900 25 8237 | Summit Warm 2.0

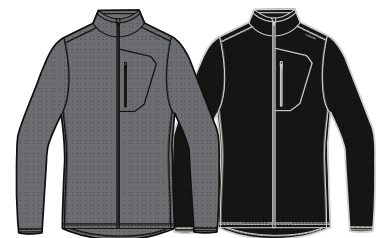

720 27 8372 | Admont Full Zip





BAMBOO

FALL WINTER 25/26

line

BAMBOO *line*

750 25 4567 | Creek Man Hoodie



WI25A5690B26I12990I

EN

MAIN FABRIC | 50% Bamboo Viscose / 50% Cotton
INSULATION | 100% Bamboo padding 120gsm
WEIGHT | 330gsm
SIZE | S I M I L I X L I X X L

DE

HAUPTMATERIAL | 50% Bambusviskose / 50% Baumwolle
ISOLIERUNG | 100% Bambus 120gsm
GEWICHT | 330gsm
GRÖSSE | S I M I L I X L I X X L

750 25 3210 | Creek Lady Hoodie

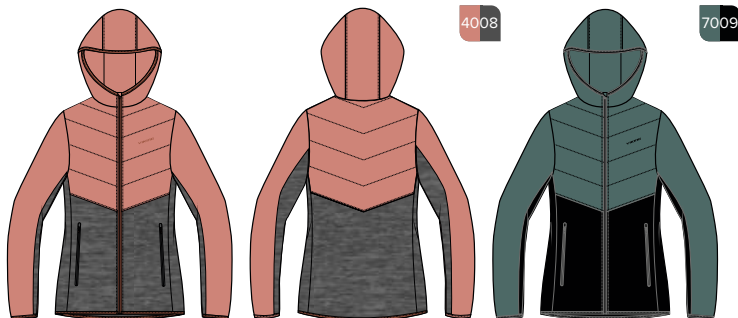

WI25A5690B26I12990I

EN

MAIN FABRIC | 50% Bamboo Viscose / 50% Cotton
INSULATION | 100% Bamboo padding 120gsm
WEIGHT | 330gsm
SIZE | X S I S I M I L I X L

DE

HAUPTMATERIAL | 50% Bambusviskose / 50% Baumwolle
ISOLIERUNG | 100% Bambus 120gsm
GEWICHT | 330gsm
GRÖSSE | X S I S I M I L I X L





740 25 2424 | Lakeside Man



WI25A3890B2618990I

EN

MAIN FABRIC | 55% Bamboo Viscose / 45% Polyester
WEIGHT | 280gsm
SIZE | S | M | L | XL | XXL

DE

HAUPTMATERIAL | 55% Bambusviskose / 45% Polyester
GEWICHT | 280gsm
GRÖSSE | S | M | L | XL | XXL

740 25 4242 | Lakeside Lady



WI25A3890B2618990I

EN

MAIN FABRIC | 55% Bamboo Viscose / 45% Polyester
WEIGHT | 280gsm
SIZE | XS | S | M | L | XL

DE

HAUPTMATERIAL | 55% Bambusviskose / 45% Polyester
GEWICHT | 280gsm
GRÖSSE | XS | S | M | L | XL

BAMBOO *line*

730 25 3888 | Panaka Man

best seller



WI25A3090B2616990I

EN MAIN FABRIC | 67% Bamboo Viscose / 28% Polyester / 5% Elastane
 WEIGHT | 280gsm
 SIZE | S I M I L I X L I X X L

DE HAUPTMATERIAL | 67% Bambusviskose / 28% Polyester / 5% Elastan
 GEWICHT | 280gsm
 GRÖSSE | S I M I L I X L I X X L

730 25 8883 | Panaka Lady

best seller



WI25A3090B2616990I

EN MAIN FABRIC | 67% Bamboo Viscose / 28% Polyester / 5% Elastane
 WEIGHT | 280gsm
 SIZE | X S I S I M I L I X L

DE HAUPTMATERIAL | 67% Bambusviskose / 28% Polyester / 5% Elastan
 GEWICHT | 280gsm
 GRÖSSE | X S I S I M I L I X L

730 25 9444 | Lonetree Man



WI25A3490B2617990I

EN MAIN FABRIC | 68% Bamboo Viscose / 29% Polyester / 3% Elastane
 WEIGHT | 240gsm
 SIZE | S I M I L I X L I X X L

DE HAUPTMATERIAL | 68% Bambusviskose / 29% Polyester / 3% Elastan
 GEWICHT | 240gsm
 GRÖSSE | S I M I L I X L I X X L

500 25 1313 | Shamrock Man



WI25A3090B2616990I

EN **MAIN FABRIC** | 45% Bamboo Viscose / 55% Cotton
WEIGHT | 190gsm
SIZE | S | M | L | XL | XXL

DE **HAUPTMATERIAL** | 45% Bambusviskose / 55% Baumwolle
GEWICHT | 190gsm
GRÖSSE | S | M | L | XL | XXL

500 25 1212 | Shamrock Lady



WI25A3090B2616990I

EN **MAIN FABRIC** | 45% Bamboo Viscose / 55% Cotton
WEIGHT | 190gsm
SIZE | XS | S | M | L | XL

DE **HAUPTMATERIAL** | 45% Bambusviskose / 55% Baumwolle
GEWICHT | 190gsm
GRÖSSE | XS | S | M | L | XL





BAMBOO *line*

500 27 7812 | Atreya Man

new



WI25A3290B2617490I

EN

MAIN FABRIC | 64% Bamboo Viscose / 27% Merino Wool (18,5µm) / 9% Elastane
WEIGHT | 190gsm
SIZE | S | M | L | XL | XXL | XXXL
FEATURES | regular fit

DE

HAUPTMATERIAL | 64% Bambusviskose / 27% Merino Wolle (18,5µm) / 9% Elastan
GEWICHT | 190gsm
GRÖSSE | S | M | L | XL | XXL | XXXL
EIGENSCHAFTEN | Normale Passform

500 27 7820 | Atreya Lady

new



WI25A3290B2617490I

EN

MAIN FABRIC | 64% Bamboo Viscose / 27% Merino Wool (18,5µm) / 9% Elastane
WEIGHT | 190gsm
SIZE | XS | S | M | L | XL | XXL
FEATURES | regular fit

DE

HAUPTMATERIAL | 64% Bambusviskose / 27% Merino Wolle (18,5µm) / 9% Elastan
GEWICHT | 190gsm
GRÖSSE | XS | S | M | L | XL | XXL
EIGENSCHAFTEN | Normale Passform

500 25 9322 | Escalante Man

best seller best price

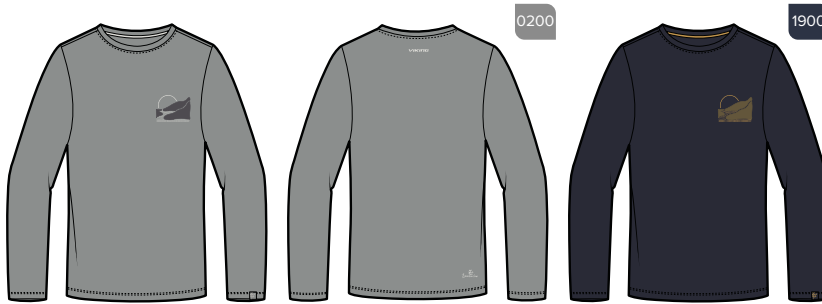

WI25A1790B26I3990I

EN **MAIN FABRIC** | 66% Bamboo Viscose / 28% Cotton / 6% Elastane
WEIGHT | 220gsm
SIZE | S | M | L | XL | XXL
FEATURES | slim fit

DE **HAUPTMATERIAL** | 66% Bambusviskose / 28% Baumwolle / 6% Elastan
GEWICHT | 220gsm
GRÖSSE | S | M | L | XL | XXL
EIGENSCHAFTEN | Schmale Passform

500 25 9311 | Escalante Lady

best seller best price

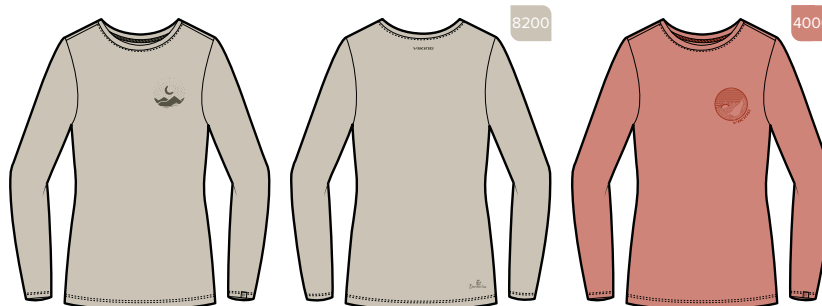

WI25A1790B26I3990I

EN **MAIN FABRIC** | 66% Bamboo Viscose / 28% Cotton / 6% Elastane
WEIGHT | 220gsm
SIZE | XS | S | M | L | XL
FEATURES | slim fit

DE **HAUPTMATERIAL** | 66% Bambusviskose / 28% Baumwolle / 6% Elastan
GEWICHT | 220gsm
GRÖSSE | XS | S | M | L | XL
EIGENSCHAFTEN | Schmale Passform





BAMBOO *line*

900 27 9182 | Banao Man



WI25A3490B26I7990I

EN **MAIN FABRIC** | 70% Cotton / 28% Bamboo Viscose / 2% Elastane
WEIGHT | 210gsm
SIZE | S I M I L I X L I X X L

DE **HAUPTMATERIAL** | 70% Baumwolle / 28% Bambusviskose / 2% Elasthan
GEWICHT | 210gsm
GRÖSSE | S I M I L I X L I X X L

900 27 8291 | Banao Lady



WI25A3490B26I7990I

EN **MAIN FABRIC** | 70% Cotton / 28% Bamboo Viscose / 2% Elastane
WEIGHT | 210gsm
SIZE | X S I S I M I L I X L

DE **HAUPTMATERIAL** | 70% Baumwolle / 28% Bambusviskose / 2% Elasthan
GEWICHT | 210gsm
GRÖSSE | X S I S I M I L I X L

900 25 9998 | Hazen Man

best seller



WI25A3090B2616990I

EN **MAIN FABRIC** | 67% Bamboo Viscose / 29% Cotton / 4% Elastane
WEIGHT | 260gsm
SIZE | SIMILIXLXXL

DE **HAUPTMATERIAL** | 67% Bambusviskose / 29% Baumwolle / 4% Elasthan
GEWICHT | 260gsm
GRÖSSE | SIMILIXLXXL

900 25 9995 | Hazen Lady

best seller



WI25A3090B2616990I

EN **MAIN FABRIC** | 67% Bamboo Viscose / 29% Cotton / 4% Elastane
WEIGHT | 260gsm
SIZE | XS SIMILIXL

DE **HAUPTMATERIAL** | 67% Bambusviskose / 29% Baumwolle / 4% Elasthan
GEWICHT | 260gsm
GRÖSSE | XS SIMILIXL

900 25 6441 | Lasala Lady



WI25A2190B2614990I

EN **MAIN FABRIC** | 50% Bamboo Viscose / 40% Organic cotton / 10% Elastane
WEIGHT | 280gsm
SIZE | SIMILIXL

DE **HAUPTMATERIAL** | 50% Bambusviskose / 40% Bio-Baumwolle / 10% Elasthan
GEWICHT | 280gsm
GRÖSSE | SIMILIXL

BAMBOO *line*

920 25 7261 | Boosocks Heavy Man

best price

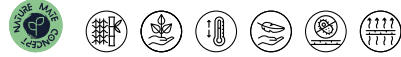

WI25A650B2611490I

EN MAIN FABRIC | 73% Bamboo Viscose / 23% Polyamide / 4% Elastane
 SIZE | 39-41 | 42-44 | 45-47

DE HAUPTMATERIAL | 73% Bambusviskose / 23% Polyamid / 4% Elastan
 GRÖSSE | 39-41 | 42-44 | 45-47

920 25 9014 | Boosocks Mid Man

best price

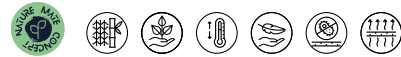

WI25A450B261990I

EN MAIN FABRIC | 73% Bamboo Viscose / 23% Polyamide / 4% Elastane
 SIZE | 39-41 | 42-44 | 45-47

DE HAUPTMATERIAL | 73% Bambusviskose / 23% Polyamid / 4% Elastan
 GRÖSSE | 39-41 | 42-44 | 45-47

920 25 7260 | Boosocks Heavy Lady

best price



WI25A650B2611490I

EN MAIN FABRIC | 73% Bamboo Viscose / 23% Polyamide / 4% Elastane
 SIZE | 35-37 | 38-41 | 41-43

DE HAUPTMATERIAL | 73% Bambusviskose / 23% Polyamid / 4% Elastan
 GRÖSSE | 35-37 | 38-41 | 41-43

920 25 9012 | Boosocks Mid Lady

best price



WI25A450B261990I

EN MAIN FABRIC | 73% Bamboo Viscose / 23% Polyamide / 4% Elastane
 SIZE | 35-37 | 38-41 | 41-43

DE HAUPTMATERIAL | 73% Bambusviskose / 23% Polyamid / 4% Elastan
 GRÖSSE | 35-37 | 38-41 | 41-43

210 27 3887 | Mestis

new



WI25A890B2611990I

EN

MAIN FABRIC | 100% Bamboo Viscose
SIZE | UNI

DE

HAUPTMATERIAL | 100% Bambusviskose
GRÖSSE | UNI







BAMBOO *line*

730 27 6615 | Viking Crew Wear Man Full Zip Hoodie

new



WI25A3490B2617990I

EN **MAIN FABRIC** | 67% Bamboo Viscose / 28% Polyester / 5% Elastane
WEIGHT | 270gsm
SIZE | S | M | L | XL | XXL | XXXL

DE **HAUPTMATERIAL** | 67% Bambusviskose / 28% Polyester / 5% Elasthan
GEWICHT | 270gsm
GRÖSSE | S | M | L | XL | XXL | XXXL

730 27 8815 | Viking Crew Wear Man Hoodie

new



WI25A3090B2616990I

EN **MAIN FABRIC** | 67% Bamboo Viscose / 28% Polyester / 5% Elastane
WEIGHT | 270gsm
SIZE | S | M | L | XL | XXL | XXXL

DE **HAUPTMATERIAL** | 67% Bambusviskose / 28% Polyester / 5% Elasthan
GEWICHT | 270gsm
GRÖSSE | S | M | L | XL | XXL | XXXL

900 27 2215 | Viking Crew Wear Man Pants

new



WI25A3090B2616990I

EN **MAIN FABRIC** | 48% Bamboo Viscose / 47% Cotton / 5% Elastane
WEIGHT | 300gsm
SIZE | S | M | L | XL | XXL | XXXL

DE **HAUPTMATERIAL** | 48% Bambusviskose / 47% Baumwolle / 5% Elasthan
GEWICHT | 300gsm
GRÖSSE | S | M | L | XL | XXL | XXXL

730 27 6625 | Viking Crew Wear Lady Full Zip Hoodie

new



WI25A3490B26179901

EN **MAIN FABRIC** | 67% Bamboo Viscose / 28% Polyester / 5% Elastane
WEIGHT | 270gsm
SIZE | XS | S | M | L | XL | XXL

DE **HAUPTMATERIAL** | 67% Bambusviskose / 28% Polyester / 5% Elastan
GEWICHT | 270gsm
GRÖSSE | XS | S | M | L | XL | XXL

730 27 8825 | Viking Crew Wear Lady Hoodie

new



WI25A3090B26169901

EN **MAIN FABRIC** | 67% Bamboo Viscose / 28% Polyester / 5% Elastane
WEIGHT | 270gsm
SIZE | XS | S | M | L | XL | XXL

DE **HAUPTMATERIAL** | 67% Bambusviskose / 28% Polyester / 5% Elastan
GEWICHT | 270gsm
GRÖSSE | XS | S | M | L | XL | XXL

900 27 2225 | Viking Crew Wear Lady Pants

new



WI25A3090B26169901

EN **MAIN FABRIC** | 48% Bamboo Viscose / 47% Cotton / 5% Elastane
WEIGHT | 300gsm
SIZE | XS | S | M | L | XL | XXL

DE **HAUPTMATERIAL** | 48% Bambusviskose / 47% Baumwolle / 5% Elastan
GEWICHT | 300gsm
GRÖSSE | XS | S | M | L | XL | XXL

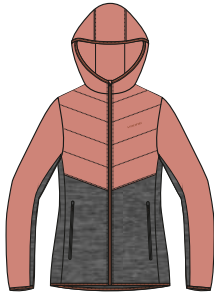

750 25 3210 | Creek Hoodie



740 25 4242 | Lakeside

730 25 8883 | Panaka



500 25 1212 | Shamrock



500 27 7820 | Atreya

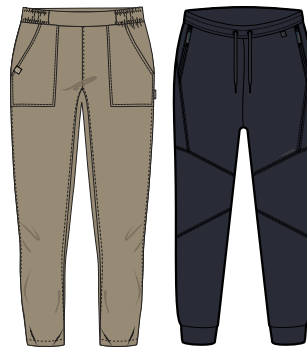

900 27 8291 | Banao Pants

900 25 9995 | Hazen Pants

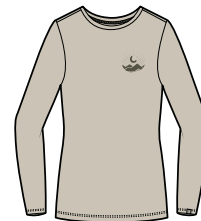

500 25 9311 | Escalante

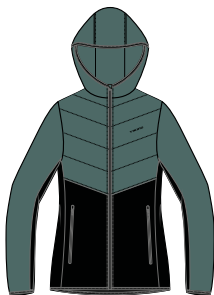

750 25 3210 | Creek Hoodie



730 25 8883 | Panaka



500 25 1212 | Shamrock



500 27 7820 | Atreya

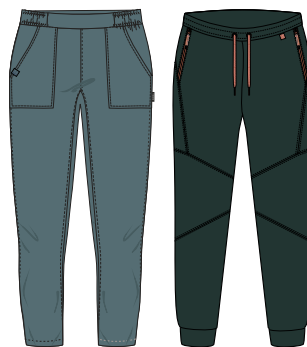

900 27 8291 | Banao Pants

900 25 9995 | Hazen Pants



500 25 9311 | Escalante



750 25 4567 | Creek Hoodie



740 25 2424 | Lakeside



730 25 3888 | Panaka



500 25 1313 | Shamrock



500 27 7812 | Atreya



900 27 9182 | Banao Pants

900 25 9998 | Hazen Pants



500 25 9322 | Escalante



750 25 4567 | Creek Hoodie



730 25 3888 | Panaka



500 25 1313 | Shamrock

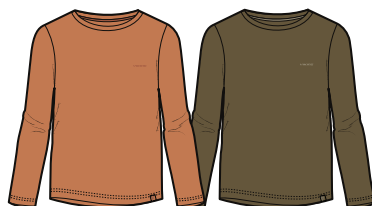

500 27 7812 | Atreya

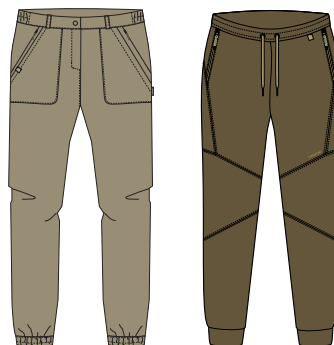

900 27 9182 | Banao Pants

900 25 9998 | Hazen Pants



500 25 9322 | Escalante



**BASE
LAYERS**

FALL WINTER 25/26



BASE LAYERS

500 27 4857 | Tende Man Set | p.88



500 27 4899 | Tende Man Longsleeve | p.88



500 27 4804 | Tende Man 3/4 Pants | p.88



500 27 5748 | Tende Lady Set | p.89



500 27 5718 | Tende Lady Longsleeve | p.89



500 27 5706 | Tende Lady 3/4 Pants | p.89



500 22 7575 | Lan Pro Set | p.90



500 23 7576 | Lan Pro Longsleeve | p.90



500 23 7577 | Lan Pro Pants | p.90



500 22 5757 | Lana Pro Set | p.91



500 23 5758 | Lana Pro Longsleeve | p.91



500 23 5759 | Lana Pro Pants | p.91



500 27 1829 | Gasher Man Set | p.92



500 27 1871 | Gasher Man 3/4 Set | p.92



500 27 2614 | Gasher Man Longsleeve | p.93



500 27 2791 | Gasher Man 3/4 Pants | p.93



500 27 1832 | Gasher Lady Set | p.94



500 27 1891 | Gasher Lady 3/4 Set | p.94



500 27 3215 | Gasher Lady Longsleeve | p.95



500 27 3809 | Gasher Lady 3/4 Pants | p.95



500 27 8758 | Mounti Man Set | p.96



500 27 0708 | Mounti Man 3/4 Set | p.96



500 27 0647 | Mounti Man Longsleeve | p.97



500 27 0597 | Mounti Man 3/4 Pants | p.97



500 27 8757 | Mounti Lady Set | p.100



500 27 7080 | Mounti Lady 3/4 Set | p.100



500 27 7691 | Mounti Lady Longsleeve | p.101



500 27 7371 | Mounti Lady 3/4 Pants | p.101

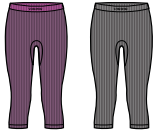

500 21 9511 | Arcto Set | p.102



500 21 9500 | Arctica Set | p.102



500 27 9474 | Novena Man Set | p.104



500 27 9480 | Novena Man Longsleeve | p.104



500 27 9403 | Novena Man 3/4 Pants | p.104



500 27 9575 | Novena Lady Set | p.105



500 27 9567 | Novena Lady Longsleeve | p.105



500 27 9518 | Novena Lady 3/4 Pants | p.105



500 24 5500 | Volcanic Set | p.106



500 24 5025 | Volcanica Set | p.106



500 25 7756 | Primeone Man Set | p.107



500 25 7755 | Primeone Lady Set | p.107



500 27 4699 | Fusion Man Set | p.108



500 27 4698 | Fusion Lady Set | p.108



500 26 2626 | Rocket Man Set | p.110



500 26 2628 | Rocket Lady Set | p.110



500 27 5514 | Gary Set | p.112



500 27 5521 | Gary 3/4 Set | p.112



500 27 9523 | Gary Longsleeve | p.113



500 27 9607 | Gary 3/4 Pants | p.113



500 27 5512 | Gaja Set | p.114



500 27 5541 | Gaja 3/4 Set | p.114



500 27 6488 | Gaja Longsleeve | p.115



500 27 6845 | Gaja 3/4 Pants | p.115



500 27 3361 | Eiger 2.0 Set | p.116



500 27 3907 | Eiger 2.0 Longsleeve | p.116



500 27 3908 | Eiger 2.0 Pants | p.117



500 27 3909 | Eiger 2.0 3/4 Pants | p.117



500 27 3910 | Eiger 2.0 Boxer Shorts | p.117



500 27 6133 | Etna 2.0 Set | p.118



500 27 6047 | Etna 2.0 Longsleeve | p.118



500 27 6048 | Etna 2.0 Pants | p.119



500 27 6049 | Etna 2.0 3/4 Pants | p.119



500 27 6050 | Etna 2.0 Boxer Shorts | p.119

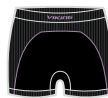

500 27 8704 | Sigrid Set | p.120



500 23 0924 | Roni Set | p.121



500 23 0922 | Ritra Set | p.121



500 15 1717 | Dante Set | p.123



500 15 1977 | Ilsa Set | p.123



500 27 1685 | Flam Set | p.124



500 27 1607 | Flam Longsleeve | p.124



500 27 1690 | Flam Pants | p.124

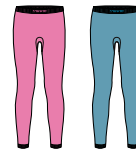

500 21 9522 | Arctis Set | p.125



500 23 1200 | Skido Set | p.125



500 27 0108 | Tula Set | p.126



500 21 6590 | Nino Set | p.127



500 14 3030 | Riko Set | p.127



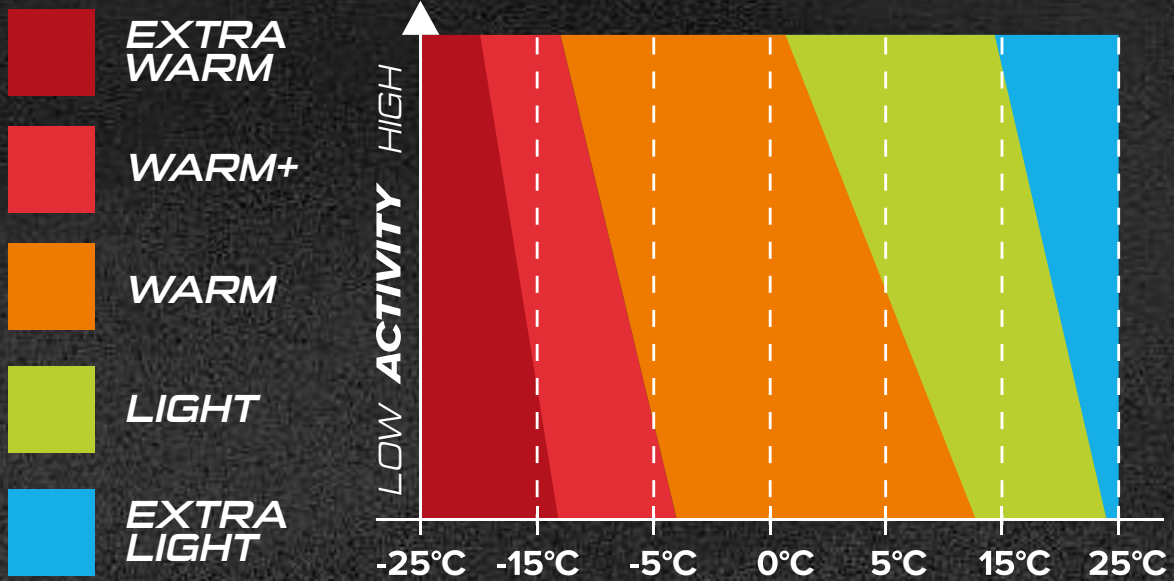

THERMAL LEVELS

EXTRA WARM

Thermoactive underwear made of unique fibers that are delicate, thin and at the same time very warm, such as Merino wool or perfectly composed Primaloft yarn. It is characterized by rapid moisture removal and the highest thermal level.

WARM+

Sports underwear using different thermal regulation zones, which allows for excellent comfort of use and maintaining an optimal microclimate. Indispensable for high-intensity winter activities due to the extremely short drying time and ergonomic cut.

WARM

Very flexible thermoactive underwear, perfectly matching the shape of the body, providing the basic thermal cover for the body during outdoor activities. It is characterized by high breathability and durability.

LIGHT

Lightweight base layer products using specialized yarns that quickly wick moisture away and inhibit unpleasant odors.

EXTRA LIGHT

Ultralight thermoactive underwear with antibacterial and cooling properties. Thanks to the use of specialized yarns and low weight, it allows for maximum comfort at high external temperatures.

BASE LAYER

EXTRA WARM 500 27 4857
Tende Man Set



new



WI25A7390B2616990I

EN	MAIN FABRIC 55% PrimaLoft® Cashmere (10% Cashmere / 50% Tencel™ / 40% PrimaLoft® Polyester) / 38% Polyamide / 5% Elastane / 2% Polyester
	SIZES M L XL XXL XXXL
	WEIGHT 250gsm
DE	HAUPTMATERIAL 55% PrimaLoft® Kaschmir (10% Kaschmir / 50% Tencel™ / 40% PrimaLoft® Polyester) / 38% Polyamid / 5% Elastan / 2% Polyester
	GRÖSSE M L XL XXL XXXL
	GEWICHT 250gsm

EXTRA WARM 500 27 4899
Tende Man Longsleeve



new



WI25A4790B26110990I

EN	MAIN FABRIC 55% PrimaLoft® Cashmere (10% Cashmere / 50% Tencel™ / 40% PrimaLoft® Polyester) / 38% Polyamide / 5% Elastane / 2% Polyester
	SIZES M L XL XXL XXXL
	WEIGHT 250gsm
DE	HAUPTMATERIAL 55% PrimaLoft® Kaschmir (10% Kaschmir / 50% Tencel™ / 40% PrimaLoft® Polyester) / 38% Polyamid / 5% Elastan / 2% Polyester
	GRÖSSE M L XL XXL XXXL
	GEWICHT 250gsm

EXTRA WARM 500 27 4804
Tende Man 3/4 Pants



new



WI25A2790B2616490I

EN	MAIN FABRIC 55% PrimaLoft® Cashmere (10% Cashmere / 50% Tencel™ / 40% PrimaLoft® Polyester) / 38% Polyamide / 5% Elastane / 2% Polyester
	SIZES M L XL XXL XXXL
	WEIGHT 250gsm
DE	HAUPTMATERIAL 55% PrimaLoft® Kaschmir (10% Kaschmir / 50% Tencel™ / 40% PrimaLoft® Polyester) / 38% Polyamid / 5% Elastan / 2% Polyester
	GRÖSSE M L XL XXL XXXL
	GEWICHT 250gsm

BASE LAYER

EXTRA WARM 500 27 5748
Tende Lady Set

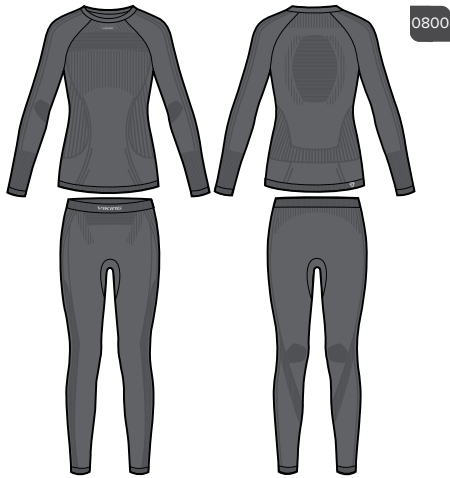

new



WI25A7390B26116990I

EN	MAIN FABRIC 55% PrimaLoft® Cashmere (10% Cashmere / 50% Tencel™ / 40% PrimaLoft® Polyester) / 38% Polyamide / 5% Elastane / 2% Polyester
	SIZES S M L XL XXL
	WEIGHT 250gsm
DE	HAUPTMATERIAL 55% PrimaLoft® Kaschmir (10% Kaschmir / 50% Tencel™ / 40% PrimaLoft® Polyester) / 38% Polyamid / 5% Elastan / 2% Polyester
	GRÖSSE S M L XL XXL
	GEWICHT 250gsm

EXTRA WARM 500 27 5718
Tende Lady Longsleeve



new



WI25A4790B26110990I

EN	MAIN FABRIC 55% PrimaLoft® Cashmere (10% Cashmere / 50% Tencel™ / 40% PrimaLoft® Polyester) / 38% Polyamide / 5% Elastane / 2% Polyester
	SIZES S M L XL XXL
	WEIGHT 250gsm
DE	HAUPTMATERIAL 55% PrimaLoft® Kaschmir (10% Kaschmir / 50% Tencel™ / 40% PrimaLoft® Polyester) / 38% Polyamid / 5% Elastan / 2% Polyester
	GRÖSSE S M L XL XXL
	GEWICHT 250gsm

EXTRA WARM 500 27 5706
Tende Lady 3/4 Pants



new



WI25A2790B2616490I

EN	MAIN FABRIC 55% PrimaLoft® Cashmere (10% Cashmere / 50% Tencel™ / 40% PrimaLoft® Polyester) / 38% Polyamide / 5% Elastane / 2% Polyester
	SIZES S M L XL XXL
	WEIGHT 250gsm
DE	HAUPTMATERIAL 55% PrimaLoft® Kaschmir (10% Kaschmir / 50% Tencel™ / 40% PrimaLoft® Polyester) / 38% Polyamid / 5% Elastan / 2% Polyester
	GRÖSSE S M L XL XXL
	GEWICHT 250gsm

BASE LAYER

EXTRA WARM

500 22 7575

Lan Pro Set

best seller



WI25A4390B26I9990I

EN

MAIN FABRIC | 50% Merino Wool (18,5µm) / 50% Polyester
SIZES | M | L | XL | XXL | XXXL
WEIGHT | 218gsm

DE

HAUPTMATERIAL | 50% Merino Wolle (18,5µm) / 50% Polyester
GRÖSSE | M | L | XL | XXL | XXXL
GEWICHT | 218gsm

EXTRA WARM

500 23 7576

Lan Pro Longsleeve



WI25A2790B26I6490I

EN

MAIN FABRIC | 50% Merino Wool (18,5µm) / 50% Polyester
SIZES | M | L | XL | XXL | XXXL
WEIGHT | 218gsm

DE

HAUPTMATERIAL | 50% Merino Wolle (18,5µm) / 50% Polyester
GRÖSSE | M | L | XL | XXL | XXXL
GEWICHT | 218gsm

EXTRA WARM

500 23 7577

Lan Pro Pants



WI25A1990B26I4490I

EN

MAIN FABRIC | 50% Merino Wool (18,5µm) / 50% Polyester
SIZES | M | L | XL | XXL | XXXL
WEIGHT | 218gsm

DE

HAUPTMATERIAL | 50% Merino Wolle (18,5µm) / 50% Polyester
GRÖSSE | M | L | XL | XXL | XXXL
GEWICHT | 218gsm

BASE LAYER

EXTRA WARM

500 22 5757

Lana Pro Set

best seller

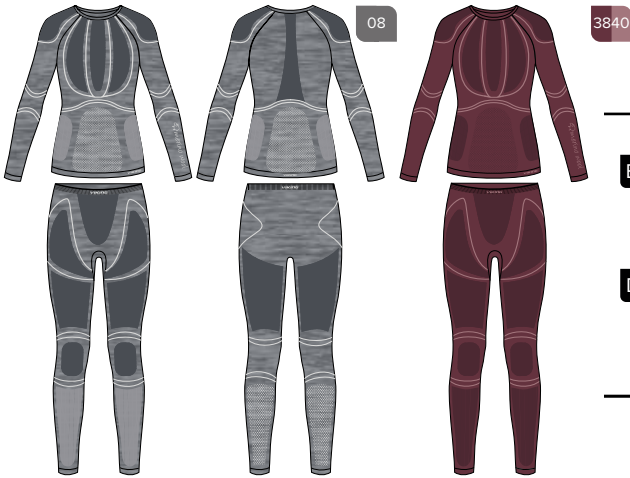

WI25A4390B26I9990I

EN

MAIN FABRIC | 50% Merino Wool (18,5µm) / 50% Polyester
SIZES | S | M | L | XL | XXL
WEIGHT | 227gsm

DE

HAUPTMATERIAL | 50% Merino Wolle (18,5µm) / 50% Polyester
GRÖSSE | S | M | L | XL | XXL
GEWICHT | 227gsm

EXTRA WARM

500 23 5758

Lana Pro Longsleeve



WI25A2790B26I6490I

EN

MAIN FABRIC | 50% Merino Wool (18,5µm) / 50% Polyester
SIZES | S | M | L | XL | XXL
WEIGHT | 227gsm

DE

HAUPTMATERIAL | 50% Merino Wolle (18,5µm) / 50% Polyester
GRÖSSE | S | M | L | XL | XXL
GEWICHT | 227gsm

EXTRA WARM

500 23 5759

Lana Pro Pants



WI25A1990B26I4490I

EN

MAIN FABRIC | 50% Merino Wool (18,5µm) / 50% Polyester
SIZES | S | M | L | XL | XXL
WEIGHT | 227gsm

DE

HAUPTMATERIAL | 50% Merino Wolle (18,5µm) / 50% Polyester
GRÖSSE | S | M | L | XL | XXL
GEWICHT | 227gsm

BASE LAYER

EXTRA WARM

500 27 1829
Gasher Man Set



WI25A4390B26I9990I

EN **MAIN FABRIC** | 53% Merino Wool (18,5µm) / 32% Recycled Polyester / 13% Recycled Polyamide / 2% Elastane
SIZES | M | L | XL | XXL | XXXL
WEIGHT | 180gsm

DE **HAUPTMATERIAL** | 53% Merino Wolle (18,5µm) / 32% Recyc. Polyester / 13% Recyc. Polyamid / 2% Elastan
GRÖSSE | M | L | XL | XXL | XXXL
GEWICHT | 180gsm

EXTRA WARM

500 27 1871
Gasher Man 3/4 Set

new



WI25A4390B26I9990I

EN **MAIN FABRIC** | 53% Merino Wool (18,5µm) / 32% Recycled Polyester / 13% Recycled Polyamide / 2% Elastane
SIZES | M | L | XL | XXL | XXXL
WEIGHT | 180gsm

DE **HAUPTMATERIAL** | 53% Merino Wolle (18,5µm) / 32% Recyc. Polyester / 13% Recyc. Polyamid / 2% Elastan
GRÖSSE | M | L | XL | XXL | XXXL
GEWICHT | 180gsm

BASE LAYER

EXTRA WARM

500 27 2614 Gasher Man Longsleeve

new



WI25A2790B2616490I

EN **MAIN FABRIC** | 53% Merino Wool (18,5µm) / 32% Recycled Polyester / 13% Recycled Polyamide / 2% Elastane
SIZES | M | L | XL | XXL | XXXL
WEIGHT | 180gsm

DE **HAUPTMATERIAL** | 53% Merino Wolle (18,5µm) / 32% Recyc. Polyester / 13% Recyc. Polyamid / 2% Elastan
GRÖSSE | M | L | XL | XXL | XXXL
GEWICHT | 180gsm

EXTRA WARM

500 27 2791 Gasher Man 3/4 Pants

new



WI25A1990B2614490I

EN **MAIN FABRIC** | 53% Merino Wool (18,5µm) / 32% Recycled Polyester / 13% Recycled Polyamide / 2% Elastane
SIZES | M | L | XL | XXL | XXXL
WEIGHT | 180gsm

DE **HAUPTMATERIAL** | 53% Merino Wolle (18,5µm) / 32% Recyc. Polyester / 13% Recyc. Polyamid / 2% Elastan
GRÖSSE | M | L | XL | XXL | XXXL
GEWICHT | 180gsm

BASE LAYER

EXTRA WARM **500 27 1832**
Gasher Lady Set



WI25A4390B26I9990I

EN **MAIN FABRIC** | 53% Merino Wool (18,5µm) / 32% Recycled Polyester / 13% Recycled Polyamide / 2% Elastane
SIZES | S | M | L | XL | XXL
WEIGHT | 180gsm

DE **HAUPTMATERIAL** | 53% Merino Wolle (18,5µm) / 32% Recyc. Polyester / 13% Recyc. Polyamid / 2% Elastan
GRÖSSE | S | M | L | XL | XXL
GEWICHT | 180gsm

EXTRA WARM **500 27 1891**
Gasher Lady 3/4 Set

new



WI25A4390B26I9990I

EN **MAIN FABRIC** | 53% Merino Wool (18,5µm) / 32% Recycled Polyester / 13% Recycled Polyamide / 2% Elastane
SIZES | S | M | L | XL | XXL
WEIGHT | 180gsm

DE **HAUPTMATERIAL** | 53% Merino Wolle (18,5µm) / 32% Recyc. Polyester / 13% Recyc. Polyamid / 2% Elastan
GRÖSSE | S | M | L | XL | XXL
GEWICHT | 180gsm

BASE LAYER

EXTRA WARM

500 27 3215
Gasher Lady Longsleeve

new



WI25A2790B2616490I

EN **MAIN FABRIC** | 53% Merino Wool (18,5µm) / 32% Recycled Polyester / 13% Recycled Polyamide / 2% Elastane
SIZES | S | M | L | XL | XXL
WEIGHT | 180gsm

DE **HAUPTMATERIAL** | 53% Merino Wolle (18,5µm) / 32% Recyc. Polyester / 13% Recyc. Polyamid / 2% Elastan
GRÖSSE | S | M | L | XL | XXL
GEWICHT | 180gsm

EXTRA WARM

500 27 3809
Gasher Lady 3/4 Pants

new



WI25A1990B2614490I

EN **MAIN FABRIC** | 53% Merino Wool (18,5µm) / 32% Recycled Polyester / 13% Recycled Polyamide / 2% Elastane
SIZES | S | M | L | XL | XXL
WEIGHT | 180gsm

DE **HAUPTMATERIAL** | 53% Merino Wolle (18,5µm) / 32% Recyc. Polyester / 13% Recyc. Polyamid / 2% Elastan
GRÖSSE | S | M | L | XL | XXL
GEWICHT | 180gsm

BASE LAYER

EXTRA WARM 500 27 8758
Mounti Man Set

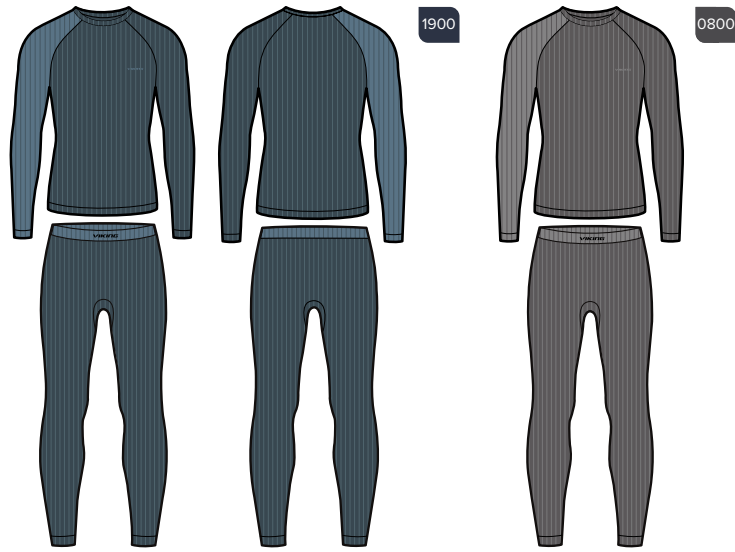

WI25A3890B26I8990I

EN **MAIN FABRIC** | 30% Merino Wool (18,5µm) / 28% Bamboo Viscose / 27% Polyester / 12% Polyamide / 3% Elastane
SIZES | S | M | L | XL | XXL | XXXL
WEIGHT | 270gsm

DE **HAUPTMATERIAL** | 30% Merino Wolle (18,5µm) / 28% Bambusviskose / 27% Polyester / 12% Polyamid / 3% Elastan
GRÖSSE | S | M | L | XL | XXL | XXXL
GEWICHT | 270gsm

EXTRA WARM 500 27 0708
Mounti Man 3/4 Set

new

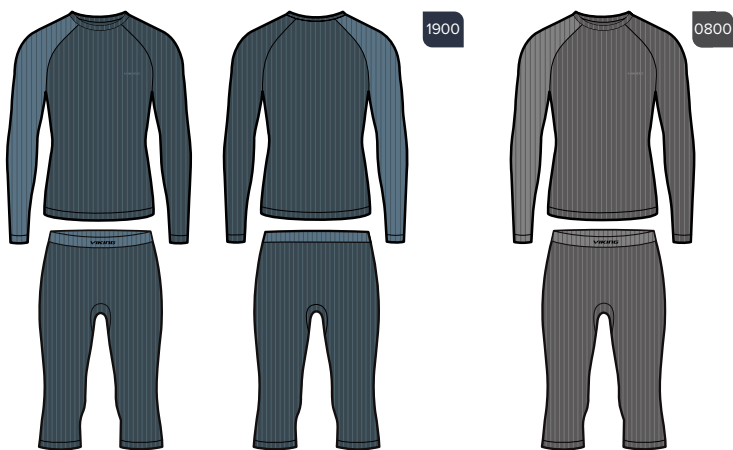

WI25A3890B26I8990I

EN **MAIN FABRIC** | 30% Merino Wool (18,5µm) / 28% Bamboo Viscose / 27% Polyester / 12% Polyamide / 3% Elastane
SIZES | S | M | L | XL | XXL | XXXL
WEIGHT | 270gsm

DE **HAUPTMATERIAL** | 30% Merino Wolle (18,5µm) / 28% Bambusviskose / 27% Polyester / 12% Polyamid / 3% Elastan
GRÖSSE | S | M | L | XL | XXL | XXXL
GEWICHT | 270gsm

BASE LAYER

EXTRA WARM

500 27 0647
Mounti Man Longsleeve

new

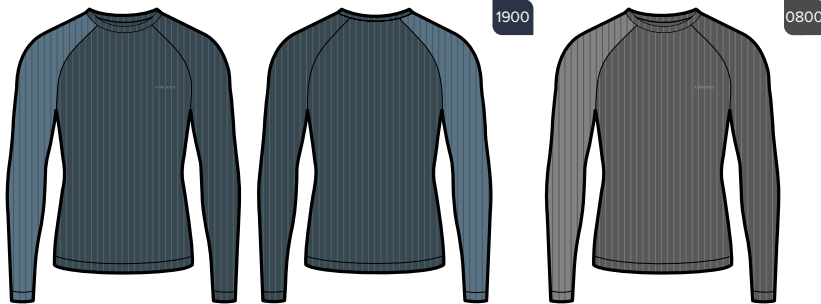

WI25A2590B26I5990I

EN

MAIN FABRIC | 30% Merino Wool (18,5µm) / 28% Bamboo Viscose / 27% Polyester / 12% Polyamide / 3% Elastane
SIZES | S | M | L | XL | XXL | XXXL
WEIGHT | 270gsm

DE

HAUPTMATERIAL | 30% Merino Wolle (18,5µm) / 28% Bambusviskose / 27% Polyester / 12% Polyamid / 3% Elastan
GRÖSSE | S | M | L | XL | XXL | XXXL
GEWICHT | 270gsm

EXTRA WARM

500 27 0597
Mounti Man 3/4 Pants

new



WI25A1790B26I3990I

EN

MAIN FABRIC | 30% Merino Wool (18,5µm) / 28% Bamboo Viscose / 27% Polyester / 12% Polyamide / 3% Elastane
SIZES | S | M | L | XL | XXL | XXXL
WEIGHT | 270gsm

DE

HAUPTMATERIAL | 30% Merino Wolle (18,5µm) / 28% Bambusviskose / 27% Polyester / 12% Polyamid / 3% Elastan
GRÖSSE | S | M | L | XL | XXL | XXXL
GEWICHT | 270gsm





BASE LAYER

EXTRA WARM **500 27 8757**
Mounti Lady Set



WI25A3890B26I8990I

EN **MAIN FABRIC** | 30% Merino Wool (18,5µm) / 28% Bamboo Viscose / 27% Polyester / 12% Polyamide / 3% Elastane
SIZES | XS | S | M | L | XL | XXL
WEIGHT | 270gsm

DE **HAUPTMATERIAL** | 30% Merino Wolle (18,5µm) / 28% Bambusviskose / 27% Polyester / 12% Polyamid / 3% Elasthan
GRÖSSE | XS | S | M | L | XL | XXL
GEWICHT | 270gsm

EXTRA WARM **500 27 7080**
Mounti Lady 3/4 Set

new



WI25A3890B26I8990I

EN **MAIN FABRIC** | 30% Merino Wool (18,5µm) / 28% Bamboo Viscose / 27% Polyester / 12% Polyamide / 3% Elastane
SIZES | XS | S | M | L | XL | XXL
WEIGHT | 270gsm

DE **HAUPTMATERIAL** | 30% Merino Wolle (18,5µm) / 28% Bambusviskose / 27% Polyester / 12% Polyamid / 3% Elasthan
GRÖSSE | XS | S | M | L | XL | XXL
GEWICHT | 270gsm

BASE LAYER

EXTRA WARM

500 27 7691
Mounti Lady Longsleeve

new



WI25A2590B26I5990I

EN **MAIN FABRIC** | 30% Merino Wool (18,5µm) / 28% Bamboo Viscose / 27% Polyester / 12% Polyamide / 3% Elastane
SIZES | XS | S | M | L | XL | XXL
WEIGHT | 270gsm

DE **HAUPTMATERIAL** | 30% Merino Wolle (18,5µm) / 28% Bambusviskose / 27% Polyester / 12% Polyamid / 3% Elastan
GRÖSSE | XS | S | M | L | XL | XXL
GEWICHT | 270gsm

EXTRA WARM

500 27 7371
Mounti Lady 3/4 Pants

new



WI25A1790B26I3990I

EN **MAIN FABRIC** | 30% Merino Wool (18,5µm) / 28% Bamboo Viscose / 27% Polyester / 12% Polyamide / 3% Elastane
SIZES | XS | S | M | L | XL | XXL
WEIGHT | 270gsm

DE **HAUPTMATERIAL** | 30% Merino Wolle (18,5µm) / 28% Bambusviskose / 27% Polyester / 12% Polyamid / 3% Elastan
GRÖSSE | XS | S | M | L | XL | XXL
GEWICHT | 270gsm

BASE LAYER

EXTRA WARM

500 21 9511

Arcto Set

best seller

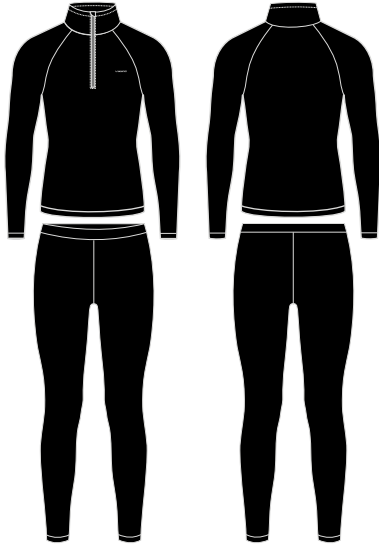

09



WI25A2590B26I5990I

EN

MAIN FABRIC | Polartec® 100 series (100% Recycled Polyester)
SIZES | S | M | L | XL | XXL
WEIGHT | 160gsm
FEATURES | pilling resistant fabric

DE

HAUPTMATERIAL | Polartec® 100 series (100% Recyc. Polyester)
GRÖSSE | S | M | L | XL | XXL
GEWICHT | 160gsm
EIGENSCHAFTEN | Pilling-resistenter Stoff

EXTRA WARM

500 21 9500

Arctica Set

best seller

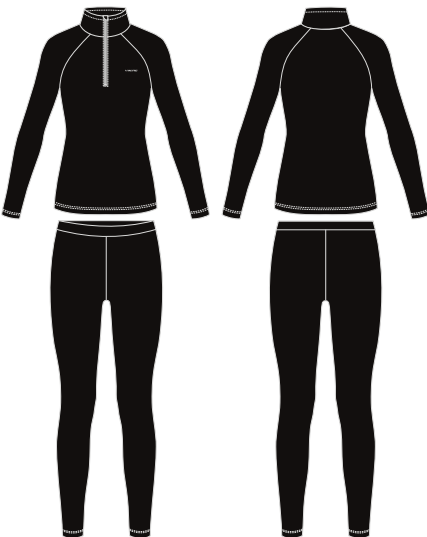

09



WI25A2590B26I5990I

EN

MAIN FABRIC | Polartec® 100 series (100% Recycled Polyester)
SIZES | XS | S | M | L | XL | XXL
WEIGHT | 160gsm
FEATURES | pilling resistant fabric

DE

HAUPTMATERIAL | Polartec® 100 series (100% Recyc. Polyester)
GRÖSSE | XS | S | M | L | XL | XXL
GEWICHT | 160gsm
EIGENSCHAFTEN | Pilling-resistenter Stoff



BASE LAYER

WARM+ **500 27 9474**
Novena Man Set



new



WI25A5190B26I11990I

EN **MAIN FABRIC** | 40% Merino Wool (18,5µm) / 35% Bamboo Viscose / 22% Polyamide / 3% Elastane
SIZES | M | L | XL | XXL | XXXL
WEIGHT | 200gsm

DE **HAUPTMATERIAL** | 40% Merino Wolle (18,5µm) / 35% Bambusviskose / 22% Polyamid / 3% Elasthan
GRÖSSE | M | L | XL | XXL | XXXL
GEWICHT | 200gsm

WARM+ **500 27 9480**
Novena Man Longsleeve



new



WI25A3090B26I6990I

EN **MAIN FABRIC** | 40% Merino Wool (18,5µm) / 35% Bamboo Viscose / 22% Polyamide / 3% Elastane
SIZES | M | L | XL | XXL | XXXL
WEIGHT | 200gsm

DE **HAUPTMATERIAL** | 40% Merino Wolle (18,5µm) / 35% Bambusviskose / 22% Polyamid / 3% Elasthan
GRÖSSE | M | L | XL | XXL | XXXL
GEWICHT | 200gsm

WARM+ **500 27 9403**
Novena Man 3/4 Pants

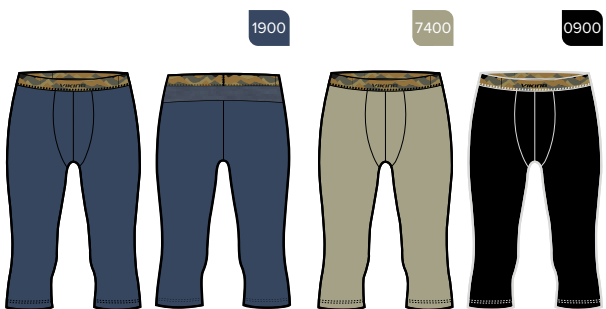

new



WI25A2190B26I4990I

EN **MAIN FABRIC** | 40% Merino Wool (18,5µm) / 35% Bamboo Viscose / 22% Polyamide / 3% Elastane
SIZES | M | L | XL | XXL | XXXL
WEIGHT | 200gsm

DE **HAUPTMATERIAL** | 40% Merino Wolle (18,5µm) / 35% Bambusviskose / 22% Polyamid / 3% Elasthan
GRÖSSE | M | L | XL | XXL | XXXL
GEWICHT | 200gsm

BASE LAYER

WARM+

500 27 9575
Novena Lady Set

new

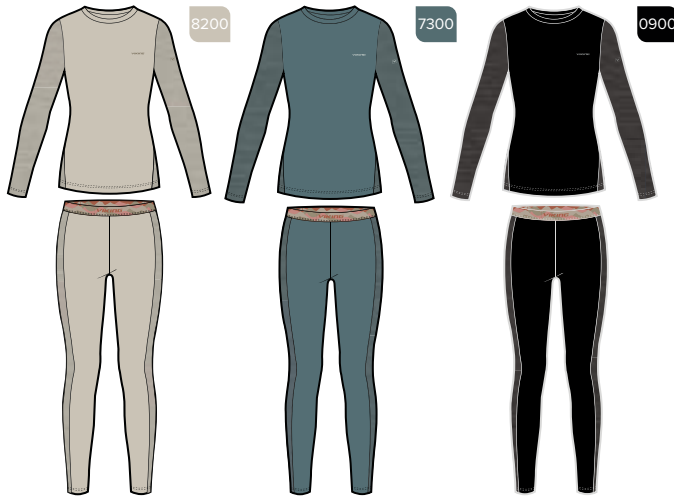

WI25A5190B26I11990I

EN

MAIN FABRIC | 40% Merino Wool (18,5µm) / 35% Bamboo Viscose / 22% Polyamide / 3% Elastane
SIZES | S | M | L | XL | XXL
WEIGHT | 200gsm

DE

HAUPTMATERIAL | 40% Merino Wolle (18,5µm) / 35% Bambusviskose / 22% Polyamid / 3% Elastan
GRÖSSE | S | M | L | XL | XXL
GEWICHT | 200gsm

WARM+

500 27 9567
Novena Lady Longsleeve

new



WI25A3090B26I6990I

EN

MAIN FABRIC | 40% Merino Wool (18,5µm) / 35% Bamboo Viscose / 22% Polyamide / 3% Elastane
SIZES | S | M | L | XL | XXL
WEIGHT | 200gsm

DE

HAUPTMATERIAL | 40% Merino Wolle (18,5µm) / 35% Bambusviskose / 22% Polyamid / 3% Elastan
GRÖSSE | S | M | L | XL | XXL
GEWICHT | 200gsm

WARM+

500 27 9518
Novena Lady 3/4 Pants

new

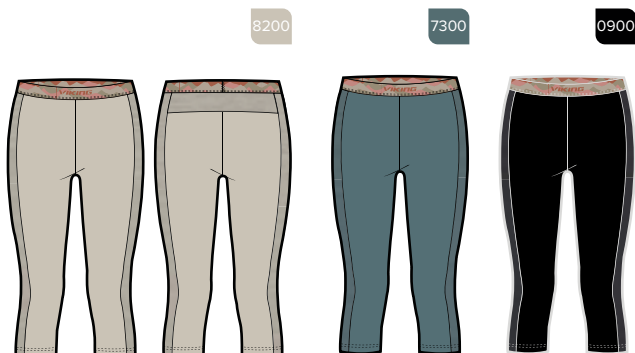

WI25A2190B26I4990I

EN

MAIN FABRIC | 40% Merino Wool (18,5µm) / 35% Bamboo Viscose / 22% Polyamide / 3% Elastane
SIZES | S | M | L | XL | XXL
WEIGHT | 200gsm

DE

HAUPTMATERIAL | 40% Merino Wolle (18,5µm) / 35% Bambusviskose / 22% Polyamid / 3% Elastan
GRÖSSE | S | M | L | XL | XXL
GEWICHT | 200gsm

BASE LAYER

WARM+ 500 24 5500
Volcanic Set



WI25A4390B26I9990I

EN **MAIN FABRIC** | 71% Recycled Polyester / 21% Polyamide / 8% Elastane
SIZES | S | M | L | XL | XXL
WEIGHT | 240gsm
FEATURES | inner, elastic fleece pads in places exposed to cold, for better thermal comfort

DE **HAUPTMATERIAL** | 71% Recyc. Polyester/ 21% Polyamid / 8% Elastan
GRÖSSE | S | M | L | XL | XXL
GEWICHT | 240gsm
EIGENSCHAFTEN | elastisch, Fleece-Pads im inneren Bereichen für besseren Wärmekomfort

WARM+ 500 24 5025
Volcanica Set

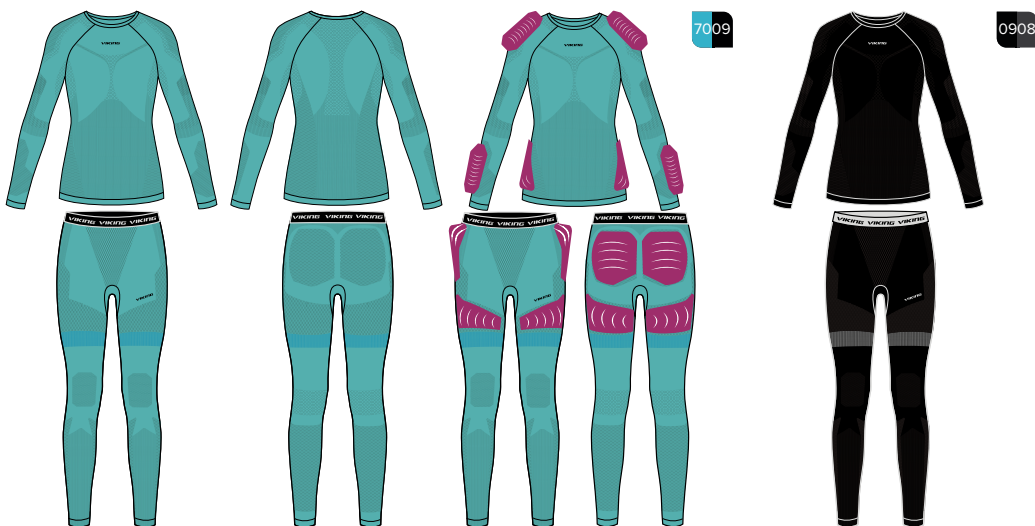

WI25A4390B26I9990I

EN **MAIN FABRIC** | 71% Recycled Polyester / 21% Polyamide / 8% Elastane
SIZES | XS | S | M | L | XL
WEIGHT | 240gsm
FEATURES | inner, elastic fleece pads in places exposed to cold for better thermal comfort

DE **HAUPTMATERIAL** | 71% Recyc. Polyester / 21% Polyamid / 8% Elastan
GRÖSSE | XS | S | M | L | XL
GEWICHT | 240gsm
EIGENSCHAFTEN | elastisch, Fleece-Pads im inneren Bereichen für besseren Wärmekomfort

BASE LAYER

WARM+ **500 25 7756**
Primeone Man Set

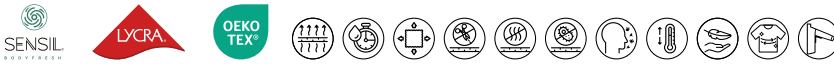

WI25A3890B2618990I

EN **MAIN FABRIC** | 65% Polyamide (Sensil® Bodyfresh) / 27% Polyester / 8% Lycra®
SIZES | S | M | L | XL | XXL
WEIGHT | 230gsm

DE **HAUPTMATERIAL** | 65% Polyamid (Sensil® Bodyfresh) / 27% Polyester / 8% Lycra®
GRÖSSE | S | M | L | XL | XXL
GEWICHT | 230gsm

WARM+ **500 25 7755**
Primeone Lady Set



WI25A3890B2618990I

EN **MAIN FABRIC** | 65% Polyamide (Sensil® Bodyfresh) / 27% Polyester / 8% Lycra®
SIZES | XS | S | M | L | XL
WEIGHT | 230gsm

DE **HAUPTMATERIAL** | 65% Polyamid (Sensil® Bodyfresh) / 27% Polyester / 8% Lycra®
GRÖSSE | XS | S | M | L | XL
GEWICHT | 230gsm

BASE LAYER

WARM+ **500 27 4699**
Fusion Man Set



WI25A3090B26I6990I

EN

MAIN FABRIC | 53% Recycled Polyamide / 40% Recycled Polyester / 7% Elastane
SIZES | S | M | L | XL | XXL
WEIGHT | 320gsm
FEATURES | mask to protect neck and chin

DE

HAUPTMATERIAL | 53% Recyc. Polyamid / 40% Recyc. Polyester / 7% Elastan
GRÖSSE | S | M | L | XL | XXL
GEWICHT | 320gsm
EIGENSCHAFTEN | Maske zum Schutz von Hals und Kinn

WARM+ **500 27 4698**
Fusion Lady Set

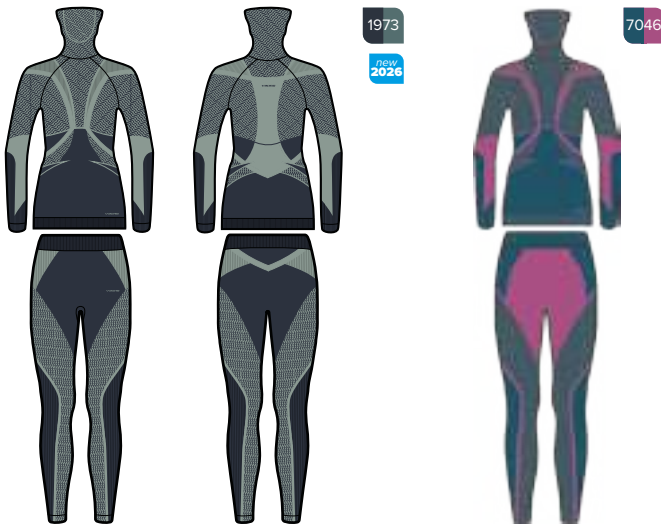

WI25A3090B26I6990I

EN

MAIN FABRIC | 53% Recycled Polyamide / 40% Recycled Polyester / 7% Elastane
SIZES | XS | S | M | L | XL
WEIGHT | 320gsm
FEATURES | mask to protect neck and chin

DE

HAUPTMATERIAL | 53% Recyc. Polyamid / 40% Recyc. Polyester / 7% Elastan
GRÖSSE | XS | S | M | L | XL
GEWICHT | 320gsm
EIGENSCHAFTEN | Maske zum Schutz von Hals und Kinn



BASE LAYER

WARM **500 26 2626**
Rocket Man Set



WI25A2790B2616490I

EN **MAIN FABRIC** | 71% Recycled Polyester / 21% Polyamide / 8% Elastane
SIZES | M | L | XL | XXL | XXXL
WEIGHT | 250gsm

DE **HAUPTMATERIAL** | 71% Recyc. Polyester / 21% Polyamid / 8% Elastan
GRÖSSE | M | L | XL | XXL | XXXL
GEWICHT | 250gsm

WARM **500 26 2628**
Rocket Lady Set



WI25A2790B2616490I

EN **MAIN FABRIC** | 71% Recycled Polyester / 21% Polyamide / 8% Elastane
SIZES | S | M | L | XL | XXL
WEIGHT | 250gsm

DE **HAUPTMATERIAL** | 71% Recyc. Polyester / 21% Polyamid / 8% Elastan
GRÖSSE | S | M | L | XL | XXL
GEWICHT | 250gsm



BASE LAYER

WARM 500 27 5514
Gary Set

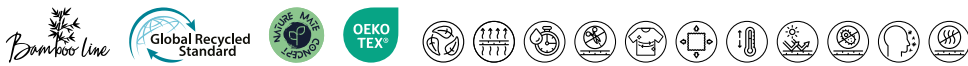

WI25A3250B26I7490I

EN **MAIN FABRIC** | 64% Recycled Bamboo Carbon Filament / 28% Recycled Polyamide / 8% Elastane
SIZES | M | L | XL | XXL | XXXL
WEIGHT | 230gsm

DE **HAUPTMATERIAL** | 64% Recyc. Bambus-Carbon-Filament / 28% Recyc. Polyamid / 8% Elastan
GRÖSSE | M | L | XL | XXL | XXXL
GEWICHT | 230gsm

WARM 500 27 5521
Gary 3/4 Set



WI25A3250B26I7490I

EN **MAIN FABRIC** | 64% Recycled Bamboo Carbon Filament / 28% Recycled Polyamide / 8% Elastane
SIZES | M | L | XL | XXL | XXXL
WEIGHT | 230gsm

DE **HAUPTMATERIAL** | 64% Recyc. Bambus-Carbon-Filament / 28% Recyc. Polyamid / 8% Elastan
GRÖSSE | M | L | XL | XXL | XXXL
GEWICHT | 230gsm

BASE LAYER

WARM

500 27 9523
Gary Longsleeve

new



WI25A2190B2614990I

EN

MAIN FABRIC | 64% Recycled Bamboo Carbon Filament / 2
8% Recycled Polyamide / 8% Elastane
SIZES | M | L | XL | XXL | XXXL
WEIGHT | 230gsm

DE

HAUPTMATERIAL | 64% Recyc. Bambus-Carbon-Filament /
28% Recyc. Polyamid / 8% Elastan
GRÖSSE | M | L | XL | XXL | XXXL
GEWICHT | 230gsm

WARM

500 27 9607
Gary 3/4 Pants

new

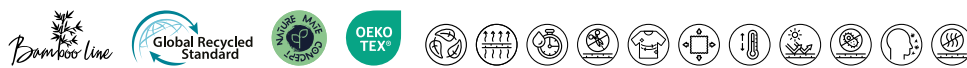

WI25A1490B2613490I

EN

MAIN FABRIC | 64% Recycled Bamboo Carbon Filament /
28% Recycled Polyamide / 8% Elastane
SIZES | M | L | XL | XXL | XXXL
WEIGHT | 230gsm

DE

HAUPTMATERIAL | 64% Recyc. Bambus-Carbon-Filament /
28% Recyc. Polyamid / 8% Elastan
GRÖSSE | M | L | XL | XXL | XXXL
GEWICHT | 230gsm

BASE LAYER

WARM

500 27 5512

Gaja Set



WI25A3250B26I7490I

EN

MAIN FABRIC | 64% Recycled Bamboo Carbon Filament /
28% Recycled Polyamide / 8% Elastane
SIZES | S | M | L | XL | XXL
WEIGHT | 230gsm

DE

HAUPTMATERIAL | 64% Recyc. Bambus-Carbon-Filament /
28% Recyc. Polyamid / 8% Elastan
GRÖSSE | S | M | L | XL | XXL
GEWICHT | 230gsm

WARM

500 27 5541

Gaja 3/4 Set



WI25A3250B26I7490I

EN

MAIN FABRIC | 64% Recycled Bamboo Carbon Filament /
28% Recycled Polyamide / 8% Elastane
SIZES | S | M | L | XL | XXL
WEIGHT | 230gsm

DE

HAUPTMATERIAL | 64% Recyc. Bambus-Carbon-Filament /
28% Recyc. Polyamid / 8% Elastan
GRÖSSE | S | M | L | XL | XXL
GEWICHT | 230gsm

BASE LAYER

WARM

500 27 6488

Gaja Longsleeve

new



WI25A2190B2614990I

EN

MAIN FABRIC | 64% Recycled Bamboo Carbon Filament /
28% Recycled Polyamide / 8% Elastane
SIZES | S | M | L | XL | XXL
WEIGHT | 230gsm

DE

HAUPTMATERIAL | 64% Recyc. Bambus-Carbon-Filament /
28% Recyc. Polyamid / 8% Elastan
GRÖSSE | S | M | L | XL | XXL
GEWICHT | 230gsm

WARM

500 27 6845

Gaja 3/4 Pants

new



WI25A1490B2613490I

EN

MAIN FABRIC | 64% Recycled Bamboo Carbon Filament /
28% Recycled Polyamide / 8% Elastane
SIZES | S | M | L | XL | XXL
WEIGHT | 230gsm

DE

HAUPTMATERIAL | 64% Recyc. Bambus-Carbon-Filament /
28% Recyc. Polyamid / 8% Elastan
GRÖSSE | S | M | L | XL | XXL
GEWICHT | 230gsm

BASE LAYER

WARM 500 27 3361
Eiger 2.0 Set

new



WI25A2790B26I6490I

EN **MAIN FABRIC** | 61% Bamboo Carbon Filament / 33% Polyamide / 6% Elastane
SIZES | S | M | L | XL | XXL | XXXL
WEIGHT | 250gsm

DE **HAUPTMATERIAL** | 61% Bambus-Carbon-Filament / 33% Polyamid / 6% Elastan
GRÖSSE | S | M | L | XL | XXL | XXXL
GEWICHT | 250gsm

WARM 500 27 3907
Eiger 2.0 Longsleeve

new



WI25A1990B26I3990I

EN **MAIN FABRIC** | 61% Bamboo Carbon Filament / 33% Polyamide / 6% Elastane
SIZES | S | M | L | XL | XXL | XXXL
WEIGHT | 250gsm

DE **HAUPTMATERIAL** | 61% Bambus-Carbon-Filament / 33% Polyamid / 6% Elastan
GRÖSSE | S | M | L | XL | XXL | XXXL
GEWICHT | 250gsm

BASE LAYER

WARM

500 27 3908
Eiger 2.0 Pants

new

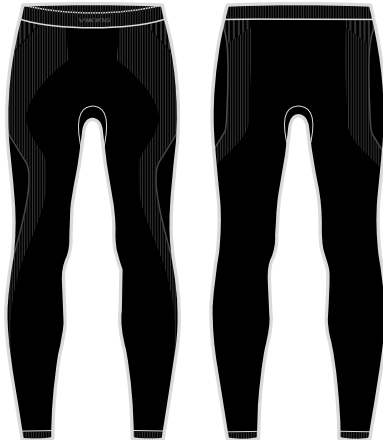

0908

WI25A1290B26I2990I

EN **MAIN FABRIC** | 61% Bamboo Carbon Filament / 33% Polyamide / 6% Elastane
SIZES | S | M | L | XL | XXL | XXXL
WEIGHT | 250gsm

DE **HAUPTMATERIAL** | 61% Bambus-Carbon-Filament / 33% Polyamid / 6% Elasthan
GRÖSSE | S | M | L | XL | XXL | XXXL
GEWICHT | 250gsm

WARM

500 27 3909
Eiger 2.0 3/4 Pants

new

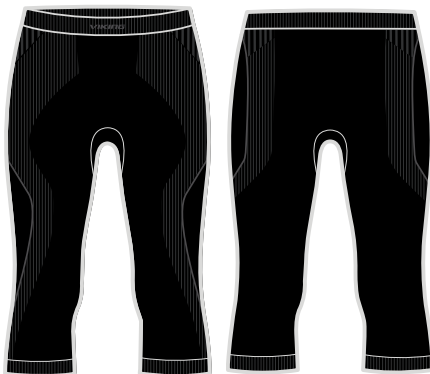

0908

WI25A1290B26I2990I

EN **MAIN FABRIC** | 61% Bamboo Carbon Filament / 33% Polyamide / 6% Elastane
SIZES | S | M | L | XL | XXL | XXXL
WEIGHT | 250gsm

DE **HAUPTMATERIAL** | 61% Bambus-Carbon-Filament / 33% Polyamid / 6% Elasthan
GRÖSSE | S | M | L | XL | XXL | XXXL
GEWICHT | 250gsm

WARM

500 27 3910
Eiger 2.0 Boxer Shorts

new

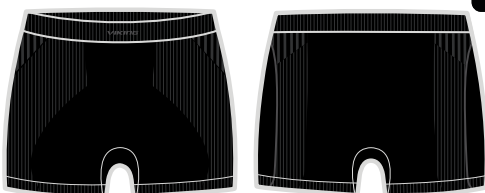

0908

WI25A750B26I1790I

EN **MAIN FABRIC** | 61% Bamboo Carbon Filament / 33% Polyamide / 6% Elastane
SIZES | S | M | L | XL | XXL | XXXL
WEIGHT | 250gsm

DE **HAUPTMATERIAL** | 61% Bambus-Carbon-Filament / 33% Polyamid / 6% Elasthan
GRÖSSE | S | M | L | XL | XXL | XXXL
GEWICHT | 250gsm

BASE LAYER

WARM 500 27 6133
Etna 2.0 Set

new



WI25A2790B26I6490I

EN **MAIN FABRIC** | 61% Bamboo Carbon Filament / 33% Polyamide / 6% Elastane
SIZES | XS | S | M | L | XL | XXL
WEIGHT | 250gsm

DE **HAUPTMATERIAL** | 61% Bambus-Carbon-Filament / 33% Polyamid / 6% Elastan
GRÖSSE | XS | S | M | L | XL | XXL
GEWICHT | 250gsm

WARM 500 27 6047
Etna 2.0 Longsleeve

new



WI25A1990B26I3990I

EN **MAIN FABRIC** | 61% Bamboo Carbon Filament / 33% Polyamide / 6% Elastane
SIZES | XS | S | M | L | XL | XXL
WEIGHT | 250gsm

DE **HAUPTMATERIAL** | 61% Bambus-Carbon-Filament / 33% Polyamid / 6% Elastan
GRÖSSE | XS | S | M | L | XL | XXL
GEWICHT | 250gsm

BASE LAYER

WARM

500 27 6048

Etna 2.0 Pants

new



0948

WI25A1290B2612990I

EN

MAIN FABRIC | 61% Bamboo Carbon Filament / 33% Polyamide / 6% Elastane
SIZES | XS | S | M | L | XL | XXL
WEIGHT | 250gsm

DE

HAUPTMATERIAL | 61% Bambus-Carbon-Filament / 33% Polyamid / 6% Elasthan
GRÖSSE | XS | S | M | L | XL | XXL
GEWICHT | 250gsm

WARM

500 27 6049

Etna 2.0 3/4 Pants

new



0948

WI25A1290B2612990I

EN

MAIN FABRIC | 61% Bamboo Carbon Filament / 33% Polyamide / 6% Elastane
SIZES | XS | S | M | L | XL | XXL
WEIGHT | 250gsm

DE

HAUPTMATERIAL | 61% Bambus-Carbon-Filament / 33% Polyamid / 6% Elasthan
GRÖSSE | XS | S | M | L | XL | XXL
GEWICHT | 250gsm

WARM

500 27 6050

Etna 2.0 Boxer Shorts

new

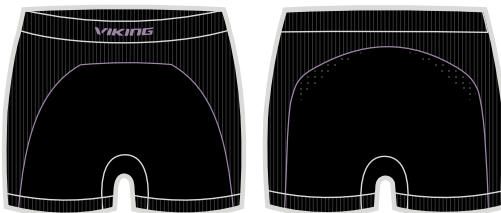

0948

WI25A750B2611790I

EN

MAIN FABRIC | 61% Bamboo Carbon Filament / 33% Polyamide / 6% Elastane
SIZES | XS | S | M | L | XL | XXL
WEIGHT | 250gsm

DE

HAUPTMATERIAL | 61% Bambus-Carbon-Filament / 33% Polyamid / 6% Elasthan
GRÖSSE | XS | S | M | L | XL | XXL
GEWICHT | 250gsm

BASE LAYER

WARM 500 27 8704
Sigrid Set

new

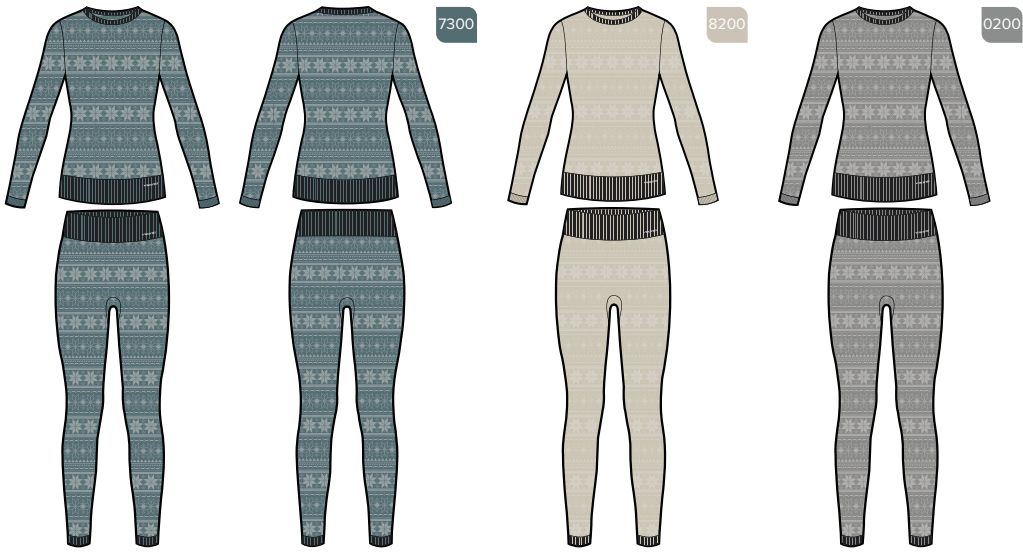

WI25A2590B26I5990I

EN **MAIN FABRIC** | 79% Bamboo Viscose / 16% Polyamide / 5% Elastane
SIZES | S | M | L | XL | XXL
WEIGHT | 220gsm
FEATURES | high waistband

DE **HAUPTMATERIAL** | 79% Bambusviskose / 16% Polyamid / 5% Elastan
GRÖSSE | S | M | L | XL | XXL
GEWICHT | 220gsm
EIGENSCHAFTEN | hohe Taille

BASE LAYER

WARM

500 23 0924

Roni Set

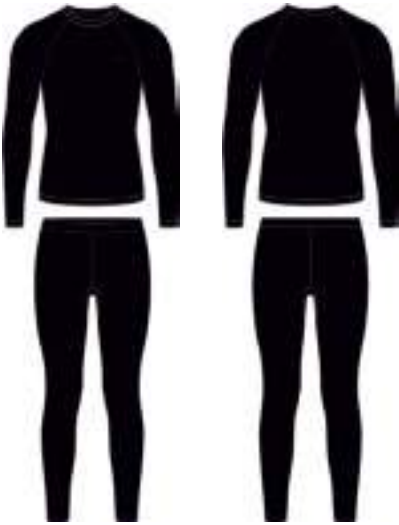

09



WI25A2790B2616490I

EN

MAIN FABRIC | 79% Bamboo Viscose / 16% Polyamide / 5% Elastane
SIZES | M | L | XL | XXL
WEIGHT | 310gsm

DE

HAUPTMATERIAL | 79% Bambusviskose / 16% Polyamid / 5% Elastan
GRÖSSE | M | L | XL | XXL
GEWICHT | 310gsm

WARM

500 23 0922

Ritra Set

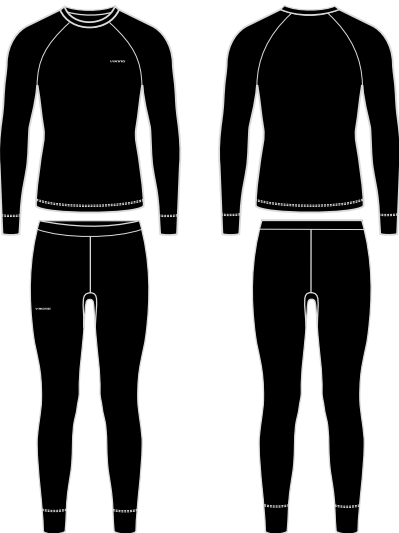

09



WI25A2790B2616490I

EN

MAIN FABRIC | 79% Bamboo Viscose / 16% Polyamide / 5% Elastane
SIZES | S I M I L I X L
WEIGHT | 310gsm

DE

HAUPTMATERIAL | 79% Bambusviskose / 16% Polyamid / 5% Elastan
GRÖSSE | S I M I L I X L
GEWICHT | 310gsm



BASE LAYER

WARM

500 15 1717

Dante Set

best seller

best price



WI25A2190B26I4990I

EN

MAIN FABRIC | 59% Polyamide / 32% Polyester / 9% Elastane
SIZES | M | L | XL | XXL | XXXL
WEIGHT | 225gsm

DE

HAUPTMATERIAL | 59% Polyamid / 32% Polyester / 9% Elastan
GRÖSSE | M | L | XL | XXL | XXXL
GEWICHT | 225gsm

WARM

500 15 1977

Ilsa Set

best seller

best price

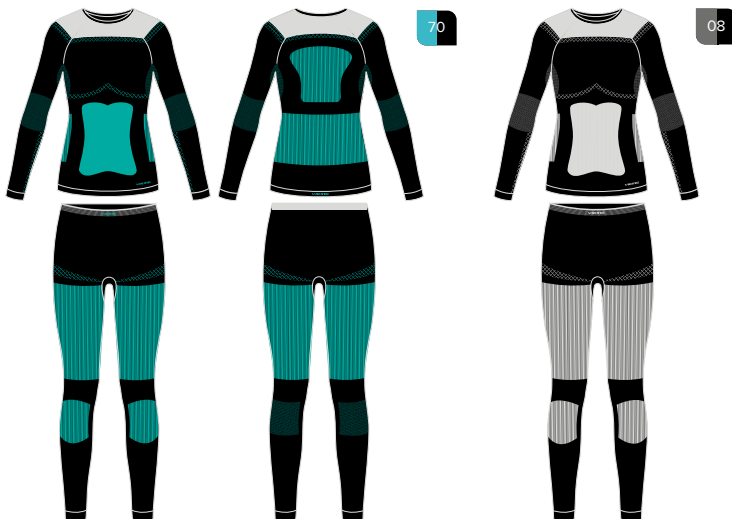

WI25A2190B26I4990I

EN

MAIN FABRIC | 59% Polyamide / 32% Polyester / 9% Elastane
SIZES | S | M | L | XL | XXL
WEIGHT | 205gsm

DE

HAUPTMATERIAL | 59% Polyamid / 32% Polyester / 9% Elastan
GRÖSSE | S | M | L | XL | XXL
GEWICHT | 205gsm

BASE LAYER

kids collection

EXTRA WARM 500 27 1685
Flam Set

new

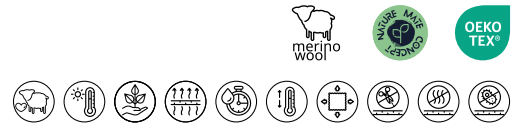

WI25A3090B2616990I

EN **MAIN FABRIC** | 35% Merino Wool (18,5µm) / 35% Polyester / 27% Polyamide / 3% Elastane
SIZES | 104-116cm (4-6 years old), 116-128cm (6-8 years old), 128-140cm (8-10 years old), 140-152cm (10-12 years old), 152-164cm (12-14 years old)
WEIGHT | 240gsm

DE **HAUPTMATERIAL** | 35% Merino Wolle (18,5µm) / 35% Polyester / 27% Polyamid / 3% Elastan
GRÖSSE | 104-116cm, (4-6 Jahren), 116-128cm (6-8 Jahren), 128-140cm (8-10 Jahren), 140-152cm (10-12 Jahren), 152-164cm (12-14 Jahren)
GEWICHT | 240gsm

EXTRA WARM 500 27 1607
Flam Longsleeve

new



WI25A1990B2614490I

EN **MAIN FABRIC** | 35% Merino Wool (18,5µm) / 35% Polyester / 27% Polyamide / 3% Elastane
SIZES | 104-116cm (4-6 years old), 116-128cm (6-8 years old), 128-140cm (8-10 years old), 140-152cm (10-12 years old), 152-164cm (12-14 years old)
WEIGHT | 240gsm

DE **HAUPTMATERIAL** | 35% Merino Wolle (18,5µm) / 35% Polyester / 27% Polyamid / 3% Elastan
GRÖSSE | 104-116cm, (4-6 Jahren), 116-128cm (6-8 Jahren), 128-140cm (8-10 Jahren), 140-152cm (10-12 Jahren), 152-164cm (12-14 Jahren)
GEWICHT | 240gsm

EXTRA WARM 500 27 1690
Flam Pants

new



WI25A1490B2613490I

EN **MAIN FABRIC** | 35% Merino Wool (18,5µm) / 35% Polyester / 27% Polyamide / 3% Elastane
SIZES | 104-116cm (4-6 years old), 116-128cm (6-8 years old), 128-140cm (8-10 years old), 140-152cm (10-12 years old), 152-164cm (12-14 years old)
WEIGHT | 240gsm

DE **HAUPTMATERIAL** | 35% Merino Wolle (18,5µm) / 35% Polyester / 27% Polyamid / 3% Elastan
GRÖSSE | 104-116cm, (4-6 Jahren), 116-128cm (6-8 Jahren), 128-140cm (8-10 Jahren), 140-152cm (10-12 Jahren), 152-164cm (12-14 Jahren)
GEWICHT | 240gsm

**EXTRA
WARM**

500 21 9522

Arctis Set

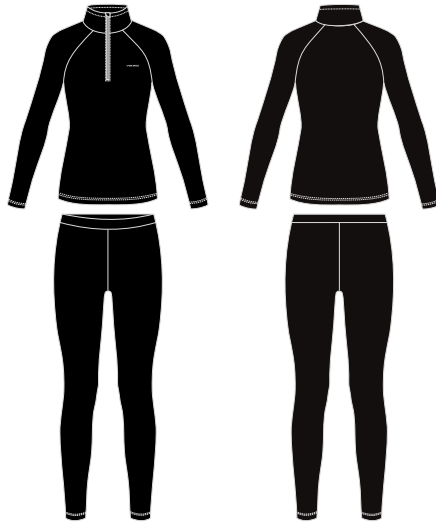

09



WI25A2190B2614990I

EN

MAIN FABRIC | Polartec® 100 series (100% Recycled Polyester)
SIZES | 104-116cm (4-6 years old);
 116-128cm (6-8 years old);
 128-140cm (8-10 years old);
 140-152cm (10-12 years old);
 152-164cm (12-14 years old)
WEIGHT | 160gsm
FEATURES | pilling resistant fabric

DE

HAUPTMATERIAL | Polartec® 100 series (100% Recyc. Polyester)
GRÖSSE | 104-116cm (4-6 Jahren);
 116-128cm (6-8 Jahren);
 128-140cm (8-10 Jahren);
 140-152cm (10-12 Jahren);
 152-164cm (12-14 Jahren)
GEWICHT | 160gsm
EIGENSCHAFTEN | Pilling-resistenter Stoff

WARM+

500 23 1200

Skido Set

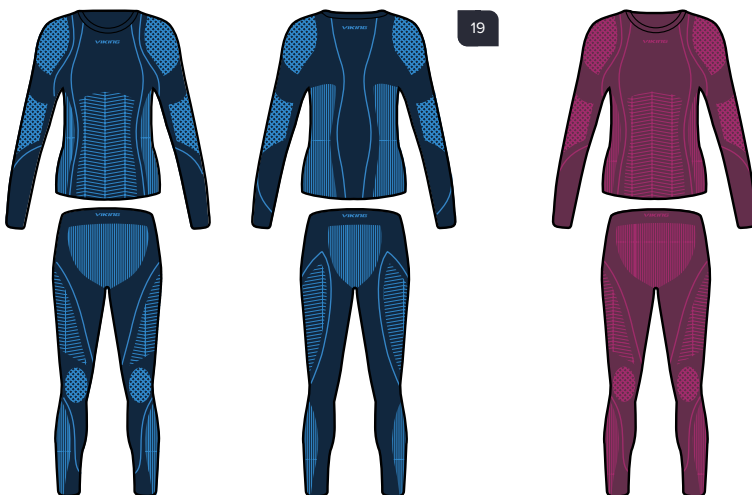

19

46



WI25A2190B2614990I

EN

MAIN FABRIC | 55% Recycled Polyamide / 40% Polyester /
 5% Elastane
SIZES | 104-116cm (4-6 years old),
 116-128cm (6-8 years old),
 128-140cm (8-10 years old),
 140-152cm (10-12 years old),
 152-164cm (12-14 years old)
WEIGHT | 268gsm

DE

HAUPTMATERIAL | 55% Recyc. Polyamid / 40% Polyester /
 5% Elastan
GRÖSSE | 104-116cm, (4-6 Jahren),
 116-128cm (6-8 Jahren),
 128-140cm (8-10 Jahren),
 140-152cm (10-12 Jahren),
 152-164cm (12-14 Jahren)
GEWICHT | 268gsm

BASE LAYER

kids collection

WARM+ 500 27 0108
Tula Set

new

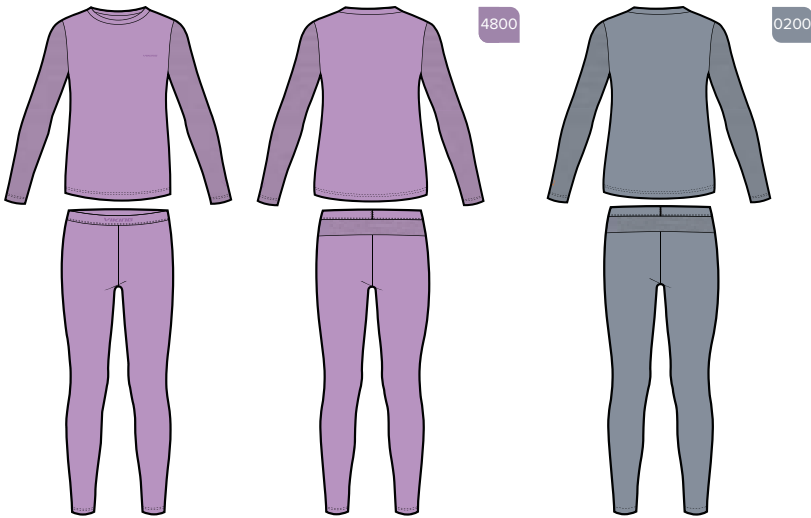

WI25A3890B2618990I

EN **MAIN FABRIC** | 40% Merino Wool (18,5µm) / 35% Bamboo Viscose / 22% Polyamide / 3% Elastane
SIZES | 104-116cm (4-6 years old),
 116-128cm (6-8 years old),
 128-140cm (8-10 years old),
 140-152cm (10-12 years old),
 152-164cm (12-14 years old)
WEIGHT | 200gsm

DE **HAUPTMATERIAL** | 40% Merino Wolle (18,5µm) / 35% Bambusviskose / 22% Polyamid / 3% Elastan
GRÖSSE | 104-116cm, (4-6 Jahren),
 116-128cm (6-8 Jahren),
 128-140cm (8-10 Jahren),
 140-152cm (10-12 Jahren),
 152-164cm (12-14 Jahren)
GEWICHT | 200gsm

WARM+ **500 21 6590**
Nino Set

best seller best price



WI25A1790B2613990I

EN **MAIN FABRIC** | 100% Polyester
SIZES | 104-116cm (4-6 years old);
116-128cm (6-8 years old);
128-140cm (8-10 years old);
140-152cm (10-12 years old)
WEIGHT | 240gsm

DE **HAUPTMATERIAL** | 100% Polyester
GRÖSSE | 104-116cm (4-6 Jahren);
116-128cm (6-8 Jahren);
128-140cm (8-10 Jahren);
140-152cm (10-12 Jahren)
GEWICHT | 240gsm

WARM **500 14 3030**
Riko Set

best seller



WI25A1990B2614490I

EN **MAIN FABRIC** | 55% Polyamide / 40% Polyester / 5% Elastane
SIZES | 116-128cm (6-8 years old);
128-140cm (8-10 years old);
140-152cm (10-12 years old);
152-164cm (12-14 years old)
WEIGHT | 224gsm

DE **HAUPTMATERIAL** | 55% Polyamid / 40% Polyester / 5% Elastan
GRÖSSE | 116-128cm (6-8 Jahren);
128-140cm (8-10 Jahren);
140-152cm (10-12 Jahren);
152-164cm (12-14 Jahren)
GEWICHT | 224gsm



GLOVES

FALL WINTER 25/26



GLOVES

160 27 4662 | Heatbooster 2.0 GTX
| p.134



160 27 4668 | Heatbooster 2.0 GTX
Mitten | p.134



111 27 6114 | Norvik Pro Freeride | p.138



111 27 6688 | Norvik Pro Mitten
Freeride | p.138



111 27 2299 | Norvik Pro Lobster
Freeride | p.139



110 27 4477 | Norvik Pro Pipe | p.139



112 25 1060 | Dippin | p.140



160 22 8282 | Hudson GTX | p.142



160 25 8822 | Hudson GTX Mitten | p.142



111 24 6774 | Tores | p.144



111 24 5667 | Tores Mitten | p.144



111 27 9422 | Tores Lobster | p.145



111 20 9032 | Flow | p.146



111 22 6523 | Tuson | p.146



110 20 4098 | Bormio | p.147



111 26 6465 | Lares | p.147



161 25 4322 | Encore | p.148



161 24 4244 | Eitoro | p.148



110 26 2254 | Norvik | p.150



110 26 3356 | Norvik Mitten | p.150



160 25 3054 | Branson GTX | p.151



110 26 2216 | Tonaes | p.151



110 27 5188 | Sven | p.152



110 27 7488 | Lars | p.152



160 27 2400 | Revo GTX | p.153



110 25 1115 | Soley 2.0 | p.153



110 25 1295 | Kuruk 2.0 | p.154



110 23 7558 | Solven | p.154



110 24 4863 | Santo | p.155



110 22 6014 | Devon | p.155



113 26 7733 | Norvika Pro | p.158



113 26 8855 | Norvika Pro Mitten | p.158



113 26 7665 | Norvika | p.159



113 26 3354 | Norvika Mitten | p.159



150 25 1441 | Paganella GTX | p.160



113 22 1550 | Aurin | p.160



113 21 1540 | Aurin Mitten | p.160



112 27 0301 | Ogama | p.161



150 27 6005 | Sherpa 2.0 GTX | p.162

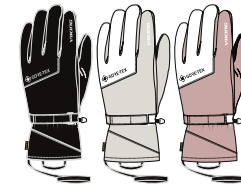

150 27 0288 | Sherpa 2.0 GTX Mitten | p.162

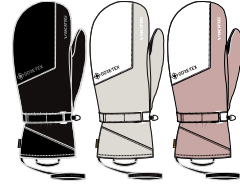

113 27 9744 | Svenja | p.163

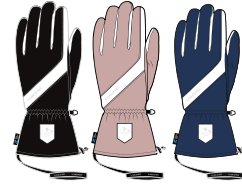

113 27 2554 | Lise | p.163



150 26 9369 | Marcena GTX | p.164



113 23 6783 | Marilleva | p.164



113 25 6955 | Meris | p.165



113 24 1132 | Ohara | p.165



113 19 4260 | Selena | p.165



113 24 4587 | Espada | p.166



113 24 4599 | Espada Mitten | p.166



113 25 0990 | Tanuka | p.167



113 25 7022 | Tanuka Mitten | p.167



113 21 3390 | Aliana | p.168



113 21 0884 | Aliana Mitten | p.168



113 21 9633 | Ester | p.169



113 20 5473 | Ronda | p.169



113 25 6833 | Ronda Mitten | p.169



165 22 2252 | Helix GTX | p.170



120 25 7363 | Meris Jr | p.170



120 25 5999 | Forter | p.170



120 26 3341 | Flinx | p.171



120 19 9753 | Fin | p.171



120 19 3322 | Mate | p.171



120 23 7723 | Asti | p.172



120 11 2255 | Kevin | p.172



120 20 5421 | Rimi | p.172



165 23 9336 | Nomadic GTX | p.173



125 23 2288 | Snopy | p.173



125 24 9663 | Hakuna | p.173



125 23 7991 | Motiv | p.174



125 22 2132 | Olli Pro | p.174



125 26 7769 | Minnis | p.175



125 15 5195 | Starlet | p.175





GLOVES

EXTRA WARM

160 27 4662
Heatbooster 2.0 GTX

new



0900



WI25A12190B26I27990I

EN

SHELL | Nylon Ripstop / Goat Leather
LINING | Brushed Tricot
PALM | Goat Leather / AX Suede NovoBuck
INSULATION | PrimaLoft® Gold ECO
INSERT | GORE-TEX®
SIZE | 6 | 7 | 8 | 9 | 10
FEATURES | battery powered heating system

DE

OBERMATERIAL | Nylon Ripstop / Goat Leather
INNENMATERIAL | Brushed Tricot
HANDVERSTÄRKUNG | Goat Leather / AX Suede NovoBuck
ISOLIERUNG | PrimaLoft® Gold ECO
MEMBRAN | GORE-TEX®
GRÖSSE | 6 | 7 | 8 | 9 | 10
EIGENSCHAFTEN | batteriebetriebenes Heizsystem

EXTRA WARM

160 27 4668
Heatbooster 2.0 GTX Mitten

new



0900



WI25A12190B26I27990I

EN

SHELL | Nylon Ripstop / Goat Leather
LINING | Brushed Tricot
PALM | Goat Leather / AX Suede NovoBuck
INSULATION | PrimaLoft® Gold ECO
INSERT | GORE-TEX®
SIZE | 6 | 7 | 8 | 9 | 10
FEATURES | battery powered heating system

DE

OBERMATERIAL | Nylon Ripstop / Goat Leather
INNENMATERIAL | Brushed Tricot
HANDVERSTÄRKUNG | Goat Leather / AX Suede NovoBuck
ISOLIERUNG | PrimaLoft® Gold ECO
MEMBRAN | GORE-TEX®
GRÖSSE | 6 | 7 | 8 | 9 | 10
EIGENSCHAFTEN | batteriebetriebenes Heizsystem



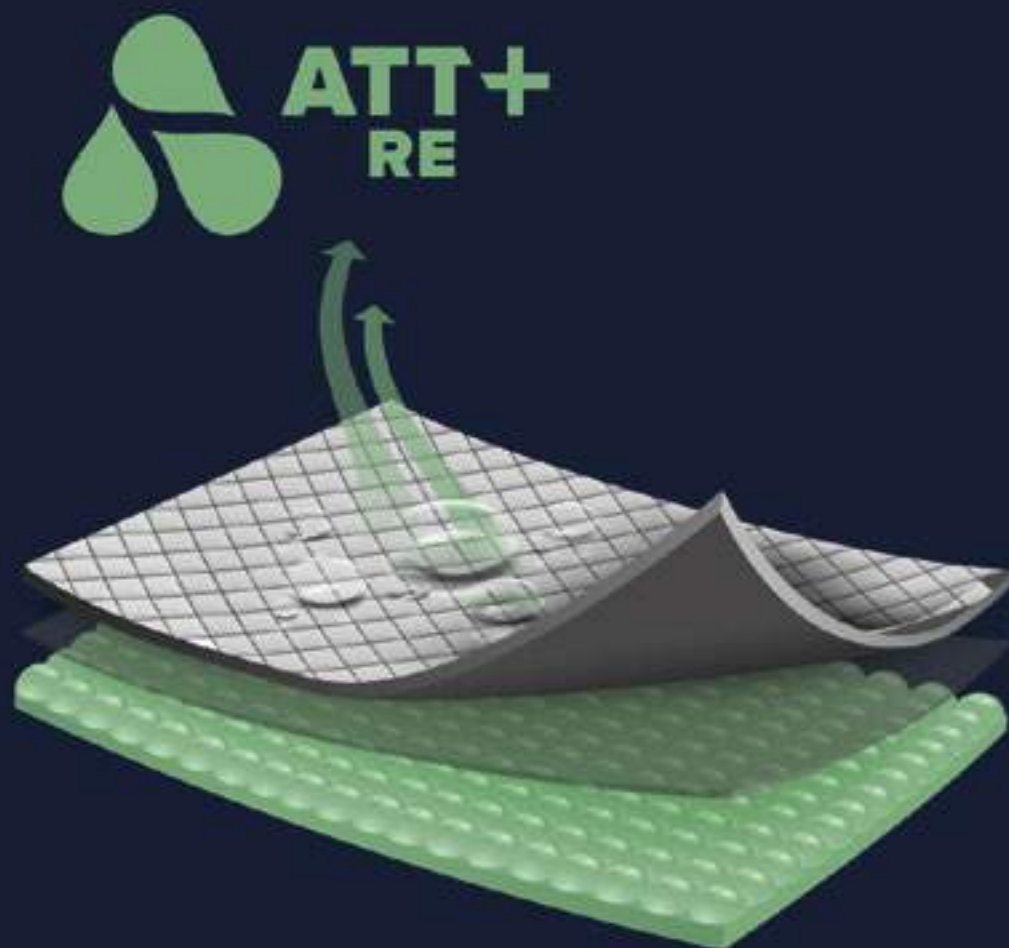

Membrane is made out of **75% recycled materials**. It provides waterproof protection with a rating of **15K mm H₂O**, effectively guarding against moisture. Additionally, its breathability of **15K g/m²/24h** efficiently wicks away moisture, ensuring optimal comfort in diverse weather conditions.

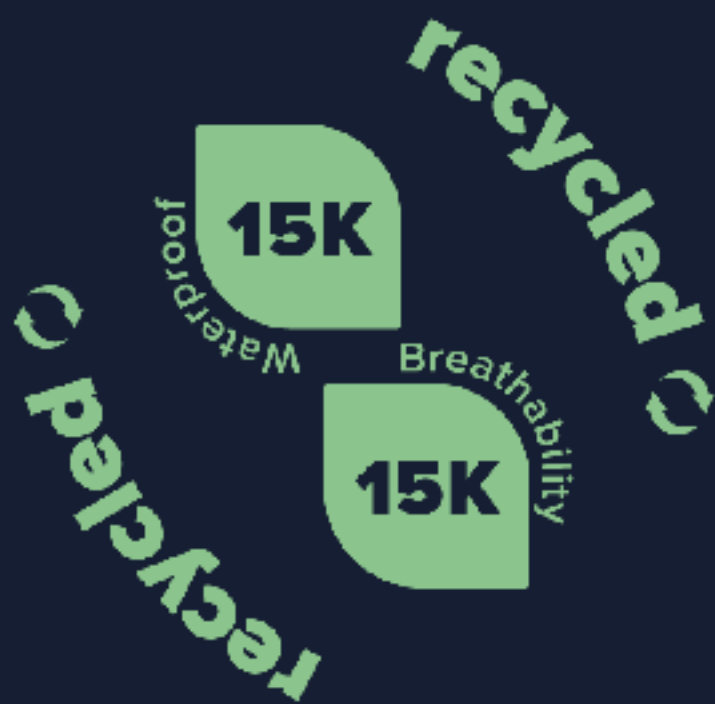

Membrane is designed for enhanced physical activity, resulting in highly flexible fibers that offer excellent mechanical damage resistance. The membrane is created with a focus on sustainable development.

AQUA THERMO TEX RECYCLED

GLOVES

freeride gloves

WARM+

111 27 6114

Norvik Pro Freeride

new



1987



0900



7401



WI25A4290B26I9990I

EN

SHELL | Rhine Flex / Goat Leather
LINING | Recycled Micro Bemberg
PALM | Goat Leather
INSULATION | PrimaLoft® P.U.R.E.
INSERT | Aqua Thermo Tex + RE
SIZE | 6 | 7 | 8 | 9 | 10

DE

OBERMATERIAL | Rhine Flex / Goat Leather
INNENMATERIAL | recyc. Micro Bemberg
HANDVERSTÄRKUNG | Goat Leather
ISOLIERUNG | PrimaLoft® P.U.R.E.
MEMBRAN | Aqua Thermo Tex + RE
GRÖSSE | 6 | 7 | 8 | 9 | 10

WARM+

111 27 6688

Norvik Pro Mitten Freeride

new



1987



0900



7401



WI25A4290B26I9990I

EN

SHELL | Rhine Flex / Goat Leather
LINING | Recycled Micro Bemberg
PALM | Goat Leather
INSULATION | PrimaLoft® P.U.R.E.
INSERT | Aqua Thermo Tex + RE
SIZE | 6 | 7 | 8 | 9 | 10

DE

OBERMATERIAL | Rhine Flex / Goat Leather
INNENMATERIAL | recyc. Micro Bemberg
HANDVERSTÄRKUNG | Goat Leather
ISOLIERUNG | PrimaLoft® P.U.R.E.
MEMBRAN | Aqua Thermo Tex + RE
GRÖSSE | 6 | 7 | 8 | 9 | 10

WARM+

111 27 2299

Norvik Pro Lobster Freeride

new



1987



0900



7401



WI25A4290B26I9990I

EN

SHELL | Rhine Flex / Goat Leather
LINING | Recycled Micro Bemberg
PALM | Goat Leather
INSULATION | PrimaLoft® P.U.R.E.
INSERT | Aqua Thermo Tex + RE+
SIZE | 6 | 7 | 8 | 9 | 10

DE

OBERMATERIAL | Rhine Flex / Goat Leather
INNENMATERIAL | recyc. Micro Bemberg
HANDVERSTÄRKUNG | Goat Leather
ISOLIERUNG | PrimaLoft® P.U.R.E.
MEMBRAN | Aqua Thermo Tex + RE
GRÖSSE | 6 | 7 | 8 | 9 | 10

WARM

110 27 4477

Norvik Pro Pipe

new



1987



0900



7401



WI25A3890B26I8990I

EN

SHELL | Rhine Flex / Goat Leather
LINING | Recycled Micro Bemberg
PALM | Goat Leather
INSULATION | PrimaLoft® P.U.R.E.
INSERT | Aqua Thermo Tex + RE
SIZE | 6 | 7 | 8 | 9 | 10

DE

OBERMATERIAL | Rhine Flex / Goat Leather
INNENMATERIAL | recyc. Micro Bemberg
HANDVERSTÄRKUNG | Goat Leather
ISOLIERUNG | PrimaLoft® P.U.R.E.
MEMBRAN | Aqua Thermo Tex + RE
GRÖSSE | 6 | 7 | 8 | 9 | 10

GLOVES

freeride gloves

**EXTRA
WARM**

112 25 1060

Dippin



0900



PRIMALOFT.



WI25A3090B26I6990I

EN

SHELL | Softshell
LINING | Poly-brushed
PALM | Goat Leather
INSULATION | PrimaLoft® Gold Down Blend
INSERT | Aqua Thermo Tex +
SIZE | 6 | 7 | 8 | 9

DE

OBERMATERIAL | Softshell
INNENMATERIAL | Poly-brushed
HANDVERSTÄRKUNG | Goat Leather
ISOLIERUNG | PrimaLoft® Gold Down Blend
MEMBRAN | Aqua Thermo Tex +
GRÖSSE | 6 | 7 | 8 | 9



GLOVES

freeride gloves

WARM+

160 22 8282
Hudson GTX

best
seller



09



new
2026



7482



PRIMALOFT.



WI25A2790B26I6490I

EN

SHELL | Softshell / 4 way Elastane
LINING | Poly-brushed
PALM | PU
INSULATION | PrimaLoft® Silver
INSERT | GORE-TEX® Active
SIZE | 6 | 7 | 8 | 9 | 10 | 11

DE

OBERMATERIAL | Softshell / 4 way Elastan
INNENMATERIAL | Poly-brushed
HANDVERSTÄRKUNG | PU
ISOLIERUNG | PrimaLoft® Silver
MEMBRAN | GORE-TEX® Active
GRÖSSE | 6 | 7 | 8 | 9 | 10 | 11

WARM+

160 25 8822
Hudson GTX Mitten

best
seller



0900



new
2026



7482



PRIMALOFT.



WI25A2790B26I6490I

EN

SHELL | Softshell / 4 way Elastane
LINING | Poly-brushed
PALM | PU
INSULATION | PrimaLoft® Silver
INSERT | GORE-TEX® Active
SIZE | 6 | 7 | 8 | 9 | 10 | 11

DE

OBERMATERIAL | Softshell / 4 way Elastan
INNENMATERIAL | Poly-brushed
HANDVERSTÄRKUNG | PU
ISOLIERUNG | PrimaLoft® Silver
MEMBRAN | GORE-TEX® Active
GRÖSSE | 6 | 7 | 8 | 9 | 10 | 11



GLOVES

freeride gloves

WARM+

111 24 6774

Tores



0900



7400



new
2026



1900



PRIMALOFT.



WI25A2590B26I5990I

EN

SHELL | Softshell
LINING | Poly-brushed
PALM | PU
INSULATION | PrimaLoft® Silver
INSERT | Aqua Thermo Tex
SIZE | 7 | 8 | 9 | 10
FEATURES | extended cuff

DE

OBERMATERIAL | Softshell
INNENMATERIAL | Poly-brushed
HANDVERSTÄRKUNG | PU
ISOLIERUNG | PrimaLoft® Silver
MEMBRAN | Aqua Thermo Tex
GRÖSSE | 7 | 8 | 9 | 10
EIGENSCHAFTEN | lange Manschette

WARM+

111 24 5667

Tores Mitten



0900



7400



new
2026



1900



PRIMALOFT.



WI25A2590B26I5990I

EN

SHELL | Softshell
LINING | Poly-brushed
PALM | PU
INSULATION | PrimaLoft® Silver
INSERT | Aqua Thermo Tex
SIZE | 7 | 8 | 9 | 10
FEATURES | extended cuff

DE

OBERMATERIAL | Softshell
INNENMATERIAL | Poly-brushed
HANDVERSTÄRKUNG | PU
ISOLIERUNG | PrimaLoft® Silver
MEMBRAN | Aqua Thermo Tex
GRÖSSE | 7 | 8 | 9 | 10
EIGENSCHAFTEN | lange Manschette

WARM+

111 27 9422
Tores Lobster

new



0900



7400



1900



PRIMALOFT.

AQUA THERMO TEX

WI25A2590B26I5990I

EN

SHELL | Softshell
LINING | Poly-brushed
PALM | PU
INSULATION | PrimaLoft® Silver
INSERT | Aqua Thermo Tex
SIZE | 7 | 8 | 9 | 10
FEATURES | extended cuff

DE

OBERMATERIAL | Softshell
INNENMATERIAL | Poly-brushed
HANDVERSTÄRKUNG | PU
ISOLIERUNG | PrimaLoft® Silver
MEMBRAN | Aqua Thermo Tex
GRÖSSE | 7 | 8 | 9 | 10
EIGENSCHAFTEN | lange Manschette

GLOVES

freeride gloves

WARM

111 20 9032

Flow



09



70



WI25A2190B26I4990I

EN

SHELL | 100% Polyester
LINING | 100% Polyester
PALM | PU / Goat Leather
INSULATION | Thinsulate
INSERT | Aqua Thermo Tex
SIZE | 6 | 7 | 8 | 9 | 10 | 11

DE

OBERMATERIAL | 100% Polyester
INNENMATERIAL | 100% Polyester
HANDVERSTÄRKUNG | PU / Goat Leather
ISOLIERUNG | Thinsulate
MEMBRAN | Aqua Thermo Tex
GRÖSSE | 6 | 7 | 8 | 9 | 10 | 11

WARM

111 22 6523

Tuson



0887



09



74



WI25A1790B26I3990I

EN

SHELL | Melange grey / Polyester pongee
LINING | 100% Polyester
PALM | Suede PU
INSULATION | Thinsulate
INSERT | Aqua Thermo Tex
SIZE | 7 | 8 | 9 | 10
FEATURES | silicone print on the palm

DE

OBERMATERIAL | Melange grey / Polyester pongee
INNENMATERIAL | 100% Polyester
HANDVERSTÄRKUNG | Suede PU
ISOLIERUNG | Thinsulate
MEMBRAN | Aqua Thermo Tex
GRÖSSE | 7 | 8 | 9 | 10
EIGENSCHAFTEN | Antirutsch-Innenhandfläche mit Silikonprint

WARM

110 20 4098
Bormio

best seller

best price



08



64



15



WI25A1290B26I2990I

EN

SHELL | 100% Polyester
LINING | 100% Polyester
PALM | PU
INSULATION | Fiberfill
INSERT | Aqua Thermo Tex
SIZE | 6 | 7 | 8 | 9 | 10 | 11 | 12
FEATURES | available in big sizes

DE

OBERMATERIAL | 100% Polyester
INNENMATERIAL | 100% Polyester
HANDVERSTÄRKUNG | PU
ISOLIERUNG | Fiberfill
MEMBRAN | Aqua Thermo Tex
GRÖSSE | 6 | 7 | 8 | 9 | 10 | 11 | 12
EIGENSCHAFTEN | großer Größenbereich

WARM+

111 26 6465
Lares

best price



0900



WI25A1490B26I3490I

EN

SHELL | Softshell
LINING | Tricot
PALM | PU
INSULATION | PrimaLoft® Silver
INSERT | Aqua Thermo Tex +
SIZE | 6 | 7 | 8 | 9 | 10

DE

OBERMATERIAL | Softshell
INNENMATERIAL | Tricot
HANDVERSTÄRKUNG | PU
ISOLIERUNG | PrimaLoft® Silver
MEMBRAN | Aqua Thermo Tex +
GRÖSSE | 6 | 7 | 8 | 9 | 10

GLOVES

snowboard gloves

WARM+

161 25 4322

Encore



PRIMALOFT.



WI25A3490B26I7990I

EN

SHELL | Softshell / Leather
LINING | Poly-brushed
PALM | PU
INSULATION | PrimaLoft® Silver
INSERT | Aqua Thermo Tex +
SIZE | 6 | 7 | 8 | 9 | 10
FEATURES | extended cuff

DE

OBERMATERIAL | Softshell / Leather
INNENMATERIAL | Poly-brushed
HANDVERSTÄRKUNG | PU
ISOLIERUNG | PrimaLoft® Silver
MEMBRAN | Aqua Thermo Tex +
GRÖSSE | 6 | 7 | 8 | 9 | 10
EIGENSCHAFTEN | lange Manschette

WARM

161 24 4244

Eltoro

best seller

best price



3M
THINSULATE™
 Insulation



WI25A2190B26I4990I

EN

SHELL | 100% Polyester
LINING | 100% Polyester
PALM | PU
INSULATION | Thinsulate
INSERT | Aqua Thermo Tex
SIZE | 6 | 7 | 8 | 9 | 10
FEATURES | extended cuff

DE

OBERMATERIAL | 100% Polyester
INNENMATERIAL | 100% Polyester
HANDVERSTÄRKUNG | PU
ISOLIERUNG | Thinsulate
MEMBRAN | Aqua Thermo Tex
GRÖSSE | 6 | 7 | 8 | 9 | 10
EIGENSCHAFTEN | lange Manschette



GLOVES

ski man gloves

WARM+

110 26 2254

Norvik



1909



WI25A3890B26I8990I

EN

SHELL | Rhine Flex / Goat Leather
LINING | Recycled Micro Bemberg
PALM | Goat Leather
INSULATION | PrimaLoft® P.U.R.E.
INSERT | Aqua Thermo Tex + RE
SIZE | 7 | 8 | 9 | 10
FEATURES | loop on an index finger for easy pull-off

DE

OBERMATERIAL | Rhine Flex / Goat Leather
INNENMATERIAL | recyc. Micro Bemberg
HANDVERSTÄRKUNG | Goat Leather
ISOLIERUNG | PrimaLoft® P.U.R.E.
MEMBRAN | Aqua Thermo Tex + RE
GRÖSSE | 7 | 8 | 9 | 10
EIGENSCHAFTEN | Schlaufe am Zeigefinger zum einfachen Abziehen

WARM+

110 26 3356

Norvik Mitten



1909

0809



WI25A3890B26I8990I

EN

SHELL | Rhine Flex / Goat Leather
LINING | Recycled Micro Bemberg
PALM | Goat Leather
INSULATION | PrimaLoft® P.U.R.E.
INSERT | Aqua Thermo Tex + RE
SIZE | 7 | 8 | 9 | 10

DE

OBERMATERIAL | Rhine Flex / Goat Leather
INNENMATERIAL | recyc. Micro Bemberg
HANDVERSTÄRKUNG | Goat Leather
ISOLIERUNG | PrimaLoft® P.U.R.E.
MEMBRAN | Aqua Thermo Tex + RE
GRÖSSE | 7 | 8 | 9 | 10

WARM+

160 25 3054
Branson GTX



0900

0934



PRIMALOFT.



WI25A3790B26I7990I

EN

SHELL | Softshell / Twill
LINING | Poly-brushed
PALM | Goat Leather
INSULATION | PrimaLoft® Gold ECO
INSERT | GORE-TEX®
SIZE | 7 | 8 | 9 | 10
FEATURES | loop on an index finger for easy pull-off, neoprene cuff

DE

OBERMATERIAL | Softshell / Twill
INNENMATERIAL | Poly-brushed
HANDVERSTÄRKUNG | Goat Leather
ISOLIERUNG | PrimaLoft® Gold ECO
MEMBRAN | GORE-TEX®
GRÖSSE | 7 | 8 | 9 | 10
EIGENSCHAFTEN | Schlaufe am Zeigefinger zum einfachen Abziehen, Neoprenmanschette

WARM+

110 26 2216
Tonales



0900



PRIMALOFT.



WI25A3490B26I7990I

EN

SHELL | Goat Leather
LINING | Poly-brushed
PALM | Goat Leather
INSULATION | PrimaLoft® Gold ECO
SIZE | 7 | 8 | 9 | 10
FEATURES | neoprene cuff

DE

OBERMATERIAL | Goat Leather
INNENMATERIAL | Poly-brushed
HANDVERSTÄRKUNG | Goat Leather
ISOLIERUNG | PrimaLoft® Gold ECO
GRÖSSE | 7 | 8 | 9 | 10
EIGENSCHAFTEN | Neoprenmanschette

GLOVES

ski man gloves

WARM+

110 27 5188
Sven

new

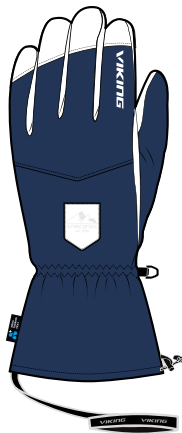

1901

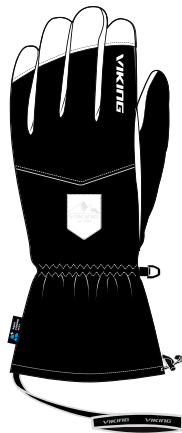

0901

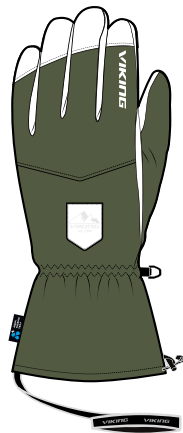

7301



PRIMALOFT.

AQUA THERMO TEX+

WI25A3090B2616990I

EN

SHELL | Dobby
LINING | Poly-brushed
PALM | Goat Leather
INSULATION | PrimaLoft® Gold ECO
INSERT | Aqua Thermo Tex +
SIZE | 7 | 8 | 9 | 10

DE

OBERMATERIAL | Dobby
INNENMATERIAL | Poly-brushed
HANDVERSTÄRKUNG | Goat Leather
ISOLIERUNG | PrimaLoft® Gold ECO
MEMBRAN | Aqua Thermo Tex +
GRÖSSE | 7 | 8 | 9 | 10

WARM+

110 27 7488
Lars

new



1909



0900



7309



PRIMALOFT.

AQUA THERMO TEX+

WI25A3090B2616990I

EN

SHELL | Dobby
LINING | Poly-brushed
PALM | Goat Leather
INSULATION | PrimaLoft® Gold ECO
INSERT | Aqua Thermo Tex +
SIZE | 7 | 8 | 9 | 10

DE

OBERMATERIAL | Dobby
INNENMATERIAL | Poly-brushed
HANDVERSTÄRKUNG | Goat Leather
ISOLIERUNG | PrimaLoft® Gold ECO
MEMBRAN | Aqua Thermo Tex +
GRÖSSE | 7 | 8 | 9 | 10

WARM+

160 27 2400
Revo GTX

new



0900



PRIMALOFT.



WI25A2790B26I5990I

EN

SHELL | Softshell
LINING | Poly-brushed
PALM | PU
INSULATION | PrimaLoft® Silver
INSERT | GORE-TEX®
SIZE | 7 | 8 | 9 | 10 | 11

DE

OBERMATERIAL | Softshell
INNENMATERIAL | Poly-brushed
HANDVERSTÄRKUNG | PU
ISOLIERUNG | PrimaLoft® Silver
MEMBRAN | GORE-TEX®
GRÖSSE | 7 | 8 | 9 | 10 | 11

WARM+

110 25 1115
Soley 2.0



0800



0900



7400



PRIMALOFT.



WI25A2590B26I5990I

EN

SHELL | Softshell / Goat Leather
LINING | Poly-brushed
PALM | Goat Leather
INSULATION | PrimaLoft® Silver
INSERT | Aqua Thermo Tex
SIZE | 7 | 8 | 9 | 10

DE

OBERMATERIAL | Softshell / Goat Leather
INNENMATERIAL | Poly-brushed
HANDVERSTÄRKUNG | Goat Leather
ISOLIERUNG | PrimaLoft® Silver
MEMBRAN | Aqua Thermo Tex
GRÖSSE | 7 | 8 | 9 | 10

GLOVES

ski man gloves

WARM+

110 25 1295

Kuruk 2.0

best
seller



0900



0934



0974



PRIMALOFT.



WI25A2390B26I5490I

EN

SHELL | Softshell / Neoprene
LINING | Poly-brushed
PALM | Goat Leather
INSULATION | PrimaLoft® Gold ECO
INSERT | Aqua Thermo Tex
SIZE | 7 | 8 | 9 | 10

DE

OBERMATERIAL | Softshell / Neopren
INNENMATERIAL | Poly-brushed
HANDVERSTÄRKUNG | Goat Leather
ISOLIERUNG | PrimaLoft® Gold ECO
MEMBRAN | Aqua Thermo Tex
GRÖSSE | 7 | 8 | 9 | 10

WARM

110 23 7558

Solven

best
seller



34



15



09



3M
THINSULATE™
Insulation



WI25A1490B26I3490I

EN

SHELL | Softshell
LINING | 100% Polyester
PALM | PU
INSULATION | Thinsulate
INSERT | Aqua Thermo Tex
SIZE | 7 | 8 | 9 | 10 | 11
FEATURES | loop on the finger to easy pull off

DE

OBERMATERIAL | Softshell
INNENMATERIAL | 100% Polyester
HANDVERSTÄRKUNG | PU
ISOLIERUNG | Thinsulate
MEMBRAN | Aqua Thermo Tex
GRÖSSE | 7 | 8 | 9 | 10 | 11
EIGENSCHAFTEN | Schlaufen zum einfachen Abziehen

WARM

110 24 4863

Santo



0934



0902



0915



WI25A1290B26I2990I

EN

SHELL | 100% Polyester
LINING | 100% Polyester
PALM | PU
INSULATION | Thinsulate
INSERT | Aqua Thermo Tex
SIZE | 7 | 8 | 9 | 10

DE

OBERMATERIAL | 100% Polyester
INNENMATERIAL | 100% Polyester
HANDVERSTÄRKUNG | PU
ISOLIERUNG | Thinsulate
MEMBRAN | Aqua Thermo Tex
GRÖSSE | 7 | 8 | 9 | 10

WARM

110 22 6014

Devon

best price



34



09



15



WI25A1090B26I2490I

EN

SHELL | Taslon
LINING | 100% Polyester
PALM | PU
INSULATION | Fiberfill
SIZE | 7 | 8 | 9 | 10 | 11

DE

OBERMATERIAL | Taslon
INNENMATERIAL | 100% Polyester
HANDVERSTÄRKUNG | PU
ISOLIERUNG | Fiberfill
GRÖSSE | 7 | 8 | 9 | 10 | 11



ZUZA
WITYCH

× VIKING

NORVIKA PRO

VIKING
EXPLORE MORE



Designed with deep powder in mind, the glove aims to provide the highest level of comfort, fit, and protection during descents on wild slopes. Advanced technologies, including **VIKING Recycled Aqua Termotex + and PrimaLoft® P.U.R.E.™**, used in production, make the glove perfect for variable and highly demanding conditions.

GLOVES

ski lady gloves

WARM+

113 26 7733

Norvika Pro



WI25A4290B26I9990I

EN

SHELL | Rhine Flex / Goat Leather
LINING | Recycled Carol fleece / Recycled Micro Bemberg
PALM | Goat Leather
INSULATION | PrimaLoft® P.U.R.E.
INSERT | Aqua Thermo Tex + RE
SIZE | 5 | 6 | 7 | 8
FEATURES | soft and warm lining

DE

OBERMATERIAL | Rhine Flex / Goat Leather
INNENMATERIAL | recyc. Carol fleece / recyc. Micro Bemberg
HANDVERSTÄRKUNG | Goat Leather
ISOLIERUNG | PrimaLoft® P.U.R.E.
MEMBRAN | Aqua Thermo Tex + RE
GRÖSSE | 5 | 6 | 7 | 8
EIGENSCHAFTEN | weiches und warmes Innenmaterial

WARM+

113 26 8855

Norvika Pro Mitten



WI25A4290B26I9990I

EN

SHELL | Rhine Flex / Goat Leather
LINING | Recycled Carol fleece / Recycled Micro Bemberg
PALM | Goat Leather
INSULATION | PrimaLoft® P.U.R.E.
INSERT | Aqua Thermo Tex + RE
SIZE | 5 | 6 | 7 | 8
FEATURES | soft and warm lining

DE

OBERMATERIAL | Rhine Flex / Goat Leather
INNENMATERIAL | recyc. Carol fleece / recyc. Micro Bemberg
HANDVERSTÄRKUNG | Goat Leather
ISOLIERUNG | PrimaLoft® P.U.R.E.
MEMBRAN | Aqua Thermo Tex + RE
GRÖSSE | 5 | 6 | 7 | 8
EIGENSCHAFTEN | weiches und warmes Innenmaterial

WARM+ **113 26 7665**
Norvika



WI25A3890B26I8990I

EN
SHELL | Rhine Flex / Goat Leather
LINING | Recycled Carol fleece / Recycled Micro Bemberg
PALM | Goat Leather
INSULATION | PrimaLoft® P.U.R.E.
INSERT | Aqua Thermo Tex + RE
SIZE | 5 | 6 | 7 | 8
FEATURES | soft and warm lining

DE
OBERMATERIAL | Rhine Flex / Goat Leather
INNENMATERIAL | recyc. Carol fleece / recyc. Micro Bemberg
HANDVERSTÄRKUNG | Goat Leather
ISOLIERUNG | PrimaLoft® P.U.R.E.
MEMBRAN | Aqua Thermo Tex + RE
GRÖSSE | 5 | 6 | 7 | 8
EIGENSCHAFTEN | weiches und warmes Innenmaterial

WARM+ **113 26 3354**
Norvika Mitten



WI25A3890B26I8990I

EN
SHELL | Rhine Flex / Goat Leather
LINING | Recycled Carol fleece / Recycled Micro Bemberg
PALM | Goat Leather
INSULATION | PrimaLoft® P.U.R.E.
INSERT | Aqua Thermo Tex + RE
SIZE | 5 | 6 | 7 | 8
FEATURES | soft and warm lining

DE
OBERMATERIAL | Rhine Flex / Goat Leather
INNENMATERIAL | recyc. Carol fleece / recyc. Micro Bemberg
HANDVERSTÄRKUNG | Goat Leather
ISOLIERUNG | PrimaLoft® P.U.R.E.
MEMBRAN | Aqua Thermo Tex + RE
GRÖSSE | 5 | 6 | 7 | 8
EIGENSCHAFTEN | weiches und warmes Innenmaterial

GLOVES

ski lady gloves

WARM+

150 25 1441
Paganella GTX



PRIMALOFT.



WI25A3790B26I7990I

EN

SHELL | Elastane
LINING | Poly-brushed
PALM | Shark PU
INSULATION | PrimaLoft® Gold ECO
INSERT | GORE-TEX®
SIZE | 5 | 6 | 7 | 8

DE

OBERMATERIAL | Elastan
INNENMATERIAL | Poly-brushed
HANDVERSTÄRKUNG | Shark PU
ISOLIERUNG | PrimaLoft® Gold ECO
MEMBRAN | GORE-TEX®
GRÖSSE | 5 | 6 | 7 | 8

WARM+

113 22 1550
Aurin



PRIMALOFT.

WI25A3490B26I7990I

EN

SHELL | Rhine Flex / Goat Leather
LINING | Carol Fleece / Micro Bemberg
PALM | Goat Leather
INSULATION | PrimaLoft® Gold ECO
SIZE | 5 | 6 | 7 | 8
FEATURES | soft and warm lining

DE

OBERMATERIAL | Rhine Flex / Goat Leather
INNENMATERIAL | Carol Fleece / Micro Bemberg
HANDVERSTÄRKUNG | Goat Leather
ISOLIERUNG | PrimaLoft® Gold ECO
GRÖSSE | 5 | 6 | 7 | 8
EIGENSCHAFTEN | weiches und warmes Innenmaterial

WARM+

113 21 1540
Aurin Mitten



PRIMALOFT.

WI25A3490B26I7990I

EN

SHELL | Rhine Flex / Goat Leather
LINING | Carol Fleece / Micro Bemberg
PALM | Goat Leather
INSULATION | PrimaLoft® Gold ECO
SIZE | 5 | 6 | 7 | 8
FEATURES | soft and warm lining

DE

OBERMATERIAL | Rhine Flex / Goat Leather
INNENMATERIAL | Carol Fleece / Micro Bemberg
HANDVERSTÄRKUNG | Goat Leather
ISOLIERUNG | PrimaLoft® Gold ECO
GRÖSSE | 5 | 6 | 7 | 8
EIGENSCHAFTEN | weiches und warmes Innenmaterial

ski lady gloves

GLOVES

WARM+

112 27 0301

Ogama

new



WI25A3290B26I7490I

EN

SHELL | Softshell
LINING | Tricot
PALM | Goat Leather
INSULATION | Natural duck down 20g / pair + Fiberfill
INSERT | Aqua Thermo Tex +
SIZE | 5 | 6 | 7 | 8 | 9

DE

OBERMATERIAL | Softshell
INNENMATERIAL | Tricot
HANDVERSTÄRKUNG | Goat Leather
ISOLIERUNG | Natürliche Entendaunen 20g / paar + Fiberfill
MEMBRAN | Aqua Thermo Tex +
GRÖSSE | 5 | 6 | 7 | 8 | 9

GLOVES

ski lady gloves

WARM+

150 27 6005
Sherpa 2.0 GTX

new

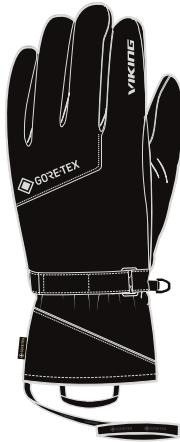

0900

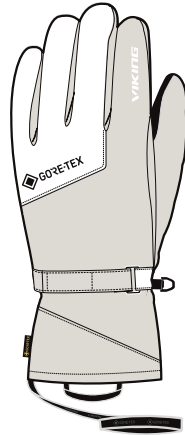

8201

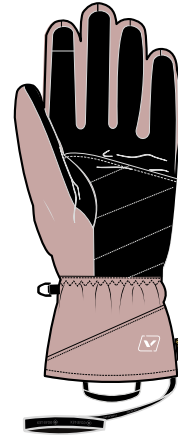
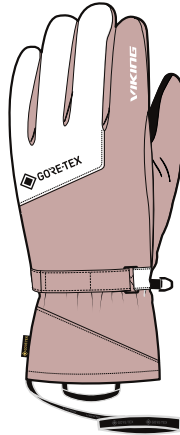

4001



PRIMALOFT.



WI25A2790B26164901

EN

SHELL | Softshell / 4 way Elastane
LINING | Poly-brushed
PALM | PU
INSULATION | PrimaLoft® Silver
INSERT | GORE-TEX® Active
SIZE | 5 | 6 | 7 | 8

DE

OBERMATERIAL | Softshell / 4 way Elastan
INNENMATERIAL | Poly-brushed
HANDVERSTÄRKUNG | PU
ISOLIERUNG | PrimaLoft® Silver
MEMBRAN | GORE-TEX® Active
GRÖSSE | 5 | 6 | 7 | 8

WARM+

150 27 0288
Sherpa 2.0 GTX Mitten

new

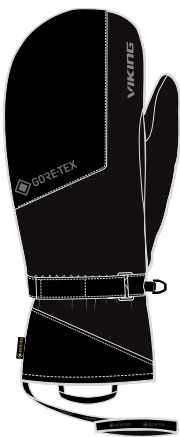

0900

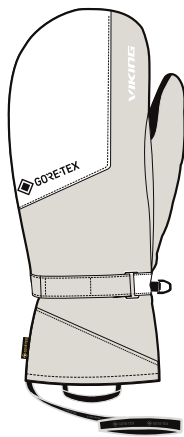

8201

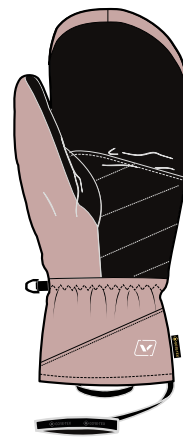
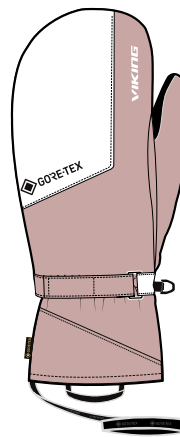

4001



PRIMALOFT.



WI25A2790B26164901

EN

SHELL | Softshell / 4 way Elastane
LINING | Poly-brushed
PALM | PU
INSULATION | PrimaLoft® Silver
INSERT | GORE-TEX® Active
SIZE | 5 | 6 | 7 | 8

DE

OBERMATERIAL | Softshell / 4 way Elastan
INNENMATERIAL | Poly-brushed
HANDVERSTÄRKUNG | PU
ISOLIERUNG | PrimaLoft® Silver
MEMBRAN | GORE-TEX® Active
GRÖSSE | 5 | 6 | 7 | 8

WARM+ 113 27 9744
Svenja

new



0901

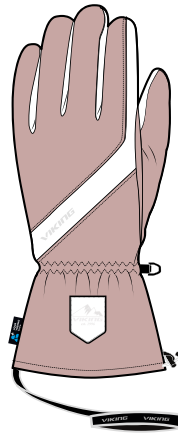

4001

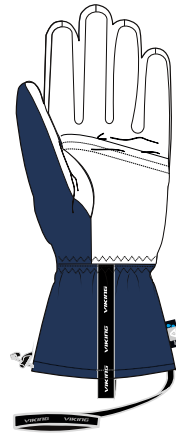

1901



PRIMALOFT.

AQUA THERMO TEX+

WI25A3090B26I6990I

EN

SHELL | Dobby
LINING | Poly-brushed
PALM | Goat Leather
INSULATION | PrimaLoft® Gold ECO
INSERT | Aqua Thermo Tex +
SIZE | 5 | 6 | 7 | 8

DE

OBERMATERIAL | Dobby
INNENMATERIAL | Poly-brushed
HANDVERSTÄRKUNG | Goat Leather
ISOLIERUNG | PrimaLoft® Gold ECO
MEMBRAN | Aqua Thermo Tex +
GRÖSSE | 5 | 6 | 7 | 8

WARM+ 113 27 2554
Lise

new



0900

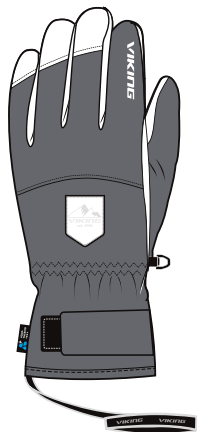

0801

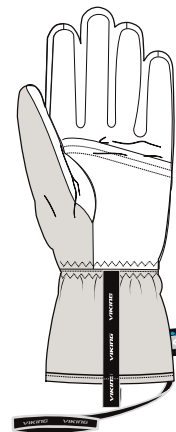
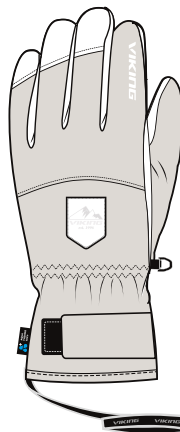

8201



PRIMALOFT.

AQUA THERMO TEX+

WI25A3090B26I6990I

EN

SHELL | Dobby
LINING | Poly-brushed
PALM | Goat Leather
INSULATION | PrimaLoft® Gold ECO
INSERT | Aqua Thermo Tex +
SIZE | 5 | 6 | 7 | 8

DE

OBERMATERIAL | Dobby
INNENMATERIAL | Poly-brushed
HANDVERSTÄRKUNG | Goat Leather
ISOLIERUNG | PrimaLoft® Gold ECO
MEMBRAN | Aqua Thermo Tex +
GRÖSSE | 5 | 6 | 7 | 8

GLOVES

ski lady gloves

WARM+

150 26 9369
Marcena GTX



0900



 **PRIMALOFT.**



WI25A2790B26I5990I

EN

SHELL | Softshell
LINING | Tricot
PALM | PU
INSULATION | PrimaLoft® Silver
INSERT | GORE-TEX®
SIZE | 5 | 6 | 7 | 8
FEATURES | neoprene cuff

DE

OBERMATERIAL | Softshell
INNENMATERIAL | Tricot
HANDVERSTÄRKUNG | PU
ISOLIERUNG | PrimaLoft® Silver
MEMBRAN | GORE-TEX®
GRÖSSE | 5 | 6 | 7 | 8
EIGENSCHAFTEN | Neoprenklettverschluss

WARM+

113 23 6783
Marilleva



09



 **PRIMALOFT.**

WI25A2890B26I6490I

EN

SHELL | Goat Leather
LINING | Carol Fleece / Poly-brushed
PALM | Goat Leather
INSULATION | PrimaLoft® Silver
SIZE | 5 | 6 | 7 | 8
FEATURES | soft and warm lining, neoprene cuff

DE

OBERMATERIAL | Goat Leather
INNENMATERIAL | Carol Fleece / Poly-brushed
HANDVERSTÄRKUNG | Goat Leather
ISOLIERUNG | PrimaLoft® Silver
GRÖSSE | 5 | 6 | 7 | 8
EIGENSCHAFTEN | weiches und warmes Innenmaterial, Neoprenmanschette

WARM+ **113 25 6955**
Meris



PRIMALOFT.



WI25A2190B26I4990I

EN

SHELL | Softshell
LINING | Poly-brushed
PALM | PU
INSULATION | PrimaLoft® Silver
INSERT | Aqua Thermo Tex
SIZE | 6 | 7 | 8

DE

OBERMATERIAL | Softshell
INNENMATERIAL | Poly-brushed
HANDVERSTÄRKUNG | PU
ISOLIERUNG | PrimaLoft® Silver
MEMBRAN | Aqua Thermo Tex
GRÖSSE | 6 | 7 | 8

WARM+ **113 24 1132**
Ohara



PRIMALOFT.



WI25A2590B26I5990I

EN

SHELL | 100% Polyester
LINING | 100% Polyester
PALM | Goat Leather
INSULATION | PrimaLoft® Silver
INSERT | Aqua Thermo Tex
SIZE | 5 | 6 | 7 | 8 | 9

DE

OBERMATERIAL | 100% Polyester
INNENMATERIAL | 100% Polyester
HANDVERSTÄRKUNG | Goat Leather
ISOLIERUNG | PrimaLoft® Silver
MEMBRAN | Aqua Thermo Tex
GRÖSSE | 5 | 6 | 7 | 8 | 9

WARM+ **113 19 4260**
Selena

best seller



PRIMALOFT.

WI25A1990B26I4490I

EN

SHELL | Poly Twill
LINING | Poly-brushed
PALM | PU
INSULATION | PrimaLoft® Gold ECO
SIZE | 5 | 6 | 7

DE

OBERMATERIAL | Poly Twill
INNENMATERIAL | Poly-brushed
HANDVERSTÄRKUNG | PU
ISOLIERUNG | PrimaLoft® Gold ECO
GRÖSSE | 5 | 6 | 7

GLOVES

ski lady gloves

WARM

113 24 4587

Espada



0908



0946



0971



3M
THINSULATE™
Insulation

AQUA
THERMO
TEX

WI25A1540B26I3490I

EN

SHELL | Taslon / Polyester
LINING | 100% Polyester
PALM | PU
INSULATION | Thinsulate
INSERT | Aqua Thermo Tex
SIZE | 5 | 6 | 7 | 8

DE

OBERMATERIAL | Taslon / Polyester
INNENMATERIAL | 100% Polyester
HANDVERSTÄRKUNG | PU
ISOLIERUNG | Thinsulate
MEMBRAN | Aqua Thermo Tex
GRÖSSE | 5 | 6 | 7 | 8

WARM

113 24 4599

Espada Mitten



0900



0846



7100



3M
THINSULATE™
Insulation

AQUA
THERMO
TEX

WI25A1540B26I3490I

EN

SHELL | Taslon / Polyester
LINING | 100% Polyester
PALM | PU
INSULATION | Thinsulate
INSERT | Aqua Thermo Tex
SIZE | 5 | 6 | 7 | 8

DE

OBERMATERIAL | Taslon / Polyester
INNENMATERIAL | 100% Polyester
HANDVERSTÄRKUNG | PU
ISOLIERUNG | Thinsulate
MEMBRAN | Aqua Thermo Tex
GRÖSSE | 5 | 6 | 7 | 8

WARM

113 25 0990

Tanuka



0954



0970



0946



WI25A1290B26I2990I

EN

SHELL | Softshell
LINING | 100% Polyester
PALM | PU
INSULATION | Thinsulate
INSERT | Aqua Thermo Tex
SIZE | 5 | 6 | 7 | 8

DE

OBERMATERIAL | Softshell
INNENMATERIAL | 100% Polyester
HANDVERSTÄRKUNG | PU
ISOLIERUNG | Thinsulate
MEMBRAN | Aqua Thermo Tex
GRÖSSE | 5 | 6 | 7 | 8

WARM

113 25 7022

Tanuka Mitten



0954



0970



0946



WI25A1290B26I2990I

EN

SHELL | Softshell
LINING | 100% Polyester
PALM | PU
INSULATION | Thinsulate
INSERT | Aqua Thermo Tex
SIZE | 5 | 6 | 7 | 8

DE

OBERMATERIAL | Softshell
INNENMATERIAL | 100% Polyester
HANDVERSTÄRKUNG | PU
ISOLIERUNG | Thinsulate
MEMBRAN | Aqua Thermo Tex
GRÖSSE | 5 | 6 | 7 | 8

GLOVES

ski lady gloves

WARM

113 21 3390

Aliana



09



08



01

WI25A1290B26I2990I



EN

SHELL | 100% Polyester
LINING | 100% Polyester
PALM | PU
INSULATION | Fiberfill
SIZE | 5 | 6 | 7 | 8

DE

OBERMATERIAL | 100% Polyester
INNENMATERIAL | 100% Polyester
HANDVERSTÄRKUNG | PU
ISOLIERUNG | Fiberfill
GRÖSSE | 5 | 6 | 7 | 8

WARM

113 21 0884

Aliana Mitten



09



01



08

WI25A1290B26I2990I



EN

SHELL | 100% Polyester
LINING | 100% Polyester
PALM | PU
INSULATION | Fiberfill
SIZE | 5 | 6 | 7 | 8

DE

OBERMATERIAL | 100% Polyester
INNENMATERIAL | 100% Polyester
HANDVERSTÄRKUNG | PU
ISOLIERUNG | Fiberfill
GRÖSSE | 5 | 6 | 7 | 8

WARM

113 21 9633

Ester



WI25A1190B26I2790I

EN SHELL | 100% Polyester
 LINING | 100% Polyester
 PALM | PU
 INSULATION | Thinsulate
 SIZE | 5 16 17

DE OBERMATERIAL | 100% Polyester
 INNENMATERIAL | 100% Polyester
 HANDVERSTÄRKUNG | PU
 ISOLIERUNG | Thinsulate
 GRÖSSE | 5 16 17

WARM

113 20 5473

Ronda

best seller best price



WI25A890B26I1990I

EN SHELL | 100% Polyester
 LINING | 100% Polyester
 PALM | PU
 INSULATION | Fiberfill
 SIZE | 5 16 17 18

DE OBERMATERIAL | 100% Polyester
 INNENMATERIAL | 100% Polyester
 HANDVERSTÄRKUNG | PU
 ISOLIERUNG | Fiberfill
 GRÖSSE | 5 16 17 18

WARM

113 25 6833

Ronda Mitten

best price



WI25A890B26I1990I

EN SHELL | 100% Polyester
 LINING | 100% Polyester
 PALM | PU
 INSULATION | Fiberfill
 SIZE | 5 16 17 18

DE OBERMATERIAL | 100% Polyester
 INNENMATERIAL | 100% Polyester
 HANDVERSTÄRKUNG | PU
 ISOLIERUNG | Fiberfill
 GRÖSSE | 5 16 17 18

GLOVES

kids / junior gloves

WARM

165 22 2252

Helix GTX



46

15

08



WI25A1890B26I3990I

EN

SHELL | Softshell / 4 way Elastane
LINING | Poly-brushed
PALM | PU
INSULATION | Thinsulate
INSERT | GORE-TEX® Active
SIZE | 4 | 5 | 6

DE

OBERMATERIAL | Softshell / 4 way Elastan
INNENMATERIAL | Poly-brushed
HANDVERSTÄRKUNG | PU
ISOLIERUNG | Thinsulate
MEMBRAN | GORE-TEX® Active
GRÖSSE | 4 | 5 | 6

WARM

120 25 7363

Meris Jr



0800

0900

4600



WI25A1490B26I3490I

EN

SHELL | Softshell
LINING | Poly-brushed
PALM | PU
INSULATION | Thinsulate
INSERT | Aqua Thermo Tex
SIZE | 3 | 4 | 5

DE

OBERMATERIAL | Softshell
INNENMATERIAL | Poly-brushed
HANDVERSTÄRKUNG | PU
ISOLIERUNG | Thinsulate
MEMBRAN | Aqua Thermo Tex
GRÖSSE | 3 | 4 | 5

WARM

120 25 5999

Forter



0908

0915

0946



WI25A1290B26I2990I

EN

SHELL | Softshell
LINING | Poly-brushed
PALM | PU
INSULATION | Thinsulate
INSERT | Aqua Thermo Tex
SIZE | 3 | 4 | 5

DE

OBERMATERIAL | Softshell
INNENMATERIAL | Poly-brushed
HANDVERSTÄRKUNG | PU
ISOLIERUNG | Thinsulate
MEMBRAN | Aqua Thermo Tex
GRÖSSE | 3 | 4 | 5

WARM

120 26 3341

Flinx



WI25A1290B26I2990I

EN

SHELL | Taslon
LINING | 100% Polyester
PALM | PU
INSULATION | Thinsulate
INSERT | Aqua Thermo Tex+
SIZE | 4 | 5 | 6
FEATURES | soft protection panels on the backhand and fingers

DE

OBERMATERIAL | Taslon
INNENMATERIAL | 100% Polyester
HANDVERSTÄRKUNG | PU
ISOLIERUNG | Thinsulate
MEMBRAN | Aqua Thermo Tex+
GRÖSSE | 4 | 5 | 6
EIGENSCHAFTEN | zusätzliche Riffelungen an Hand- und Fingern zur Verstärkung

WARM

120 19 9753

Fin

best seller



WI25A1090B26I2490I

EN

SHELL | 100% Polyester
LINING | 100% Polyester
PALM | PU
INSULATION | Fiberfill
INSERT | Aqua Thermo Tex
SIZE | 3 | 4 | 5 | 6
FEATURES | neoprene cuff

DE

OBERMATERIAL | 100% Polyester
INNENMATERIAL | 100% Polyester
HANDVERSTÄRKUNG | PU
ISOLIERUNG | Fiberfill
MEMBRAN | Aqua Thermo Tex
GRÖSSE | 3 | 4 | 5 | 6
EIGENSCHAFTEN | Neoprenmanschette

WARM

120 19 3322

Mate



WI25A1090B26I2490I

EN

SHELL | 100% Polyester
LINING | 100% Polyester
PALM | PU
INSULATION | Fiberfill
SIZE | 3 | 4 | 5

DE

OBERMATERIAL | 100% Polyester
INNENMATERIAL | 100% Polyester
HANDVERSTÄRKUNG | PU
ISOLIERUNG | Fiberfill
GRÖSSE | 3 | 4 | 5

GLOVES

kids / junior gloves

WARM

120 23 7723

Asti



WI25A1090B26I2490I

EN

SHELL | 100% Polyester
LINING | 100% Polyester
PALM | PU
INSULATION | Fiberfill
INSERT | Aqua Thermo Tex
SIZE | 3 | 4 | 5 | 6

DE

OBERMATERIAL | 100% Polyester
INNENMATERIAL | 100% Polyester
HANDVERSTÄRKUNG | PU
ISOLIERUNG | Fiberfill
MEMBRAN | Aqua Thermo Tex
GRÖSSE | 3 | 4 | 5 | 6

WARM

120 11 2255

Kevin

best seller **best price**



WI25A1090B26I2490I

EN

SHELL | Taslon
LINING | Poly-brushed
PALM | PU
INSULATION | Thinsulate
SIZE | 2 | 3 | 4 | 5 | 6

DE

OBERMATERIAL | Taslon
INNENMATERIAL | Poly-brushed
HANDVERSTÄRKUNG | PU
ISOLIERUNG | Thinsulate
GRÖSSE | 2 | 3 | 4 | 5 | 6

WARM

120 20 5421

Rimi

best seller **best price**



WI25A890B26I1990I

EN

SHELL | 100% Polyester
LINING | 100% Polyester
PALM | PU
INSULATION | Fiberfill
SIZE | 3 | 4 | 5 | 6

DE

OBERMATERIAL | 100% Polyester
INNENMATERIAL | 100% Polyester
HANDVERSTÄRKUNG | PU
ISOLIERUNG | Fiberfill
GRÖSSE | 3 | 4 | 5 | 6

WARM+

165 23 9336
Nomadic GTX



PRIMALOFT.



WI25A1990B26I4490I

EN

SHELL | Poly Plain
LINING | Poly-brushed
PALM | Amara / PU
INSULATION | PrimaLoft® Silver
INSERT | GORE-TEX® Plus Warm
SIZE | 2 | 3 | 4 | 5

DE

OBERMATERIAL | Poly Plain
INNENMATERIAL | Poly-brushed
HANDVERSTÄRKUNG | Amara / PU
ISOLIERUNG | PrimaLoft® Silver
MEMBRAN | GORE-TEX® Plus Warm
GRÖSSE | 2 | 3 | 4 | 5

WARM+

125 23 2288
Snippy

best seller



PRIMALOFT.



WI25A1290B26I2990I

EN

SHELL | 100% Polyester
LINING | 100% Polyester
PALM | PU
INSULATION | PrimaLoft® Silver
INSERT | Aqua Thermo Tex
SIZE | 2 | 3 | 4 | 5
FEATURES | silicone print on the palm

DE

OBERMATERIAL | 100% Polyester
INNENMATERIAL | 100% Polyester
HANDVERSTÄRKUNG | PU
ISOLIERUNG | PrimaLoft® Silver
MEMBRAN | Aqua Thermo Tex
GRÖSSE | 2 | 3 | 4 | 5
EIGENSCHAFTEN | Antirutsch-Innenhandfläche mit Silikonprint

WARM+

125 24 9663
Hakuna



PRIMALOFT.



WI25A1190B26I2790I

EN

SHELL | Taslon
LINING | 100% Polyester
PALM | Suede PU
INSULATION | PrimaLoft® Silver
INSERT | Aqua Thermo Tex
SIZE | 2 | 3 | 4

DE

OBERMATERIAL | Taslon
INNENMATERIAL | 100% Polyester
HANDVERSTÄRKUNG | Suede PU
ISOLIERUNG | PrimaLoft® Silver
MEMBRAN | Aqua Thermo Tex
GRÖSSE | 2 | 3 | 4

GLOVES

infant gloves

WARM

125 23 7991
Motiv



01



09



3M
THINSULATE™
Insulation



WI25A1190B26I2790I

EN

SHELL | 100% Polyester
LINING | 100% Polyester
PALM | PU
INSULATION | Thinsulate
INSERT | Aqua Thermo Tex
SIZE | 2 | 3 | 4 | 5
FEATURES | permanent color markers in set

DE

OBERMATERIAL | 100% Polyester
INNENMATERIAL | 100% Polyester
HANDVERSTÄRKUNG | PU
ISOLIERUNG | Thinsulate
MEMBRAN | Aqua Thermo Tex
GRÖSSE | 2 | 3 | 4 | 5
EIGENSCHAFTEN | Permanentmarkerset anbei

WARM

125 22 2132
Olli Pro

best
seller



7300



1900



15



09



46



3M
THINSULATE™
Insulation



WI25A890B26I1990I

EN

SHELL | Taslon
LINING | Tricot
PALM | PU
INSULATION | Thinsulate
INSERT | Aqua Thermo Tex
SIZE | 1 | 2 | 3 | 4 | 5

DE

OBERMATERIAL | Taslon
INNENMATERIAL | Tricot
HANDVERSTÄRKUNG | PU
ISOLIERUNG | Thinsulate
MEMBRAN | Aqua Thermo Tex
GRÖSSE | 1 | 2 | 3 | 4 | 5

WARM

125 26 7769

Minnis

best price



4099



8900



1999



3M
THINSULATE™
Insulation

AQUA
THERMO
TEX

WI25A890B26I1990I

EN

SHELL | Taslon
LINING | Tricot
PALM | PU
INSULATION | Thinsulate
INSERT | Aqua Thermo Tex
SIZE | 1 | 2 | 3
FEATURES | string to connect both gloves

DE

OBERMATERIAL | Taslon
INNENMATERIAL | Tricot
HANDVERSTÄRKUNG | PU
ISOLIERUNG | Thinsulate
MEMBRAN | Aqua Thermo Tex
GRÖSSE | 1 | 2 | 3
EIGENSCHAFTEN | Schnur um die beiden Handschuhe zu verbinden

WARM

125 15 5195

Starlet

best price



09



WI25A890B26I1990I

EN

SHELL | Taslon
LINING | Poly-brushed
PALM | PU
INSULATION | Soft padding
SIZE | 1 | 2 | 3 | 4
FEATURES | string to connect both gloves

DE

OBERMATERIAL | Taslon
INNENMATERIAL | Poly-brushed
HANDVERSTÄRKUNG | PU
ISOLIERUNG | Soft padding
GRÖSSE | 1 | 2 | 3 | 4
EIGENSCHAFTEN | Schnur um die beiden Handschuhe zu verbinden



MULTIFUNCTION

FALL WINTER 25/26



MULTIFUNCTION

170 25 9012 | Whistler GTX | p.180



170 24 0754 | Atlas Tour | p.180



170 20 0750 | Atlas | p.180



170 26 2999 | Arbok | p.181



170 21 1213 | Pamir | p.181



170 22 9964 | Fremont | p.181



170 21 5476 | Windcross | p.182



170 17 0810 | Nortés | p.182



170 18 0812 | Solano | p.182



140 25 8255 | Knox | p.183



140 26 1671 | Hoven | p.183



140 25 4400 | Superior | p.183



140 23 3358 | Nautis | p.186



140 23 7661 | Nepal 2 | p.186



190 21 7711 | Alfa | p.186



190 24 2585 | Rami | p.187



140 24 7734 | Folgarida | p.187



140 22 9451 | Bjornen | p.187



140 18 2740 | Runway Gloves | p.188



140 21 9511 | Katia Gloves | p.188



140 20 0404 | Tigra | p.188



140 26 9833 | Kaslo | p.189



140 21 1741 | Tromso | p.189



130 08 1732 | Comfort | p.189



130 21 4521 | Walkin | p.189



215 19 1315 | Pelican | p.190



230 21 9988 | Mundo | p.190



230 24 7979 | Aries | p.190



215 16 2016 | Palmer | p.191



219 24 1445 | Nepal 2 Hat | p.191



219 21 4040 | Runway Hat | p.191



219 20 1769 | Katia Hat | p.192



210 19 7721 | Manganika | p.192



219 13 2122 | Craig | p.192



219 26 8821 | Kaslo Hat | p.193



215 18 2040 | Nome | p.193



319 20 1769 | Katia Headband | p.193



319 21 0004 | Runway Headband | p.193



319 27 8457 | Yokai Headband | p.194

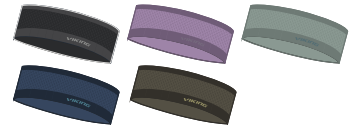

319 27 9526 | Fuji Headband | p.194

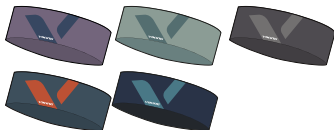

319 24 8352 | Onyx | p.194



290 17 2004 | Parker | p.195



295 12 2041 | Rolf | p.195



295 17 2008 | Aron | p.195



295 13 2120 | Pehr | p.195



460 24 7898 | Globe | p.196



405 20 1769 | Katia Scarf | p.196



290 17 2003 | Homer | p.197



280 21 3311 | Sentinel | p.197



280 24 9636 | Bell | p.197



290 15 2016 | Crister | p.198



290 21 5641 | Bern | p.198



290 17 2015 | Anex | p.198



290 15 2224 | Sigurd | p.199



290 08 4875 | Vorab | p.199



290 08 3190 | Volta | p.199



145 23 2388 | Tigra Jr | p.200



135 24 3217 | Comfort Jr | p.200



285 21 3211 | Sentinel Jr | p.201



290 19 4055 | Kenai | p.201



290 19 1516 | Mayo | p.201



290 24 2924 | Sigurd Jr | p.201



MULTIFUNCTION

WARM

170 25 9012

Whistler GTX



PRIMALOFT.

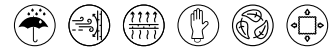

WI25A3490B26I7990I

EN

SHELL | Softshell
LINING | Poly-brushed
PALM | Goat PU
INSULATION | PrimaLoft® Gold ECO
INSERT | GORE-TEX®
SIZE | 6 | 7 | 8 | 9 | 10

DE

OBERMATERIAL | Softshell
INNENMATERIAL | Poly-brushed
HANDVERSTÄRKUNG | Goat PU
ISOLIERUNG | PrimaLoft® Gold ECO
MEMBRAN | GORE-TEX®
GRÖSSE | 6 | 7 | 8 | 9 | 10

WARM

170 24 0754

Atlas Tour



PRIMALOFT.

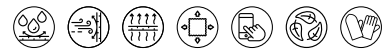

WI25A2590B26I5990I

EN

SHELL | WINDSTOPPER® by Gore-Tex Labs / Phantom Feather / Elastane brushed
PALM | Nash
INSULATION | PrimaLoft® Gold ECO
SIZE | 5 | 6 | 7 | 8 | 9 | 10 | 11
FEATURES | convertible finger-mitten construction with PrimaLoft® Insulation

DE

OBERMATERIAL | WINDSTOPPER® by Gore-Tex Labs / Phantom Feather / Elastan brushed
HANDVERSTÄRKUNG | Nash
MEMBRAN | PrimaLoft® Gold ECO
GRÖSSE | 5 | 6 | 7 | 8 | 9 | 10 | 11
EIGENSCHAFTEN | Überzug mit PrimaLoft® Insulation

WARM

170 20 0750

Atlas



PRIMALOFT.



WI25A2190B26I4990I

EN

SHELL | WINDSTOPPER® by Gore-Tex Labs / Polyamid / Fleece
INSULATION | PrimaLoft® Gold ECO
SIZE | 5 | 6 | 7 | 8 | 9 | 10
FEATURES | convertible finger-mitten construction with PrimaLoft® Insulation, silicone palm for better grip

DE

OBERMATERIAL | WINDSTOPPER® by Gore-Tex Labs / Polyamid / Fleece
ISOLIERUNG | PrimaLoft® Gold ECO
GRÖSSE | 5 | 6 | 7 | 8 | 9 | 10
EIGENSCHAFTEN | Überzug mit PrimaLoft® Insulation, Antirutsch-Innenhandfläche mit Silikonprint

MULTIFUNCTION

LIGHT

170 26 2999

Arbok

best
seller



0900

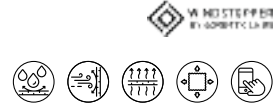

WI25A1790B26I3990I

EN

SHELL | WINDSTOPPER® by Gore-Tex Labs / Fleece
SIZE | 5 | 6 | 7 | 8 | 9 | 10
FEATURES | silicone palm for better grip

DE

OBERMATERIAL | WINDSTOPPER® by Gore-Tex Labs / Fleece
GRÖSSE | 5 | 6 | 7 | 8 | 9 | 10
EIGENSCHAFTEN | Antirutsch-Innenhandfläche mit Silikonprint

WARM

170 21 1213

Pamir

best
seller



09

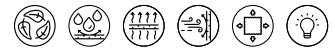

WI25A2390B26I5490I

EN

SHELL | Rhine Flex
LINING | WINDSTOPPER® by Gore-Tex Labs
PALM | Goat PU
INSULATION | PrimaLoft® Gold ECO
SIZE | 6 | 7 | 8 | 9 | 10 | 11

DE

OBERMATERIAL | Rhine Flex
INNENMATERIAL | WINDSTOPPER® by Gore-Tex Labs
HANDVERSTÄRKUNG | Goat PU
ISOLIERUNG | PrimaLoft® Gold ECO
GRÖSSE | 6 | 7 | 8 | 9 | 10 | 11

LIGHT

170 22 9964

Fremont



09



WI25A2190B26I4990I

EN

SHELL | WINDSTOPPER® Stretch by Gore-Tex Labs
SIZE | 6 | 7 | 8 | 9 | 10
FEATURES | silicone palm for better grip

DE

OBERMATERIAL | WINDSTOPPER® Stretch by Gore-Tex Labs
GRÖSSE | 6 | 7 | 8 | 9 | 10
EIGENSCHAFTEN | Antirutsch-Innenhandfläche mit Silikonprint

MULTIFUNCTION

LIGHT

170 21 5476

Windcross

best
seller



09

WINDSTOPPER
BY GORE-TEX LABS



WI25A2190B26I4990I

EN

SHELL | WINDSTOPPER® by Gore-Tex Labs
PALM | Goat Leather
SIZE | 5|6|7|8|9|10|11

DE

OBERMATERIAL | WINDSTOPPER® by Gore-Tex Labs
HANDVERSTÄRKUNG | Goat Leather
GRÖSSE | 5|6|7|8|9|10|11

LIGHT

170 17 0810

Nortes



09

WINDSTOPPER
BY GORE-TEX LABS



WI25A1790B26I3990I

EN

SHELL | WINDSTOPPER® by Gore-Tex Labs
PALM | Amara
SIZE | 5|6|7|8|9|10|11

DE

OBERMATERIAL | WINDSTOPPER® by Gore-Tex Labs
HANDVERSTÄRKUNG | Amara
GRÖSSE | 5|6|7|8|9|10|11

LIGHT

170 18 0812

Solano

best
seller

best
price



09

WINDSTOPPER
BY GORE-TEX LABS



WI25A1290B26I2990I

EN

SHELL | WINDSTOPPER® by Gore-Tex Labs
PALM | PU
SIZE | 5|6|7|8|9|10|11

DE

OBERMATERIAL | WINDSTOPPER® by Gore-Tex Labs
HANDVERSTÄRKUNG | PU
GRÖSSE | 5|6|7|8|9|10|11

MULTIFUNCTION

WARM

140 25 8255

Knox



7400

0900

0989



WI25A2790B26I6490I

EN

SHELL | Laminated softshell / Goat Leather
LINING | Poly-brushed
PALM | Goat Leather
INSULATION | Hollofil
SIZE | 7 | 8 | 9 | 10

DE

OBERMATERIAL | Laminated softshell / Goat Leather
INNENMATERIAL | Poly-brushed
HANDVERSTÄRKUNG | Goat Leather
ISOLIERUNG | Hollofil
GRÖSSE | 7 | 8 | 9 | 10

LIGHT

140 26 1671

Hoven



0900

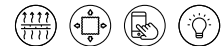

WI25A2190B26I4990I

EN

SHELL | M3 Waffle / Rhine Flex
LINING | Micro Bemberg
SIZE | 6 | 7 | 8 | 9 | 10
FEATURES | silicone palm for better grip

DE

OBERMATERIAL | M3 Waffle / Rhine Flex
INNENMATERIAL | Micro Bemberg
GRÖSSE | 6 | 7 | 8 | 9 | 10
EIGENSCHAFTEN | Antirutsch-Innenhandfläche mit Silikonprint

WARM

140 25 4400

Superior

best seller



09

PRIMALOFT **POLARTEC**
 Power Stretch®



WI25A2190B26I4990I

EN

SHELL | Polartec® Power Stretch / Polyamid
LINING | Poly-brushed
INSULATION | PrimaLoft® Gold ECO
SIZE | 6 | 7 | 8 | 9 | 10 | 11

DE

OBERMATERIAL | Polartec® Power Stretch / Polyamid
INNENMATERIAL | Poly-brushed
ISOLIERUNG | PrimaLoft® Gold ECO
GRÖSSE | 6 | 7 | 8 | 9 | 10 | 11





MULTIFUNCTION

WARM+ 140 23 3358
Nautis



PRIMALOFT.



WI25A1490B26I3490I

EN

SHELL | 100% Polyester
LINING | Poly-brushed
PALM | PU
INSULATION | PrimaLoft® Silver
SIZE | 5 | 6 | 7 | 8 | 9 | 10

DE

OBERMATERIAL | 100% Polyester
INNENMATERIAL | Poly-brushed
HANDVERSTÄRKUNG | PU
ISOLIERUNG | PrimaLoft® Silver
GRÖSSE | 5 | 6 | 7 | 8 | 9 | 10

LIGHT 140 23 7661
Nepal 2

best
seller



POLARTEC®
Power Stretch®



WI25A1490B26I3490I

EN

SHELL | Polartec® Power Stretch
SIZE | 5 | 6 | 7 | 8 | 9 | 10 | 11
FEATURES | silicone palm for better grip

DE

OBERMATERIAL | Polartec® Power Stretch
GRÖSSE | 5 | 6 | 7 | 8 | 9 | 10 | 11
EIGENSCHAFTEN | Antirutsch-Innenhandfläche mit Silikonprint

LIGHT 190 21 7711
Alfa



merino
wool



WI25A1290B26I2990I

EN

SHELL | 95% Merino Wool / 5% Elastane
WEIGHT | 250gsm
SIZE | 5 | 6 | 7 | 8 | 9

DE

OBERMATERIAL | 95% Merino Wool / 5% Elastan
GEWICHT | 250gsm
GRÖSSE | 5 | 6 | 7 | 8 | 9

LIGHT

190 24 2585

Rami



0800



WI25A1090B26I2490I

EN

SHELL | 66% Bamboo Viscose /
26% Merino Wool / 8% Elastane
WEIGHT | 280gsm
SIZE | 5 | 6 | 7 | 8 | 9 | 10

DE

OBERMATERIAL | 66% Bambusviskose /
GEWICHT | 26% Merino Wool / 8% Elastan
GRÖSSE | 280gsm
5 | 6 | 7 | 8 | 9 | 10

EXTRA LIGHT

140 24 7734

Folgarida

best price



0900



WI25A890B26I1990I

EN

SHELL | 95% Polyester / 5% Elastane
SIZE | 5 | 6 | 7 | 8 | 9 | 10
FEATURES | silicone print on the palm for better grip

DE

OBERMATERIAL | 95% Polyester / 5% Elastan
GRÖSSE | 5 | 6 | 7 | 8 | 9 | 10
EIGENSCHAFTEN | Silikonaufrdruck auf der Handfläche für besseren Halt

LIGHT

140 22 9451

Bjornen

best price



08

64



WI25A750B26I1990I

EN

SHELL | 95% Polyester / 5% Elastane
PALM | Suede PU
SIZE | 6 | 7 | 8 | 9 | 10

DE

OBERMATERIAL | 95% Polyester / 5% Elastan
HANDVERSTÄRKUNG | Suede PU
GRÖSSE | 6 | 7 | 8 | 9 | 10

MULTIFUNCTION

EXTRA LIGHT

140 18 2740

Runway Gloves



WI25A890B26I1990I

EN

SHELL | 90% Polyester / 10% Elastane
SIZE | 5 | 6 | 7 | 8 | 9 | 10

DE

OBERMATERIAL | 90% Polyester / 10% Elastan
GRÖSSE | 5 | 6 | 7 | 8 | 9 | 10

EXTRA LIGHT

140 21 9511

Katia Gloves



WI25A790B26I1790I

EN

SHELL | 90% Polyester / 10% Elastane
SIZE | 5 | 6 | 7
FEATURES | silicone print on the palm for better grip

DE

OBERMATERIAL | 90% Polyester / 10% Elastan
GRÖSSE | 5 | 6 | 7
EIGENSCHAFTEN | Silikonauddruck auf der Handfläche für besseren Halt

EXTRA LIGHT

140 20 0404

Tigra

best seller best price



WI25A790B26I1790I

EN

SHELL | 95% Polyester / 5% Elastane
SIZE | 6 | 7 | 8 | 9 | 10

DE

OBERMATERIAL | 95% Polyester / 5% Elastan
GRÖSSE | 6 | 7 | 8 | 9 | 10

MULTIFUNCTION

LIGHT

140 26 9833

Kaslo



0900



WI25A650B26I1490I

EN

SHELL | Velboa fleece
SIZE | 6 | 7 | 8 | 9 | 10
FEATURES | silicone print on the palm for better grip

DE

OBERMATERIAL | Velboa fleece
GRÖSSE | 6 | 7 | 8 | 9 | 10
EIGENSCHAFTEN | Silikonauddruck auf der Handfläche für besseren Halt

LIGHT

140 21 1741

Tromso



09

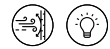

WI25A890B26I1990I

EN

SHELL | Softshell
PALM | Suede PU
SIZE | 6 | 7 | 8 | 9 | 10 | 11

DE

OBERMATERIAL | Softshell
HANDVERSTÄRKUNG | Suede PU
GRÖSSE | 6 | 7 | 8 | 9 | 10 | 11

WARM

130 08 1732

Comfort



WI25A650B26I1490I



09

EN

SHELL | 100% Polyester Fleece
LINING | 100% Polyester
PALM | PU
INSULATION | Thinsulate
SIZE | 5 | 6 | 7 | 8 | 9 | 10

DE

OBERMATERIAL | 100% Polyester Fleece
INNENMATERIAL | 100% Polyester
HANDVERSTÄRKUNG | PU
ISOLIERUNG | Thinsulate
GRÖSSE | 5 | 6 | 7 | 8 | 9 | 10

LIGHT

130 21 4521

Walkin

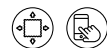

WI25A490B26I1190I



09

EN

SHELL | 100% Polyester Fleece
PALM | PU
SIZE | 5 | 6 | 7 | 8 | 9 | 10

DE

OBERMATERIAL | 100% Polyester Fleece
HANDVERSTÄRKUNG | PU
GRÖSSE | 5 | 6 | 7 | 8 | 9 | 10

MULTIFUNCTION

215 19 1315

Pelican



09



WI25A1090B26I2490I

EN

SHELL | WINDSTOPPER® by Gore-Tex Labs
SIZE | 56 | 58 | 60

DE

OBERMATERIAL | WINDSTOPPER® by Gore-Tex Labs
GRÖSSE | 56 | 58 | 60

230 21 9988

Mundo



09



WI25A1290B26I2990I

EN

SHELL | 95% Merino Wool / 5% Elastane
LINING | 95% Merino Wool / 5% Elastane
WEIGHT | 180gsm
SIZE | UNI
FEATURES | double-layered

DE

OBERMATERIAL | 95% Merino Wool / 5% Elastan
INNENMATERIAL | 95% Merino Wool / 5% Elastan
GEWICHT | 180gsm
GRÖSSE | UNI
EIGENSCHAFTEN | zweischichtig

230 24 7979

Aries



0800



WI25A1090B26I2490I

EN

SHELL | 66% Bamboo Viscose / 26% Merino Wool / 8% Elastane
WEIGHT | 280gsm
SIZE | UNI

DE

OBERMATERIAL | 66% Bambusviskose / 26% Merino Wool / 8% Elastan
GEWICHT | 280gsm
GRÖSSE | UNI

215 16 2016

Palmer



0900



WI25A1090B26I2490I

EN

SHELL | WINDSTOPPER® by Gore-Tex Labs /
Elastane Brushed
SIZE | 56 | 58 | 60 | 62

DE

OBERMATERIAL | WINDSTOPPER® by Gore-Tex Labs /
Elastan Brushed
GRÖSSE | 56 | 58 | 60 | 62

219 24 1445

Nepal 2 Hat



0900



WI25A1090B26I2490I

EN

SHELL | Polartec® Power Stretch
SIZE | 56 | 58 | 60 | 62

DE

OBERMATERIAL | Polartec® Power Stretch
GRÖSSE | 56 | 58 | 60 | 62

219 21 4040

Runway Hat



15



64



09



46



WI25A650B26I1490I

EN

SHELL | 86% Polyester / 14% Elastane
SIZE | UNI

DE

OBERMATERIAL | 86% Polyester / 14% Elastan
GRÖSSE | UNI

MULTIFUNCTION

219 20 1769

Katia Hat



WI25A650B26I1490I

EN

SHELL | 90% Polyester / 10% Elastane
SIZE | UNI

DE

OBERMATERIAL | 90% Polyester / 10% Elastan
GRÖSSE | UNI

210 19 7721

Manganika



WI25A650B26I1490I

EN

SHELL | 90% Polyester / 10% Elastane
SIZE | UNI

DE

OBERMATERIAL | 90% Polyester / 10% Elastan
GRÖSSE | UNI

219 13 2122

Craig



WI25A550B26I1290I

EN

SHELL | 94% Polyester / 6% Elastane
SIZE | 56 | 58 | 60

DE

OBERMATERIAL | 94% Polyester / 6% Elastan
GRÖSSE | 56 | 58 | 60

MULTIFUNCTION

219 26 8821

Kaslo Hat



0900



WI25A390B26I890I

EN

SHELL | Velboa fleece
SIZE | UNI

DE

OBERMATERIAL | Velboa fleece
GRÖSSE | UNI

215 18 2040

Nome



09



WI25A990B26I2190I

EN

SHELL | WINDSTOPPER® by Gore-Tex Labs
SIZE | 58 | 60 | 62
FEATURES | perforated earflaps

DE

OBERMATERIAL | WINDSTOPPER® by Gore-Tex Labs
GRÖSSE | 58 | 60 | 62
EIGENSCHAFTEN | gelüftete Ohrschützer

319 20 1769

Katia Headband



09



46



15

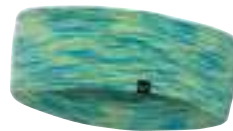

70



WI25A490B26I1190I

EN

SHELL | 90% Polyester / 10% Elastane
SIZE | UNI

DE

OBERMATERIAL | 90% Polyester / 10% Elastan
GRÖSSE | UNI

319 21 0004

Runway Headband



15



64



09



46



WI25A450B26I990I

EN

SHELL | 86% Polyester / 14% Elastane
SIZE | UNI

DE

OBERMATERIAL | 86% Polyester / 14% Elastan
GRÖSSE | UNI

MULTIFUNCTION

319 27 8457

Yokai Headband

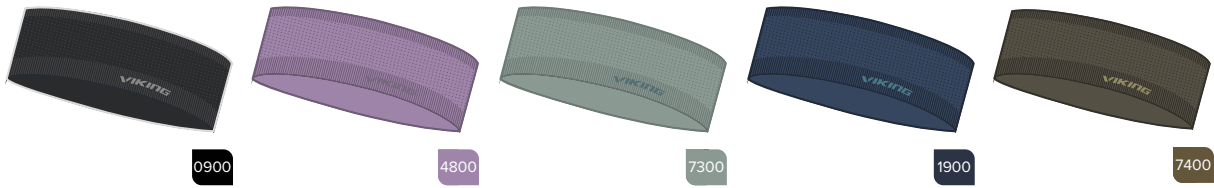

WI25A520B26I1190I

EN

SHELL | 92% Polyamide / 8% Elastane
SIZE | UNI

DE

OBERMATERIAL | 92% Polyamid / 8% Elastan
GRÖSSE | UNI

319 27 9526

Fuji Headband

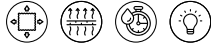
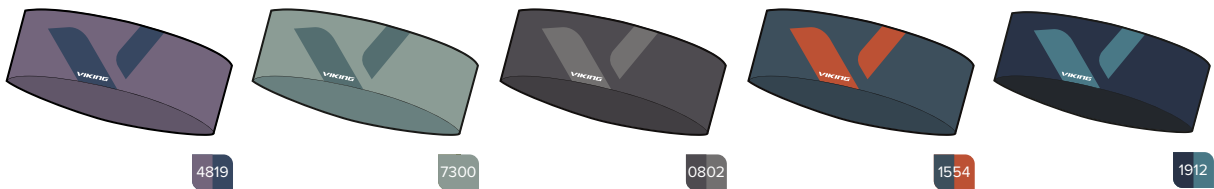

WI25A450B26I990I

EN

SHELL | 85% Polyester / 15% Elastane
SIZE | UNI

DE

OBERMATERIAL | 85% Polyester / 15% Elastan
GRÖSSE | UNI

319 24 8352

Onyx

best seller **best price**



WI25A450B26I990I

EN

SHELL | 90% Polyester / 10% Elastane
SIZE | UNI

DE

OBERMATERIAL | 90% Polyester / 10% Elastan
GRÖSSE | UNI

290 17 2004

Parker

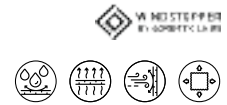

WI25A1290B26I2990I

EN **SHELL** | WINDSTOPPER® by Gore-Tex Labs / Elastane Brushed
SIZE | UNI

DE **OBERMATERIAL** | WINDSTOPPER® by Gore-Tex Labs / Elastan Brushed
GRÖSSE | UNI

295 17 2008

Aron

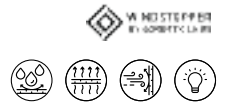

WI25A990B26I2190I

EN **SHELL** | WINDSTOPPER® by Gore-Tex Labs
SIZE | UNI
FEATURES | adjustable size with velcro, perforated mouthmask

DE **OBERMATERIAL** | WINDSTOPPER® by Gore-Tex Labs
GRÖSSE | UNI
EIGENSCHAFTEN | Größenverstellbar mit Klettverschluss, perforierte Mundmaske

295 12 2041

Rolf



WI25A890B26I1990I

EN **SHELL** | Softshell Windlocker
SIZE | UNI
FEATURES | adjustable size with velcro, perforated mouthmask

DE **OBERMATERIAL** | Softshell Windlocker
GRÖSSE | UNI
EIGENSCHAFTEN | Perforation, ausgebauter Einsatz schützt zusätzlich den Hals, Klettverschluss

295 13 2120

Pehr



WI25A550B26I1290I

EN **SHELL** | Neoprene
SIZE | UNI
FEATURES | adjustable size with velcro, perforated mouth mask

DE **OBERMATERIAL** | Neopren
GRÖSSE | UNI
EIGENSCHAFTEN | Perforation, Klettverschluss

290 17 2003

Homer



08



WI25A1490B26I3590I

EN

SHELL | WINDSTOPPER® by Gore-Tex Labs / Elastane Brushed / Neoprene
SIZE | 56 | 58
FEATURES | neoprene, perforated mouthmask

DE

OBERMATERIAL | WINDSTOPPER® by Gore-Tex Labs / Elastan Brushed / Neopren
GRÖSSE | 56 | 58
EIGENSCHAFTEN | Neopren-Mundstück, Perforation

280 21 3311

Sentinel



09



WI25A1090B26I2490I

EN

SHELL | 100% Merino Wool
WEIGHT | 150gsm
SIZE | UNI

DE

OBERMATERIAL | 100% Merino Wool
GEWICHT | 150gsm
GRÖSSE | UNI

280 24 9636

Bell



0800



WI25A1190B26I2790I

EN

SHELL | 66% Bamboo Viscose / 26% Merino Wool / 8% Elastane
WEIGHT | 280gsm
SIZE | UNI

DE

OBERMATERIAL | 66% Bambusviskose / 26% Merino Wool / 8% Elastan
GEWICHT | 280gsm
GRÖSSE | UNI

MULTIFUNCTION

290 15 2016

Crister



COOLMAX



WI25A1190B26I2790I

EN

SHELL | Coolmax / Elastane Brushed
SIZE | 54 | 56 | 58 | 60

DE

OBERMATERIAL | Coolmax / Elastan Brushed
GRÖSSE | 54 | 56 | 58 | 60

290 21 5641

Bern



WI25A790B26I1790I

EN

SHELL | 90% Polyester / 10% Elastane
SIZE | UNI

DE

OBERMATERIAL | 90% Polyester / 10% Elastan
GRÖSSE | UNI

290 17 2015

Anex



WI25A690B26I1590I

EN

SHELL | Micro Poly Brush stretch
SIZE | UNI

DE

OBERMATERIAL | Micro Poly Brush stretch
GRÖSSE | UNI

MULTIFUNCTION

290 15 2224

Sigurd

best
seller



WI25A690B26I1590I

EN

SHELL | 65% Polyamide / 27% Polyester / 8% Elastane
SIZE | UNI

DE

OBERMATERIAL | 65% Polyamid / 27% Polyester / 8% Elastan
GRÖSSE | UNI

290 08 4875

Vorab



WI25A650B26I1290I

EN

SHELL | 100% Polyester Fleece Anti-Peeling
SIZE | 52 | 54 | 56 | 58
FEATURES | neoprene mouthmask with perforation

DE

OBERMATERIAL | 100% Polyester Fleece Anti-Peeling
GRÖSSE | 52 | 54 | 56 | 58
EIGENSCHAFTEN | Neopren-Mundstück

290 08 3190

Volta

best
price



WI25A450B26I990I

EN

SHELL | 100% Polyester Fleece Anti-Peeling
SIZE | 52 | 54 | 56 | 58

DE

OBERMATERIAL | 100% Polyester Fleece Anti-Peeling
GRÖSSE | 52 | 54 | 56 | 58

MULTIFUNCTION

kids collection

**EXTRA
LIGHT**

145 23 2388

Tigra Jr

best
price



WI25A550B26I1290I

EN

SHELL | 95% Polyester / 5% Elastane
SIZE | 31415

DE

OBERMATERIAL | 95% Polyester / 5% Elastan
GRÖSSE | 31415

WARM

135 24 3217

Comfort Jr



WI25A550B26I1290I

EN

SHELL | 100% Polyester Fleece
LINING | 100% Polyester
PALM | PU
INSULATION | Thinsulate
SIZE | 21314

DE

OBERMATERIAL | 100% Polyester Fleece
INNENMATERIAL | 100% Polyester
HANDVERSTÄRKUNG | PU
ISOLIERUNG | Thinsulate
GRÖSSE | 21314

285 21 3211

Sentinel Jr

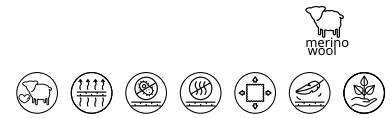

WI25A890B26I1990I

EN SHELL | 100% Merino Wool
WEIGHT | 150gsm
SIZE | UNI

DE OBERMATERIAL | 100% Merino Wool
GEWICHT | 150gsm
GRÖSSE | UNI

290 19 4055

Kenai

best seller



WI25A650B26I1490I

EN SHELL | 90% Polypropylene / 10% Elastane
SIZE | UNI

DE OBERMATERIAL | 90% Polypropylen / 10% Elastan
GRÖSSE | UNI

290 19 1516

Mayo



WI25A650B26I1490I

EN SHELL | 90% Polypropylene / 10% Elastane
SIZE | UNI

DE OBERMATERIAL | 90% Polypropylen / 10% Elastan
GRÖSSE | UNI

290 24 2924

Sigurd Jr

best seller



WI25A550B26I1290I

EN SHELL | 65% Polyamide / 27% Polyester / 8% Elastane
SIZE | UNI

DE OBERMATERIAL | 65% Polyamid / 27% Polyester / 8% Elastan
GRÖSSE | UNI



HATS

FALL WINTER 25/26



HATS

215 14 0228 | Berg | p.207



215 14 0217 | Berg Headband | p.207



215 26 5121 | Noma 2.0 | p.208



210 21 0425 | Cornet | p.209



210 21 0424 | Zak | p.209



210 27 6548 | Froja | p.210

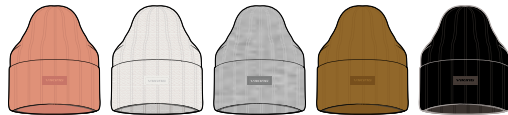

215 26 1982 | Tigna | p.210



230 22 5588 | Berit | p.210



215 26 1985 | Hank | p.211



215 26 1984 | Eol | p.211



210 20 9455 | Amar | p.211



210 26 6619 | Hana Pompon | p.212



210 20 9459 | Mila | p.212







HATS - PRO STYLE

215 14 0228 | Berg



WI25A1490B26I3490I

EN

SHELL | 50% Merino Wool / 50% Polyacrylic
INSERT | WINDSTOPPER®
 by Gore-Tex Labs 2L Liner
SIZE | UNI

DE

OBERMATERIAL | 50% Merino Wolle / 50% PolyAcryl
MEMBRAN | WINDSTOPPER®
 by Gore-Tex Labs 2L Liner
GRÖSSE | UNI

215 14 0217 | Berg Headband



WI25A1190B26I2790I

EN

SHELL | 50% Merino Wool / 50% Polyacrylic
INSERT | WINDSTOPPER®
 by Gore-Tex Labs 2L Liner
SIZE | UNI

DE

OBERMATERIAL | 50% Merino Wolle / 50% PolyAcryl
MEMBRAN | WINDSTOPPER®
 by Gore-Tex Labs 2L Liner
GRÖSSE | UNI

HATS - PRO STYLE

215 26 5121 | Noma 2.0

best seller best price



6400



5400



3400



1500



8200



5401



5402



4800



7300



7400



1901



1900



0800



0900

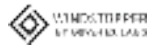

WI25A1190B26I2790I

EN

SHELL | 50% Merino Wool / 50% Polyacrylic
INSERT | WINDSTOPPER®
 by Gore-Tex Labs 2L Liner
SIZE | UNI

DE

OBERMATERIAL | 50% Merino Wolle / 50% PolyAcryl
MEMBRAN | WINDSTOPPER®
 by Gore-Tex Labs 2L Liner
GRÖSSE | UNI

HATS - ACTIVE STYLE

210 21 0425 | Cornet



WI25A890B2611990I

EN

SHELL | 50% Wool / 50% Acrylic
SIZE | UNI

DE

OBERMATERIAL | 50% Wolle / 50% Acryl
GRÖSSE | UNI

210 21 0424 | Zak



WI25A890B2611990I

EN

SHELL | 100% Acrylic
SIZE | UNI

DE

OBERMATERIAL | 100% Acryl
GRÖSSE | UNI

HATS - LIFE STYLE

210 27 6548 | Froja



WI25A1090B26I2490I

EN SHELL | 50% Wool / 50% Polyamide
SIZE | UNI

DE OBERMATERIAL | 50% Wolle / 50% Polyamid
GRÖSSE | UNI

215 26 1982 | Tigna



WI25A890B26I1990I

EN SHELL | 6% Wool / 20% Polyamide / 20% Acrylic / 54% Polyester
SIZE | UNI

DE OBERMATERIAL | 6% Wolle / 20% Polyamid / 20% Acryl / 54% Polyester
GRÖSSE | UNI

230 22 5588 | Berit



WI25A1090B26I2490I

EN SHELL | 100% Merino Wool
SIZE | UNI

DE OBERMATERIAL | 100% Merino Wolle
GRÖSSE | UNI

HATS - LIFE STYLE

215 26 1985 | Hank



WI25A750B2611750I

EN

SHELL | 51% Viscose / 27% Polyester / 22% Polyamide
SIZE | UNI

DE

OBERMATERIAL | 51% Viscose / 27% Polyester / 22% Polyamide
GRÖSSE | UNI

215 26 1984 | Eol



WI25A650B2611490I

EN

SHELL | 50% Recycled Polyester / 50% Acrylic
SIZE | UNI

DE

OBERMATERIAL | 50% recyc. Polyester / 50% Acryl
GRÖSSE | UNI

210 20 9455 | Amar



WI25A750B2611750I

EN

SHELL | 92% Cotton / 8% Elastane
SIZE | UNI

DE

OBERMATERIAL | 92% Baumwolle / 8% Elasthan
GRÖSSE | UNI

HATS - LIFE STYLE

210 26 6619 | Hana Pompon



8200

0200

0900



WI25A890B2611990I

EN

SHELL | 51% Viscose / 27% Polyester / 22% Polyamide
SIZE | UNI
FEATURES | detachable pompon with snap

DE

OBERMATERIAL | 51% Viscose / 27% Polyester / 22% Polyamide
GRÖSSE | UNI
EIGENSCHAFTEN | abnehmbarer Pompon mit Druckknopf

210 20 9459 | Mila

best seller best price



46

09

7300

1900

4800



WI25A750B2611750I

EN

SHELL | 92% Cotton / 8% Elastane
SIZE | UNI

DE

OBERMATERIAL | 92% Baumwolle / 8% Elasthan
GRÖSSE | UNI



VIKING

VIKING

A close-up, profile view of a person wearing a dark teal knit beanie and a bright blue ski mask. They are looking out a window with a wooden frame. Snow is falling heavily, creating a soft, out-of-focus background. The person is wearing a dark teal jacket with a drawstring hood.

BANDANAS

FALL WINTER 25/26



BANDANAS



How to wear multifunctional bandana?
Wie trage ich ein multifunktionales bandana?

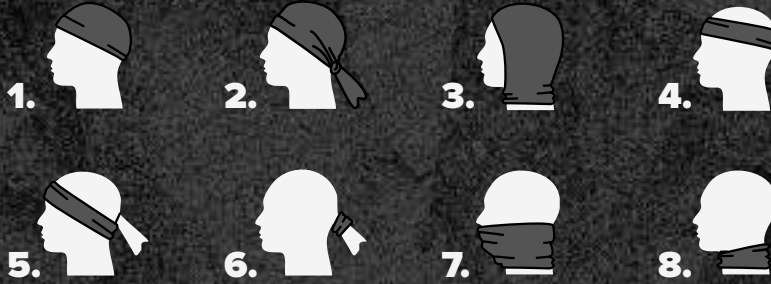

BANDANAS COLLECTION | BANDANAS KOLLEKTION

REGULAR	
SHELL MATERIAL 100% Polyester microfibre SIZE GRÖSSE UNI	
	WI25A390B26

WINDSTOPPER® By Gore-Tex Labs	
SHELL MATERIAL 100% Polyester microfibre / GORE-TEX® INFINIUM™ with Windstopper® Technology SIZE GRÖSSE UNI	
	WI25A890B26

POLARTEC® Outside	
SHELL MATERIAL 100% Polyester microfibre POLARTEC®Fleece SIZE GRÖSSE UNI	
	WI25A650B26

POLARTEC® Inside	
SHELL MATERIAL 100% Polyester microfibre LINING INNENMATERIAL POLARTEC®Fleece SIZE GRÖSSE UNI	
	WI25A650B26

PRIMALOFT®	
SHELL MATERIAL PrimaLoft®Silver Performance Yarn SIZE GRÖSSE UNI	
	WI25A550B26

COOLMAX®	
SHELL MATERIAL 100% Polyester microfibre SIZE GRÖSSE UNI	
	WI25A450B26

BANDANAS

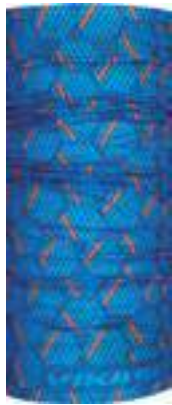

Regular	Outside POLARTEC	Inside POLARTEC
x	420 24 7124	x
x	x	480 24 7124

1554

REPREVE



Regular	Outside POLARTEC	Inside POLARTEC
410 23 9763	420 23 9763	x
x	x	x

15

REPREVE



Regular	Outside POLARTEC	Inside POLARTEC
410 15 1277	440 15 1277	x
490 17 1277	x	x

15

REPREVE



Regular	Outside POLARTEC	Inside POLARTEC
x	x	430 17 1551
x	x	x

10

REPREVE



Regular	Outside POLARTEC	Inside POLARTEC
x	420 21 6120	430 21 5554
490 22 6120	x	x

73

REPREVE

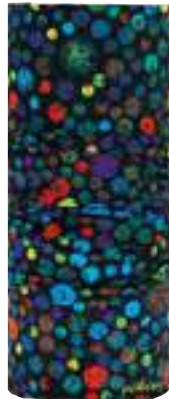

Regular	Outside POLARTEC	Inside POLARTEC
x	420 22 8921	430 22 8921
490 22 8921	x	x

09

REPREVE



Regular	Outside POLARTEC	Inside POLARTEC
410 22 6853	420 22 6853	x
x	x	x

70

REPREVE



Regular	Outside POLARTEC	Inside POLARTEC
x	420 21 8700	x
x	x	x

70

REPREVE

BANDANAS



Regular	Outside POLARTEC	Inside POLARTEC
410 23 7764	420 23 7764	x
490 23 7764	x	x

70

REPREVE



Regular	Outside POLARTEC	Inside POLARTEC
x	x	x
x	495 21 1717	x

70

REPREVE

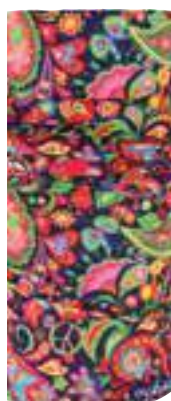

Regular	Outside POLARTEC	Inside POLARTEC
410 22 6519	420 22 6519	430 22 6519
x	x	x

46

REPREVE



Regular	Outside POLARTEC	Inside POLARTEC
410 24 7125	420 24 7125	x
x	x	x

1954

REPREVE



Regular	Outside POLARTEC	Inside POLARTEC
x	x	x
490 22 4012	x	x

15

REPREVE



Regular	Outside POLARTEC	Inside POLARTEC
x	420 24 7123	x
x	x	x

5409

REPREVE



Regular	Outside POLARTEC	Inside POLARTEC
410 24 7129	x	x
x	x	x

4664

REPREVE



Regular	Outside POLARTEC	Inside POLARTEC
410 24 7130	x	x
430 24 7130	x	x

4664

REPREVE

BANDANAS



Regular	Outside POLARTEC	Inside POLARTEC
410 24 7126	420 24 7126	x
		Coolmax
x	x	x



Regular	Outside POLARTEC	Inside POLARTEC
410 22 7160	420 17 7160	x
		Coolmax
490 17 7160	x	x



Regular	Outside POLARTEC	Inside POLARTEC
x	420 21 8525	430 22 6520
		Coolmax
490 21 6520	x	x



Regular	Outside POLARTEC	Inside POLARTEC
410 23 1919	420 23 1919	x
		Coolmax
490 23 1919	x	x



Regular	Outside POLARTEC	Inside POLARTEC
410 23 7552	x	x
		Coolmax
x	x	x



Regular	Outside POLARTEC	Inside POLARTEC
410 22 8116	x	430 22 8116
		Coolmax
x	x	x



Regular	Outside POLARTEC	Inside POLARTEC
x	x	x
		Coolmax
490 19 8228	x	x



Regular	Outside POLARTEC	Inside POLARTEC
410 21 1317	420 23 1317	x
		Coolmax
490 23 1317	x	x



BANDANAS



Regular	Outside POLARTEC	Inside POLARTEC
410 19 6565	x	x
		Coolmax
490 19 6565	x	x

09

REPREVE



Regular	Outside POLARTEC	Inside POLARTEC
410 21 2817	x	x
		Coolmax
x	x	x

72

REPREVE



Regular	Outside POLARTEC	Inside POLARTEC
410 23 0140	x	x
		Coolmax
x	495 21 1118	x

09

REPREVE



Regular	Outside POLARTEC	Inside POLARTEC
410 24 1981	x	x
		Coolmax
x	x	x

3464

REPREVE



Regular	Outside POLARTEC	Inside POLARTEC
410 24 1982	x	x
		Coolmax
x	x	x

7046

REPREVE



Regular	Outside POLARTEC	Inside POLARTEC
415 24 4399	x	x
		Coolmax
x	x	x

9900

REPREVE

kids collection

Regular	Outside POLARTEC	Inside POLARTEC
410 21 1214	420 22 1214	430 22 1214



08



09



19



74



15



46

REPREVE

BANDANAS



Regular	Outside POLARTEC	Inside POLARTEC
415 23 6963	425 23 6963	435 23 6963
		Coolmax
x	x	x



Regular	Outside POLARTEC	Inside POLARTEC
415 24 8060	x	x
		Coolmax
x	x	x



Regular	Outside POLARTEC	Inside POLARTEC
415 22 8345	425 20 8345	x
		Coolmax
x	x	x



Regular	Outside POLARTEC	Inside POLARTEC
415 22 0545	425 22 0545	x
		Coolmax
x	x	x



Regular	Outside POLARTEC	Inside POLARTEC
415 23 4221	x	x
		Coolmax
x	x	x



Regular	Outside POLARTEC	Inside POLARTEC
415 22 0363	425 22 0363	x
		Coolmax
x	x	x



Regular	Outside POLARTEC	Inside POLARTEC
415 22 0034	x	x
		Coolmax
x	x	x

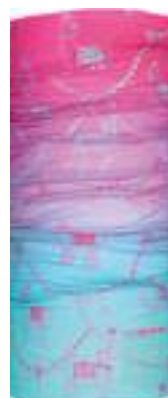

Regular	Outside POLARTEC	Inside POLARTEC
x	425 24 4499	x
		Coolmax
x	x	x





POLES
GAITERS
CRAMPONS

FALL WINTER 25/26



610 22 4961 | Spider FS | p.226



610 26 3019 | Mission FS | p.226



610 25 3028 | Mission I | p.226



610 18 2523 | Terve 2.0 | p.228



610 25 2200 | Droppin SBSeries | p.228



610 26 3971 | Kettera Pro Long Grip | p.228



610 22 9119 | Lumi Pro | p.229



610 21 2786 | Spider | p.229



610 24 7881 | Kangri | p.229



610 20 7654 | Vario Tour | p.230



610 22 1750 | Carbo Lite | p.230



610 19 4657 | Kivi 2.0 | p.230



610 24 2323 | Equinox | p.231



666 17 1001 | | p.232



666 25 2202 | | p.232



666 17 3003 | | p.232



666 17 4004 | | p.232



666 21 7007 | | p.232



666 25 5505 | | p.233



666 19 5005 | | p.233



666 24 9009 | | p.233



850 20 0374 | Logan | p.234



850 20 7404 | Hintere | p.234



850 19 1209 | Triglav | p.234



850 25 0366 | Orizaba | p.235



850 19 4729 | Pumori | p.235



850 22 5600 | Kanion 2 | p.235



850 20 3723 | Kanion | p.236



850 19 6743 | Volcano | p.236



850 24 9533 | Nanga | p.236



850 24 9865 | Kanion Jr | p.237



850 24 8422 | Tibba | p.237



850 19 1548 | Jamari | p.237



860 24 8600 | Soltoro | p.238



860 24 8240 | Garmo | p.238



860 25 6080 | Tolso | p.238



POLES

610 22 4961 | Spider FS

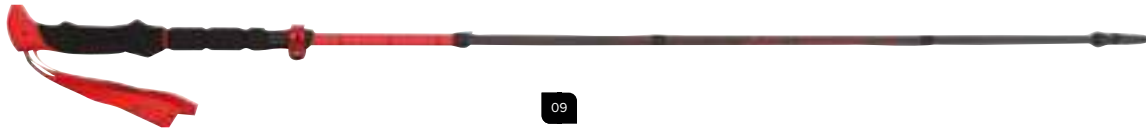

09



WI25A5290B26I1990I

EN	TUBE MATERIAL	80% Carbon / 20% Fiberglass
	NUMBER OF SECTIONS	5
	ADJUSTABLE LENGTH	35 - 130cm
	PROFILED GRIP	PP + prolonged EVA foam
	ADJUSTABLE STRAP	Polyester
	DIAMETER	16 / 14 / 12mm
	WEIGHT	220g (pc)
	TIP MATERIAL	tungsten

DE	MATERIAL	80% Karbon / 20% Glasfaser
	SEKTIONENANZAHL	5
	BEREICH DER HÖHENVERSTELLUNG	35 - 130cm
	PROFILIERTER GRIFF	PP + verlängerter EVA Schaum
	REGULIERTER GÜRTEL	Polyester
	DURCHMESSER	16 / 14 / 12mm
	GEWICHT	220g (St.)
	SPITZENMATERIAL	Wolfram

610 26 3019 | Mission FS

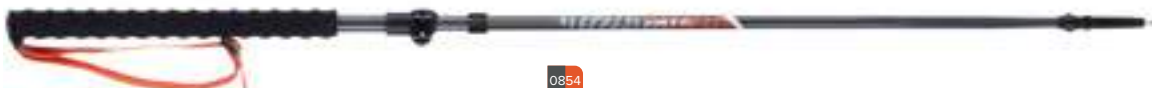
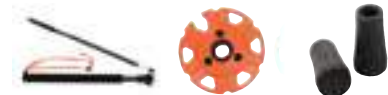

0854



best seller

WI25A3990B26I8990I

EN	TUBE MATERIAL	Aluminum 7075
	NUMBER OF SECTIONS	4
	ADJUSTABLE LENGTH	47 - 140
	PROFILED GRIP	prolonged EVA foam
	ADJUSTABLE STRAP	Polyester
	DIAMETER	18 / 16 / 14mm
	WEIGHT	259g (pc)
	TIP MATERIAL	tungsten
	FEATURES	detachable strap, angle rotation snow basket, dedicated for touring

DE	MATERIAL	Aluminum 7075
	SEKTIONENANZAHL	4
	BEREICH DER HÖHENVERSTELLUNG	47 - 140
	PROFILIERTER GRIFF	verlängerter EVA Schaum
	REGULIERTER GÜRTEL	Polyester
	DURCHMESSER	18 / 16 / 14mm
	GEWICHT	259g (Stk.)
	SPITZENMATERIAL	Wolfram
	EIGENSCHAFTEN	abnehmbarer Riemen, kehrender und beweglicher Schneeteller, speziell für Touren geeignet

610 25 3028 | Mission

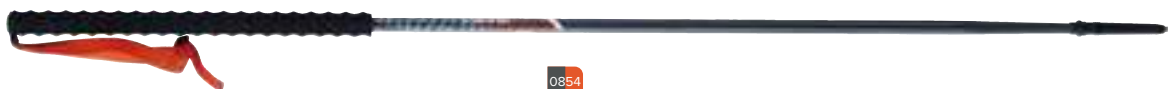

0854



WI25A2790B26I6490I

EN	TUBE MATERIAL	Aluminum 7075
	NUMBER OF SECTIONS	1
	AVAILABLE LENGTH	115cm, 120cm, 125cm, 130cm, 135cm
	PROFILED GRIP	prolonged EVA foam
	STRAP	Polyester
	DIAMETER	16mm
	WEIGHT	187g (pc) - for length 115cm
	TIP MATERIAL	tungsten
	FEATURES	detachable strap, angle rotation snow basket, dedicated for touring, stable

DE	MATERIAL	Aluminum 7075
	SEKTIONENANZAHL	1
	LÄNGE	115cm, 120cm, 125cm, 130cm, 135cm
	PROFILIERTER GRIFF	verlängerter EVA Schaum
	REGULIERTER GÜRTEL	Polyester
	DURCHMESSER	16mm
	GEWICHT	187g (Stk.) - für Länge 115cm
	SPITZENMATERIAL	Wolfram
	EIGENSCHAFTEN	abnehmbarer Riemen, kehrender und beweglicher Schneeteller, speziell für Touren geeignet, sehr stabil und solid



POLES

610 27 0824 | Terve 2.0

new

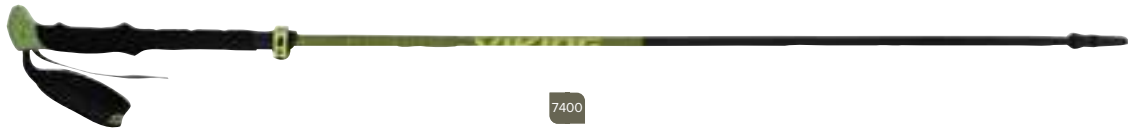
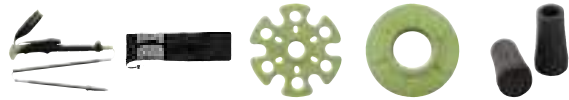

7400



WI25A3990B26I8990I

EN	TUBE MATERIAL	Aluminium 7075
	NUMBER OF SECTIONS	5
	ADJUSTABLE LENGTH	35 - 130cm
	PROFILED GRIP	PP + prolonged EVA foam
	ADJUSTABLE STRAP	Polyamide + Flannel
	DIAMETER	16 / 14 / 12mm
	WEIGHT	240g (pc)
	TIP MATERIAL	tungsten

DE	MATERIAL	Aluminium 7075
	SEKTIONENANZAHL	5
	BEREICH DER HÖHENVERSTELLUNG	35 - 130cm
	PROFILIERTER GRIFF	PP + verlängerter EVA Schaum
	REGULIERTER GÜRTEL	Polyamid + Flannel
	DURCHMESSER	16 / 14 / 12mm
	GEWICHT	240g (St.)
	SPITZENMATERIAL	Wolfram

610 25 2200 | Droppin SBSeries



0900



WI25A4390B26I9990I

EN	TUBE MATERIAL	Aluminium 7075
	NUMBER OF SECTIONS	4
	ADJUSTABLE LENGTH	43 - 140cm
	PROFILED GRIP	PP + prolonged EVA Foam
	ADJUSTABLE STRAP	Polyester
	DIAMETER	16 / 14 / 12mm
	WEIGHT	250g (pc)
	TIP MATERIAL	tungsten
	FEATURES	angle rotation snow basket, dedicated for touring

DE	MATERIAL	Aluminium 7075
	SEKTIONENANZAHL	4
	BEREICH DER HÖHENVERSTELLUNG	43 - 140cm
	PROFILIERTER GRIFF	PP + verlängerter EVA Schaum
	REGULIERTER GÜRTEL	Polyester
	DURCHMESSER	16 / 14 / 12mm
	GEWICHT	250g (Stk.)
	SPITZENMATERIAL	Wolfram
	EIGENSCHAFTEN	kehrender und beweglicher Schneeteller, speziell für Touren geeignet

610 26 3971 | Kettera Pro Long Grip

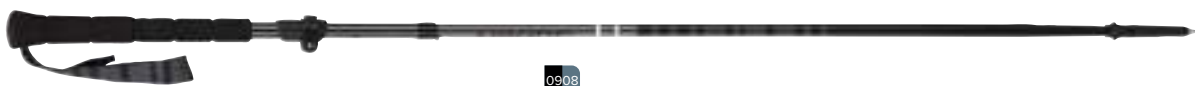

0908



best seller best price

WI25A3090B26I6990I

EN	TUBE MATERIAL	Aluminium 7075
	NUMBER OF SECTIONS	5
	ADJUSTABLE LENGTH	37 - 135cm
	PROFILED GRIP	prolonged EVA foam
	ADJUSTABLE STRAP	Polyester
	DIAMETER	18 / 16 / 14mm
	WEIGHT	235g (pc)
	TIP MATERIAL	tungsten

DE	MATERIAL	Aluminium 7075
	SEKTIONENANZAHL	5
	BEREICH DER HÖHENVERSTELLUNG	37 - 135cm
	PROFILIERTER GRIFF	verlängerter EVA Schaum
	REGULIERTER GÜRTEL	Polyester
	DURCHMESSER	18 / 16 / 14mm
	GEWICHT	235g (St.)
	SPITZENMATERIAL	Wolfram

POLES

610 22 9119 | Lumi Pro



73

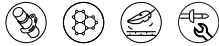

WI25A5290B26I1990I

EN	TUBE MATERIAL	100% Carbon
	NUMBER OF SECTIONS	2
	ADJUSTABLE LENGTH	85 - 145cm
	PROFILED GRIP	prolonged EVA foam
	ADJUSTABLE STRAP	Polyester
	DIAMETER	16 / 14mm
	WEIGHT	225g (pc)
	TIP MATERIAL	tungsten
	FEATURES	angle rotation snow basket, dedicated for touring, very stable

DE	MATERIAL	100% Karbon
	SEKTIONENANZAHL	2
	BEREICH DER HÖHENVERSTELLUNG	85 - 145cm
	PROFILIERTER GRIF	verlängerter EVA Schaum
	REGULIERTER GÜRTEL	Polyester
	DURCHMESSER	16 / 14mm
	GEWICHT	225g (Stk.)
	SPITZENMATERIAL	Wolfram
	EIGENSCHAFTEN	kehrender und beweglicher Schneeteller, speziell für Touren geeignet, sehr stabil

610 21 2786 | Spider



09



WI25A4790B26I10990I

EN	TUBE MATERIAL	50% Carbon / 50% Fiberglass
	NUMBER OF SECTIONS	2
	ADJUSTABLE LENGTH	84 - 145cm
	PROFILED GRIP	prolonged EVA foam
	ADJUSTABLE STRAP	Polyester
	DIAMETER	16 / 14mm
	WEIGHT	202g (pc)
	TIP MATERIAL	tungsten
	FEATURES	angle rotation snow basket, dedicated for touring, very stable

DE	MATERIAL	50% Karbon / 50% Glasfaser
	SEKTIONENANZAHL	2
	BEREICH DER HÖHENVERSTELLUNG	84 - 145cm
	PROFILIERTER GRIF	verlängerter EVA Schaum
	REGULIERTER GÜRTEL	Polyester
	DURCHMESSER	16 / 14mm
	GEWICHT	202g (Stk.)
	SPITZENMATERIAL	Wolfram
	EIGENSCHAFTEN	kehrender und beweglicher Schneeteller, speziell für Touren geeignet, sehr stabil

610 24 7881 | Kangri



0854

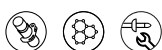

best seller

WI25A3890B26I8990I

EN	TUBE MATERIAL	upper sections 100% Carbon / bottom section 100% Aluminium 7075
	NUMBER OF SECTIONS	3
	ADJUSTABLE LENGTH	65 - 135cm
	PROFILED GRIP	prolonged EVA foam
	ADJUSTABLE STRAP	Polyester
	DIAMETER	16 / 14 / 12mm
	WEIGHT	213 (pc)
	TIP MATERIAL	tungsten
	FEATURES	angle rotation snow basket, dedicated for touring, stable

DE	MATERIAL	Oberteile 100% Karbon / Unterteil 100% Aluminium 7075
	SEKTIONENANZAHL	3
	BEREICH DER HÖHENVERSTELLUNG	65 - 135cm
	PROFILIERTER GRIF	verlängerter EVA Schaum
	REGULIERTER GÜRTEL	Polyester
	DURCHMESSER	16 / 14 / 12mm
	GEWICHT	213g (Stk.)
	SPITZENMATERIAL	Wolfram
	EIGENSCHAFTEN	kehrender und beweglicher Schneeteller, speziell für Touren geeignet, stabil

POLES

610 20 7654 | Vario Tour

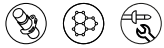

WI25A3890B26I8990I

EN	TUBE MATERIAL	50% Carbon / 50% Aluminium 7075
	NUMBER OF SECTIONS	3
	ADJUSTABLE LENGTH	65 - 135cm
	PROFILED GRIP	PP + prolonged EVA foam
	ADJUSTABLE STRAP	Polyamide + Flannel
	DIAMETER	16 / 14 / 12mm
	WEIGHT	243g (pc)
	TIP MATERIAL	tungsten
	FEATURES	angle rotation snow basket, dedicated for touring

DE	MATERIAL	50% Karbon / 50% Aluminium 7075
	SEKTIONENANZAHL	3
	BEREICH DER HÖHENVERSTELLUNG	65 - 135cm
	PROFILIERTER GRIFF	PP + verlängerter EVA Schaum
	REGULIERTER GÜRTEL	Polyamid + Flannel
	DURCHMESSER	16 / 14 / 12mm
	GEWICHT	243g (Sk.)
	SPITZENMATERIAL	Wolfram
	EIGENSCHAFTEN	kehrender und beweglicher Schneeteller, speziell für Touren geeignet

610 22 1750 | Carbo Lite

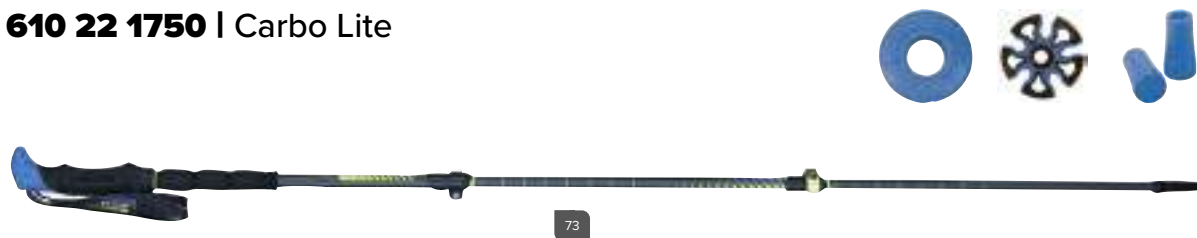

WI25A4390B26I9990I

EN	TUBE MATERIAL	100% Carbon
	NUMBER OF SECTIONS	3
	ADJUSTABLE LENGTH	65 - 135cm
	PROFILED GRIP	PP + prolonged EVA foam
	ADJUSTABLE STRAP	Polyester
	DIAMETER	16 / 14 / 12mm
	WEIGHT	190g (pc)
	TIP MATERIAL	tungsten

DE	MATERIAL	100% Karbon
	SEKTIONENANZAHL	3
	BEREICH DER HÖHENVERSTELLUNG	65 - 135cm
	PROFILIERTER GRIFF	PP + verlängerter EVA Schaum
	REGULIERTER GÜRTEL	Polyester
	DURCHMESSER	16 / 14 / 12mm
	GEWICHT	190g (St.)
	SPITZENMATERIAL	Wolfram

610 27 1608 | Kivi 2.0

new



WI25A2790B26I6490I

EN	TUBE MATERIAL	Aluminum 7075
	NUMBER OF SECTIONS	3
	ADJUSTABLE LENGTH	65 - 135cm
	PROFILED GRIP	PP + EVA foam
	ADJUSTABLE STRAP	Polyamide + Flannel
	DIAMETER	16 / 14 / 12mm
	WEIGHT	226g (pc)
	TIP MATERIAL	tungsten

DE	MATERIAL	Aluminum 7075
	SEKTIONENANZAHL	3
	BEREICH DER HÖHENVERSTELLUNG	65 - 135cm
	PROFILIERTER GRIFF	PP + EVA Schaum
	REGULIERTER GÜRTEL	Polyamid + Flannel
	DURCHMESSER	16 / 14 / 12mm
	GEWICHT	226g (St.)
	SPITZENMATERIAL	Wolfram

610 24 2323 | Equinox

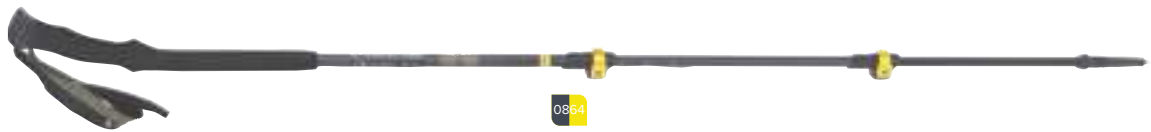

WI25A2590B26I5990I

EN

TUBE MATERIAL	Aluminium 7075
NUMBER OF SECTIONS	3
ADJUSTABLE LENGTH	70 - 135cm
PROFILED GRIP	ergonomic prolonged EVA foam
ADJUSTABLE STRAP	Polyester
DIAMETER	16 / 14 / 12mm
WEIGHT	248 (pc)
TIP MATERIAL	tungsten
FEATURES	15 degrees angled grip for ergonomic wrist comfort

DE

MATERIAL	Aluminium 7075
SEKTIONENANZAHL	3
BEREICH DER HÖHENVERSTELLUNG	70 - 135cm
PROFILIERTER GRIFF	ergonomisch verlängerter EVA Schaum
REGULIERTER GÜRTEL	Polyester
DURCHMESSER	16 / 14 / 12mm
GEWICHT	248 (St.)
SPITZENMATERIAL	Wolfram
EIGENSCHAFTEN	15 Grad Winkelgriff für ergonomischen Handgelenkskomfort

POLES ACCESORIES

666 17 1001



09

EN

MATERIAL | TPE
HEIGHT | 4cm
WEIGHT | 24g
FEATURES | increase traction and reduce vibrations

DE

MATERIAL | TPE
HÖHE | 4cm
GEWICHT | 24g
EIGENSCHAFTEN | erhöht Haftung und reduziert Schwingungen

WI25A250B26I590I

666 25 2202



0900

EN

MATERIAL | TPR + Stainless steel
HEIGHT | 6cm
WEIGHT | 48g
FEATURES | increase traction on slippery surfaces

DE

MATERIAL | TPR + rostfreier Stahl
HÖHE | 6cm
GEWICHT | 48g
EIGENSCHAFTEN | erhöht die Traktion auf rutschigen Oberflächen

WI25A350B26I790I

666 17 3003



09

EN

MATERIAL | PE
DIMENSIONS | ø5,5cm
WEIGHT | 10g
FEATURES | prevent the collapse of the poles in the ground and mud

DE

MATERIAL | PE
ABMESSUNGEN | ø5,5cm
GEWICHT | 10g
EIGENSCHAFTEN | vermeiden das Absinken der Stöcke in Erde oder im Schlamm

WI25A290B26I650I

666 17 4004



09

EN

MATERIAL | Baskets: PU, Tip protectors: TPR
BASKETS DIMENSIONS | ø8,5cm; ø5,5cm
TIP PROTECTORS HEIGHT | 6cm; 4cm
BASKETS WEIGHT | 30g; 10g
TIP PROTECTORS WEIGHT | 40g; 24g

DE

MATERIAL | Scheiben: PU, Aufsätze: TPR
ABMESSUNGEN DER PLATTEN | ø8,5cm; ø5,5cm
HE VON AUFSÄTZEN | 6cm; 4cm
GEWICHT VON TELLERN | 30g; 10g
GEWICHT VON AUFSÄTZEN | 40g; 24g

WI25A450B26I990I

666 21 7007



09

EN

MATERIAL | PP + Polyester
HEIGHT | 2cm
DIMENSIONS | ø15cm
WEIGHT | 62g
FEATURES | prevent the collapse of the poles in the snow powder

DE

MATERIAL | PP + Polyester
HÖHE | 2cm
ABMESSUNGEN | ø15cm
GEWICHT | 62g
EIGENSCHAFTEN | vermeiden das Versinken der Stöcke im Schnee

WI25A450B26I990I

POLES ACCESORIES

666 25 5505

0900



WI25A350B26I790I

EN

MATERIAL | TPE + PE + PP
DIMENSIONS | ø9cm
WEIGHT | 62g
FEATURES | rotatable, flexible, and angled, prevent the collapse of the poles in the snow

DE

MATERIAL | TPE + PE + PP
ABMESSUNGEN | ø9cm
GEWICHT | 62g
EIGENSCHAFTEN | drehbar, flexibel, abgewinkelt, verhindert das Versinken der Stöcke im Schnee

666 19 5005

09



WI25A350B26I790I

EN

MATERIAL | PE
DIMENSIONS | ø8,5cm
WEIGHT | 30g
FEATURES | prevent the collapse of the poles in the snow

DE

MATERIAL | PE
ABMESSUNGEN | ø8,5cm
GEWICHT | 30g
EIGENSCHAFTEN | vermeiden Absinkung der Stücke im Pulverschnee

666 24 9009

0800



WI25A290B26I650I

EN

MATERIAL | Wrench: Manganese steel,
Tips: 100% Tungsten

DE

MATERIAL | Schlüssel: Manganese steel,
Spitzen: 100% Wolfram

GAITERS

850 20 0374 | Logan



09



WI25A2590B26I5990I

EN

UPPER FABRIC | 3-layered Polyamide
LOWER FABRIC | Cordura
BREATHABILITY | 3000g/m²/24h
WATER RESISTANCE | 3000mm
SIZE | S | M | L | XL
FEATURES | adjustable strap for boot sole

DE

MATERIAL DES OBERTEILES | 3-layered Polyamid
MATERIAL DES UNTERTEILES | Cordura
ATMUNGSAKTIVITÄT | 3000g/m²/24h
WASSERBESTÄNDIGKEIT | 3000mm
GRÖSSE | S | M | L | XL
EIGENSCHAFTEN | verstellbare Gürtel unter die Schuhsohle

850 20 7404 | Hintere



09



WI25A2190B26I4990I

EN

UPPER FABRIC | 3-layered Polyamide
LOWER FABRIC | Polyester
BREATHABILITY | 5000g/m²/24h
WATER RESISTANCE | 5000mm
SIZE | S | M | L | XL
FEATURES | adjustable strap for boot sole

DE

MATERIAL DES OBERTEILES | 3-layered Polyamid
MATERIAL DES UNTERTEILES | Polyester
ATMUNGSAKTIVITÄT | 5000g/m²/24h
WASSERBESTÄNDIGKEIT | 5000mm
GRÖSSE | S | M | L | XL
EIGENSCHAFTEN | verstellbare Gürtel unter die Schuhsohle

850 19 1209 | Triglav



08

15



WI25A1790B26I3990I

EN

UPPER FABRIC | Taslon
LOWER FABRIC | Polyester
BREATHABILITY | 3000g/m²/24h
WATER RESISTANCE | 1500mm
SIZE | S/M | L/XL
FEATURES | adjustable strap for boot sole

DE

MATERIAL DES OBERTEILES | Taslon
MATERIAL DES UNTERTEILES | Polyester
ATMUNGSAKTIVITÄT | 3000g/m²/24h
WASSERBESTÄNDIGKEIT | 1500mm
GRÖSSE | S/M | L/XL
EIGENSCHAFTEN | verstellbare Gürtel unter die Schuhsohle

850 25 0366 | Orizaba



0900



WI25A1790B26I3990I

EN

MAIN FABRIC | Polyester
COATING | PU
WATER RESISTANCE | 1500mm
SIZES | S/M | L/XL
FEATURES | adjustable strap for boot sole

DE

MATERIAL | Polyester
SCHICHT | PU
WASSERBESTÄNDIGKEIT | 1500mm
GRÖSSEN | S/M | L/XL
EIGENSCHAFTEN | verstellbare Gürtel unter die Schuhsohle

850 19 4729 | Pumori



08

34



WI25A1490B26I3490I

EN

UPPER FABRIC | Taslon
LOWER FABRIC | Polyester
BREATHABILITY | 3000g/m²/24h
WATER RESISTANCE | 1500mm
SIZE | S/M | L/XL
FEATURES | adjustable metal cord for boot sole

DE

MATERIAL DES OBERTEILES | Taslon
MATERIAL DES UNTERTEILES | Polyester
ATMUNGSAKTIVITÄT | 3000g/m²/24h
WASSERBESTÄNDIGKEIT | 1500mm
GRÖSSE | S/M | L/XL
EIGENSCHAFTEN | verstellbare Metallschnur unter die Schuhsohle

850 22 5600 | Kanion 2

best seller



74

09



WI25A1290B26I2990I

EN

UPPER FABRIC | Polyester
LOWER FABRIC | Polyester
WATER RESISTANCE | 1500mm
SIZE | S | M | L | XL
FEATURES | adjustable metal cord for boot sole

DE

MATERIAL DES OBERTEILES | Polyester
MATERIAL DES UNTERTEILES | Polyester
WASSERBESTÄNDIGKEIT | 1500mm
GRÖSSE | S | M | L | XL
EIGENSCHAFTEN | verstellbare Metallschnur unter die Schuhsohle

GAITERS

850 20 3723 | Kanion

best seller best price



WI25A1090B26I2490I

EN

UPPER FABRIC | Polyester
LOWER FABRIC | Polyester
WATER RESISTANCE | 1500mm
SIZE | S | M | L | XL
FEATURES | adjustable strap for boot sole

DE

MATERIAL DES OBERTEILES | Polyester
MATERIAL DES UNTERTEILES | Polyester
WASSERBESTÄNDIGKEIT | 1500mm
GRÖSSE | S | M | L | XL
EIGENSCHAFTEN | verstellbare Gürtel unter die Schuhsohle

850 19 6743 | Volcano

best price



WI25A890B26I1990I

EN

MAIN FABRIC | Polyester
WATER RESISTANCE | 1500mm
SIZE | S | M | L | XL

DE

MATERIAL | Polyester
WASSERBESTÄNDIGKEIT | 1500mm
GRÖSSE | S | M | L | XL

850 24 9533 | Nanga



0900



WI25A1090B26I2490I

EN

MAIN FABRIC | Polyester
COATING | DWR
WATER RESISTANCE | 1500mm
SIZES | S | M | L | XL
FEATURES | adjustable strap for boot sole

DE

MATERIAL | Polyester
SCHICHT | DWR
WASSERBESTÄNDIGKEIT | 1500mm
GRÖSSEN | S | M | L | XL
EIGENSCHAFTEN | verstellbare Gürtel unter die Schuhsohle

850 24 9865 | Kanion Jr



WI25A890B26I1990I

EN

UPPER FABRIC	Polyester
LOWER FABRIC	Polyester
WATER RESISTANCE	1500mm
SIZES	S/M L/XL
FEATURES	adjustable strap for boot sole

DE

MATERIAL DES OBERTEILES	Polyester
MATERIAL DES UNTERTEILES	Polyester
WASSERBESTÄNDIGKEIT	1500mm
GRÖSSE	S/M L/XL
EIGENSCHAFTEN	verstellbare Gürtel unter die Schuhsohle

850 24 8422 | Tibba



WI25A890B26I1990I

EN

MAIN FABRIC	Polyester
COATING	DWR
WATER RESISTANCE	1500mm
SIZES	S/M L/XL
FEATURES	adjustable strap for boot sole

DE

MATERIAL	Polyester
SCHICHT	DWR
WASSERBESTÄNDIGKEIT	1500mm
GRÖSSEN	S/M L/XL
EIGENSCHAFTEN	verstellbare Gürtel unter die Schuhsohle

850 19 1548 | Jamari



WI25A790B26I1790I

EN

MAIN FABRIC	Polyester
WATER RESISTANCE	1500mm
SIZES	S/M L/XL

DE

MATERIAL	Polyester
WASSERBESTÄNDIGKEIT	1500mm
GRÖSSEN	S/M L/XL

CRAMPONS

860 24 8600 | Soltoro



6400



WI25A1590B26I3490I

EN

MATERIAL | Silicon Rubber / Carbon Steel / Stainless Steel
SIZE | S I M I L I X L
FEATURES | adjustment with velcro strap, fit to most of footwear, 13 spikes up to 15mm long

DE

MATERIAL | Silicon Rubber / Carbon Steel / Stainless Steel
GRÖSSEN | S I M I L I X L
EIGENSCHAFTEN | Anpassung mit Klettverschluss, passend für die meisten Schuhe, 13 Zacken mit 15mm hohe

860 24 8240 | Garmo



0900

WI25A690B26I1490I

EN

MATERIAL | TPR / Stainless Steel
SIZE | S I M I L I X L
FEATURES | fit to most of footwear, galvanized spikes

DE

MATERIAL | TPR / Stainless Steel
GRÖSSEN | S I M I L I X L
EIGENSCHAFTEN | passend für die meisten Schuhe, verzinkte Einsätze

860 25 6080 | Tolso



5400



WI25A1190B26I2790I

EN

MATERIAL | TPR / Stainless Steel
SIZE | 26-30 | 31-35
FEATURES | adjustment with velcro strap, fit to most of footwear, spikes 6mm long

DE

MATERIAL | TPR / Stainless Steel
GRÖSSEN | 26-30 | 31-35
EIGENSCHAFTEN | Anpassung mit Klettverschluss, passend für die meisten Schuhe, Zacken mit 6mm hohe



**BREATHABLE**

the product is characterised by high breathability, thanks to the use of materials that draw water vapour molecules to the outside surface of the garment

das Material, aus dem das Produkt besteht, hat die Fähigkeit das Wasserdampf aus dem Inneren nach außen zu entweichen

**WATERPROOF**

the products have the special membrane and proper fabric, as well as the way of construction, which makes it impervious to water from outside

Das Produkt hat eine spezielle Membran und das richtige Gewebe sowie die Art der Konstruktion, die es wasserdicht macht

**WATER RESISTANT**

the product equipped with increased resistance to the penetration of water to the interior of the garment, thanks to a membrane or waterproof coating

ein Produkt mit erhöhter Beständigkeit gegen das Eindringen von Wassermolekülen in das Innere von Kleidung dank der Verwendung einer Membran oder einer wasserdichten Beschichtung

**WIND RESISTANT**

the product is equipped with a membrane which prevents or greatly reduces the penetration of cold wind to the garment's interior

ein Produkt, das mit einer Membran ausgestattet ist, die das Eindringen von kühlen Windböen in das Innere der Kleidung verhindert oder stark einschränkt

**WATERPROOF ZIPPERS**

the product features waterproof zippers preventing moisture from penetrating the clothing, thus ensuring its waterproofness and windproofness

das Produkt verfügt über wasserdichte Reißverschlüsse, die das Eindringen von Feuchtigkeit in die Kleidung verhindern

**TAPED SEAMS**

all seams are welded providing protection against wind and water and preventing moisture from getting inside the product

alle Nähte des Produkts sind zum Schutz vor Wasser und Wind verschweißt und verhindern dass die Feuchtigkeit ins Innere gelangt

**HYDROPHOBIC**

the product has hydrophobic properties consisting in repelling water molecules and not absorbing it

Das Produkt weist hydrophobe Eigenschaften auf, die darin bestehen, Wassermoleküle abzustoßen und nicht zu absorbieren

**ELASTIC FABRIC**

highly elastic fabric provides freedom of movement and the most high comfort

ein Produkt aus einem elastischen Vier-Wege-Stretch-Stoff. Es garantiert das Gefühl der Freiheit während der Bewegung und passt sich ideal an den Körper an.

**EXTRA STRONG**

the product with increased stability and a higher degree of resistance to mechanical damage, perfect for those of larger stature and strength

ein Produkt mit erhöhter Stabilität und mit einer erhöhten Festigkeit gegen mechanische Beschädigungen, ideal für stattliche Personen mit großer Kraft

**ULTRA LIGHT**

a reduced weight product, maintaining all other parameters to ensure strength and functionality

ein Produkt mit reduziertem Gewicht, unter Beibehaltung aller Parameter, die Festigkeit und Funktionalität garantieren

**THERMOREGULATION**

the product keeps the proper body temperature without disturbing the heat exchange between the human body and its environment

das Produkt behält die richtige Körpertemperatur bei, ohne den Wärmeaustausch zwischen dem menschlichen Körper und Umgebung zu stören

**EXTRA WARM**

the product guarantees high thermal comfort, even in the most unfavourable weather conditions, thanks to insulation, membranes or materials with a higher thermal capacity

Das Produkt garantiert dank der Verwendung von Isolierung, Membran oder Material mit erhöhten thermischen Fähigkeiten einen hohen thermischen Komfort sogar bei ungünstigsten Wetterbedingungen

**QUICK DRY FABRIC**

this fabric has uniquely shaped fiber, sweat and moisture will be pulled from skin and will dry out very quickly making the fabric ready for use after a short time

dank den eingesetzten Technologien wird von ihm schnell die Feuchtigkeit nach außen abgeleitet, indem er ein Gefühl einer angenehmen Frische hinterlässt

**COOLING EFFECT**

the product with Cooling Effect technology ensure a pleasant cool and fresh feeling during physical activity at high temperatures

Produkt mit der Technologie Cooling Effect garantiert ein einfaches Gefühl von Kühle und Frische während der physischen Aktivität in den hohen Temperaturen

**SEAMLESS**

the product is made with seamless technology, ensuring high user comfort during activity, maximum freedom of movement and no risk of abrasion or pressure in the most sensitive areas

ein Produkt in der Nahtlos-Technologie, was einen hohen Nutzungskomfort bei der Aktivität, eine maximale Bewegungsfreiheit sowie kein Abschnürung- und Druckrisiko an den empfindlichsten Stellen vermeidet

**PULL-ON LOOP**

the gloves are equipped with the loop attached to rim of the cuff that helps to put the gloves on the hands by pulling

Die Handschuhe sind mit einer Schlaufe am Rand der Manschette ausgestattet, die das Anziehen der Handschuhe erleichtert

**INNER CUFF**

the gloves have the double cuff where the internal one is made from soft fabric that goes tightly around the wrist to protect from the cold and adds extra warmth

Die Handschuhe haben eine innere Manschette aus weichem Stoff gefertigt die eng am Handgelenk anliegt, um vor Kälte zu schützen und zusätzliche Wärme zu erzeugen

**2 IN 1 SMART SYSTEM**

the product contains an additional, retractable cover, which provides protection against wind and moisture in case of adverse weather conditions

das Produkt enthält eine zusätzliche, versteckbare Schutzhülle, die bei ungünstigen Witterungsbedingungen gegen Wind und Feuchtigkeit geschützt ist

**INNER GLOVE**

the gloves are equipped with a removable pair of thin, liner gloves to use independently or as an extra layer for ski gloves

Der Handschuh ist mit einem abnehmbaren Paar dünner Innenhandschuhe ausgestattet, die einzeln oder als zusätzliche Schicht für Skihandschuhe verwendet werden können

**SEPARATED FINGERS INSIDE**

the mitten gloves have the construction with split fingers inside

Die Fäustlinge haben eine Konstruktion mit gespaltenen Fingern

**SKI PASS POCKET**

gloves are equipped with small, zippered pocket, great to store the ski pass, guaranteeing rapid access to the ski lifts

Die Handschuhe sind mit einer kleinen Reißverschluss tasche ausgestattet, in der der Skipass aufbewahrt werden kann

**WRIST BAND**

the strap that goes around the wrist to secure the gloves from losing while the gloves are taken off

Handgelenkgurt schützt die Handschuhe vor Verlust, wenn sie ausgezogen werden

**KNUCKLE PROTECTORS**

the gloves are equipped with the protectors or soft padding located on the knuckle and fingers area to increase protection from injuries while ski racing and going through gates

Die Handschuhe sind mit Protektoren oder einer weichen Polsterung am Knöchel und an den Fingern ausgestattet, um den Schutz vor Verletzungen beim Skirennen zu erhöhen ideal an den Körper an.

**WRIST PROTECTORS**

the gloves are equipped in shaped, ergonomic protectors that prevent the wrist from injury and bone fractures

Die Handschuhe sind mit ergonomischen Handgelenkprotektoren ausgestattet, die Verletzungen und Knochenbrüche am Handgelenk verhindern

**GENUINE LEATHER**

the product partly or entirely made of genuine leather

das Produkt teilweise oder ganz aus echtem Leder

**TOUCH PHONE SYSTEM**

the product allows the use of electronic touch screen devices without removing gloves

das Produkt ermöglicht die Bedienung der Geräte mit einem elektronischen Anzeiger oder Touchanzeiger ohne Notwendigkeit die Handschuhe auszuziehen

**THUMB HOLE**

the product has special thumb holes to protect your hands against the cold and keep your hands warm

Das Produkt hat ein spezielles Daumenloch, um die Hände vor Kälte zu schützen und sie warm zu halten

**AIR VENTING SYSTEM**

the ventilation system is placed in a strategic place under the armpits to release the warm air and allow the cold to flow inside the jacket

Das Belüftungssystem befindet sich an einer strategischen Stelle unter den Achseln, um die warme Luft abzulassen und die frische Luft in die Jacke strömen zu lassen

**ADJUSTABLE HOOD**

the product has an adjustable hood that protects the head and face against bad weather condition ensuring comfort, adjustable with elastic rubber cord

Das Produkt verfügt über eine verstellbare Kapuze, die den Kopf und das Gesicht vor Witterungseinflüssen schützt

**ADJUSTABLE CUFF**

the product has adjustable cuffs with velcro, which prevents from heat loss

Das Produkt verfügt über verstellbare Bündchen mit Klettverschluss in der Manschette die einen Wärmeverlust verhindern

**CONCEALED HOOD**

It has a hood hidden in the adjustable collar that protects the cover from rain and wind

Die Kapuze ist im verstellbaren Kragen versteckt und schützt den Bezug vor Regen und Wind.

**PERFECT FITTING**

product made to guarantee a good fitting to the body during activity ensuring freedom and comfort of movement

Produkt hergestellt, um eine gute Körperanpassung Bewegungsfreiheit und-komfort während der Aktivität zu gewährleisten

**FAST-LOCK SYSTEM**

the product is equipped with Fast-Lock System technology, which uses a practical clasp to ensure the quick and easy height adjustment of trekking or Nordic Walking poles

das Produkt ist mit der Fast-Lock System Technologie ausgestattet, das den praktischen Klammern eine schnelle und einfache Einstellung der Höhe des Trekking- oder Nordic-Walking-Stockes garantiert.

**EXCHANGEABLE TIPS**

poles are equipped with replaceable tips

Stöcke sind mit austauschbaren Spitzen ausgestattet

**FOLDING TECHNOLOGY**

the product utilises a folding system, which ensures the most compact trekking pole size when folded, while maintaining its well stability and strength

das Produkt kennzeichnet sich durch die Anwendung des Folding-Systems, dass das kompakteste Maß des Trekking-Stockes nach dem Zusammenklappen gewährt und zugleich seine gute Stabilität und Festigkeit beibehält.

**CARBON TECHNOLOGY**

the product made of carbon fibre (polycarbonate), ensuring increased strength, resistance to deformation and, above all, the lightest possible weight

ein Produkt aus Carbon (Polycarbonat), das seine erhöhte Festigkeit, Verformungsbeständigkeit und vor allem sein geringes Gewicht garantiert.

**FULLY-LINED**

the hat has an internal fleece layer of fabric as a lining on the entire interior

die Mütze komplett mit Innenfleece ausgestattet

**HALF LINED**

the hat has a half lining as an inner belt of material located at the height of the forehead

die Mütze mit Innenfleeceband ausgestattet

**UNLINED**

the hat has no lining, consists of single or double layer of material

Die Mütze hat kein Lining, besteht aus ein- oder zweilagigem material

**ANTIALLERGIC**

due to special finish and delicate fibres, the product does not cause allergies or skin irritation

dank der speziellen Veredelung und der zarten Fasern sensibilisiert und reizt das Produkt die Haut nicht

**MERINO WOOL**

a light, soft in touch product made from the finest Merino Wool, which ensures excellent thermal insulation, breathability and protection against moisture and wind

Ein leichtes, weiches Produkt aus feinsten Merinowolle, das hervorragende Wärmeisolierung, Atmungsaktivität und Schutz vor Feuchtigkeit und Wind gewährleistet

**NON-MULESED**

merino wool is sourced without harm to animals and comes only from certified farms

Merinowolle wird nur von zertifizierten Herstellern bezogen die ihre Wolle mulesing-frei produzieren

**NATURAL DOWN**

the product has high thermal capabilities thanks to insulation from natural duck down

das Produkt verfügt über eine hohe Wärmeleistung dank der Isolierung aus natürlichen Entendaunen

**BAMBOO FIBERS**

the product made of bamboo fiber; for its production, bamboo was used as a raw material, which is characterized by thermoregulation, antibacterial properties and protected against UV radiation

Produkt aus Bambusfasern; für seine Herstellung wurde Bambus als Rohstoff verwendet, der sich durch Wärmeregulierung, antibakterielle Eigenschaften und UV-Schutz auszeichnet

**UV PROTECTION**

the product made of a fabric that thanks to a special treatment does not transmit the light, which protects perfectly against harmful solar radiation

das Produkt aus einem Stoff, der dank einer speziellen Behandlung perfekt vor schädlicher UV-Strahlung schützt

**FIND MATCHING PRODUCT**

the option of matching products from different groups with the same design

Es besteht eine Option dieses Produkt mit einem anderen Produkt aus anderen Gruppen mit dem gleichen Design anzupassen

**ANTIBACTERIAL**

thanks to the antibacterial treatment, the product is more hygienic, reduces the growth of bacteria and reduces the possibility of skin infections and irritations

Dank der antibakteriellen Behandlung ist das Produkt hygienischer, reduziert das Bakterienwachstum und verringert die Möglichkeit von Hautinfektionen

**SILVER IONS**

silver is a well-documented antimicrobial, that has been shown to kill bacteria, fungi and certain viruses

Die antimikrobielle Wirkung von Silber ist nachweislich bekannt und mindert das Wachstum von Bakterien, Pilzen und bestimmten Viren

**SENSITIVE**

the product created for sensitive and delicate skin.

Das Produkt für empfindliche und empfindliche Haut

**REFLECTIVE ELEMENTS**

the product contains reflective elements which significantly increase safety during physical activity in poor light conditions

das Produkt enthält reflektierende Elemente, die die Sicherheit bei körperlicher Aktivität bei schlechter Sicht deutlich erhöhen

**REVERSIBLE**

the product that can be worn both ways, allowing combinations with a larger number of outfits

Produkt mit der Möglichkeit des doppelseitigen Tragens ermöglicht die Kombination mit mehreren Kleidungsstücken

**ODOR CONTROL**

the product consists of active silver particles of bactericidal properties, due to prevent the creation of unpleasant smell and ensures feeling of freshness during using the product

das Produkt enthält Silberpartikel mit bakteriziden Eigenschaften, die unangenehme Gerüche verhindern und ein Gefühl der Frische beim Tragen der Kleidung gewährleisten

**EASY TO PACK**

foldable, easy to pack and carry

faltbar, leicht zu verpacken und zu tragen

**HANDMADE**

the product was handmade, ensuring the highest quality and craftsmanship, and refinement in every detail

das Produkt wurde von Hand gefertigt, was höchste Qualität und Sorgfalt in Verarbeitung und Raffinesse bis ins kleinste Detail garantiert

**ECO - FRIENDLY**

the product is made from a sustainable, renewable, plant based material that helps us stay true to our earth - friendly priorities

Das Produkt ist aus einem nachhaltigen, erneuerbaren Material hergestellt, um unseren Umwelt zu schützen

**RECYCLED CONTENT**

some parts of the product are made of recycled components (e.g insulation, outer fabric, yarn etc.)

Einige Teile des Produkts bestehen aus recycelten Komponenten (z. B. Isolierung, Oberstoff, Garn usw.)

**ANTISTATIC**

the product has been finished in a way that reduces or completely neutralizes the accumulated electric charge, it does not electrify

Das Produkt wurde so bearbeitet, dass die akkumulierte elektrische Ladung reduziert oder vollständig neutralisiert wird; es elektrisiert nicht

**CARRY BAG IN SET**

there is a handy carry bag in set, so you can pack your product easily and have it always close at hand

Im Set befindet sich eine praktische Aufbewahrungstasche, mit der das Produkt problemlos verpackt werden kann und somit immer griffbereit ist.

**METAL HOOK**

the product equipped with a reinforced bootlaces hook to ensure the snug fit around many types of footwear and keep gaiters in place

das Produkt verfügt über einen verstärkten Haken zum Befestigen an Schnürsenkeln, um eine korrekte Positionierung der Gamaschen und die Anpassung an viele Arten von Schuhen zu gewährleisten



GORE-TEX - the basis of the technology is the GORE-TEX membrane with the **GUARANTEED TO KEEP YOU DRY™** guarantee, which was created to provide best-in-class waterproofness, windproofness and breathability. There are micropores in the membrane - smaller than a drop of water, but larger than a molecule of water vapor. Rain and snow cannot get in, but sweat is led outside. In every situation, you can be sure that the original GORE-TEX products will guarantee you dryness. Our products have been carefully tested to provide reliable protection even in difficult conditions.

GORE-TEX - die Basis der Technologie ist die GORE-TEX Membran mit dem **GUARANTEED TO KEEP YOU DRY™** Versprechen welches für beste Wasser- und Winddichtigkeit und Atmungsaktivität entwickelt wurde. Das Membran besteht aus Mikroporen - kleiner als ein Wassertropfen, aber größer als ein Wasserdampf-Molekül. Regen und Schnee gelangen somit nicht nach innen; der Schweiß jedoch wird nach außen geleitet. Die original GORE-TEX Produkte garantieren Trockenheit in jeglicher Situation. Unsere Produkte sind ausführlich getestet worden, um verlässlichen Schutz selbst in widrigsten Umständen zu gewähren.



WINDSTOPPER by Gore-Tex Labs a modern, very thin and ultra-light protective layer built into the product, which guarantees full windproofness and maximum breathability, thus providing a warm microclimate of the body. The billions of pores that make up them are 900 times larger than the water vapor molecule. Thanks to this, sweat easily leaks out, leaving your hands dry and giving a feeling of comfort.

WINDSTOPPER by Gore-Tex Labs eine moderne, sehr dünne und ultraleichte schützende Schicht welches in das Produkt integriert wurde, absolute Winddichtigkeit und ein Maximum an Atmungsaktivität bietet und dadurch ein warmes Körpergefühl beschert. Die hierfür notwendigen Milliarden Poren sind 900 mal größer als ein Molekül Wasserdampf. Daher kann dieser einfach entweichen und hinterlässt die Hände trocken und geben ein angenehmes Gefühl.



ATT+ is a waterproof and breathable membrane for special tasks. Water resistance at the level of 15.000mm H₂O guarantees protection against soaking, and the breathability of 15.000 g/m² / 24h allows for efficient drainage of moisture, ensuring the highest comfort in all weather conditions. ATT+ was created with increased physical activity in mind, therefore the fibers of the membrane guarantee high flexibility and high resistance to mechanical damage.

ATT+ ist eine wasserdichte und atmungsaktive Membran für besondere Aufgaben. Die Wasserdichtigkeit von 15.000mm H₂O schützt vor Nässe, während die Atmungsaktivität von 15.000 gr/m²/24h die Feuchtigkeit entweichen lässt und maximalen Komfort bei allen Wetterbedingungen gewährleistet. Der ATT+ wurde für intensive körperliche Aktivitäten entwickelt, weshalb die Fasern der Membran eine hohe Flexibilität garantieren und gleichzeitig sehr widerstandsfähig gegen mechanische Beschädigungen sind.



AQUA THERMO TEX – A modern membrane, protecting against external atmospheric conditions, enabling at the same time free flow of water vapour. It is flexible, mechanically resistant, maintains its high performance parameters, its microscopic holes guaranteeing high vapour permeability are pervious evenly across its entire surface.

AQUA THERMO TEX – Eine moderne Membran, die vor äußeren Witterungseinflüssen schützt und gleichzeitig Atmungsaktivität ermöglicht. Sie ist flexibel, mechanisch widerstandsfähig und behält seine hohen Leistungseigenschaften bei. Die mikroskopisch kleinen Öffnungen garantieren eine hohe Atmungsaktivität und sind gleichmäßig über die gesamte Oberfläche durchlässig, trocknend und haben exzellente antibakterielle und antiallergische Eigenschaften.



ATT+RE membrane is made out of 75% recycled materials. It provides waterproof protection with a rating of 15K mm H₂O, effectively guarding against moisture. Additionally, its breathability of 15K g/m²/24h efficiently wicks away moisture, ensuring optimal comfort in diverse weather conditions. It is designed for enhanced physical activity, resulting in highly flexible fibers that offer excellent mechanical damage resistance. The membrane is created with a focus on sustainable development.

Die ATT+RE-Membran besteht zu 75% aus recycelten Materialien. Sie bietet einen wasserdichten Schutz mit einem Wert von 15K mm H₂O und schützt effektiv vor Feuchtigkeit. Die Atmungsaktivität von 15K g/m²/24h sorgt für einen effizienten Feuchtigkeitstransport und damit für optimalen Tragekomfort bei unterschiedlichen Wetterbedingungen. Die ATT+RE Membran wurde für erhöhte körperliche Aktivität entwickelt, was zu hochflexiblen Fasern führt, die eine ausgezeichnete mechanische Beständigkeit aufweisen. Die Membran wurde mit dem Fokus auf eine nachhaltige Entwicklung entwickelt.



PRIMALOFT - high-quality insulation used in many product groups. PrimaLoft is characterized by very high thermal properties (comparable to natural down) and resistance to moisture absorption, effectively draining it and maintaining high breathability. Additionally, in combination with low weight, high compression and softness, PrimaLoft is a synonym of perfect insulation and materials ensuring optimal body temperature. In addition, PrimaLoft experts, using the latest scientific achievements, constantly strive to achieve a balance between technology and ecology.

PRIMALOFT - Hochwertige Isolation welche in vielen Produktgruppen Anwendung findet. PrimaLoft ist charakterisiert durch sehr hohe thermische Eigenschaften (vergleichbar mit natürlicher Daune), Resistenz gegen Feuchtigkeitsaufnahme, effektive Ableitung dieser und Beibehaltung hoher Atmungsaktivität. Zusätzlich in Kombination mit geringem Gewicht, kleinem Packmaß und angenehmer Haptik ist PrimaLoft ein Synonym für perfekte Isolation und Materialien die bestmögliche Körpertemperaturregulierung sicherstellt. Zudem nutzen die Experten von PrimaLoft die neuesten wissenschaftlichen Erkenntnisse und streben ständig danach eine Balance zwischen Technologie und Ökologie zu erreichen.



PrimaLoft® Gold Insulation Down Blend – The most advanced insulation created from a combination of 70% gray goose down along with 30% extremely light and thin PrimaLoft® fibers. Used down is impregnated so it retains its properties even in very moist environments, and is RDS certified. PrimaLoft® Gold Insulation Down Blend is a hybrid which combines the advantages of natural down with synthetic one, it's characterized by the best ratio of insulating properties to weight with very good compression.

PrimaLoft® Gold Insulation Down Blend – Die fortschrittlichste Isolierung, die aus einer Kombination von 70% grauer Gänse-daune und 30% extrem leichter und dünner PrimaLoft®-Fasern besteht. Die verwendeten Daunen sind imprägniert, damit sie ihre Eigenschaften auch in sehr feuchten Umgebungen beibehalten, und sind RDS-zertifiziert. PrimaLoft® Gold Insulation Down Blend ist ein Hybrid, der die Vorteile von natürlichen und synthetischen Daunen vereint und sich durch das beste Verhältnis von Isolationseigenschaften und Gewicht bei sehr guter Kompression auszeichnet.



PRIMALOFT BIO - Insulation is a technological breakthrough in the production of high-class insulating layers in the clothing industry. PrimaLoft Gold Bio was created from the first synthetic fibers in history that are biodegradable and are produced from 100% recycled products, while maintaining all the properties of standard insulation and PrimaLoft materials. PrimaLoft Gold Bio insulation is the quintessence of efficiency, warmth and comfort as well as ecological responsibility.

PRIMALOFT BIO - Diese Isolation ist ein technologischer Durchbruch in der Produktion hochklassiger Isolationsschichten der Bekleidungsindustrie. PrimaLoft Gold Bio wurde aus den ersten synthetischen Fasern der Geschichte welche biologisch abbaubar und zu 100% aus recycelten Produkten produziert wurden, entwickelt. Dabei wurden alle Eigenschaften der Standard Isolation und PrimaLoft Materialien beibehalten. PrimaLoft Gold Bio Isolation ist die Quintessenz sowohl aus Effektivität, Wärmeleistung und Komfort als auch ökologischer Verantwortung.



PrimaLoft® Gold Insulation P.U.R.E.™ - 100% post consumer insulation that is produced using a revolutionary emission reduction process. Production technology of PrimaLoft® P.U.R.E.™ cuts carbon dioxide emissions by almost half compared to traditional synthetic insulation production. Fibers softer than cashmere provide uncompromising comfort and warmth regardless of weather conditions. PrimaLoft® Gold Insulation P.U.R.E.™ is the next step of PrimaLoft experts in efficiency and environmental responsibility.

PrimaLoft® Gold Insulation P.U.R.E.™ - 100% Post-Consumer-Isolierung, die mit einem revolutionären Emissionsminderungsverfahren hergestellt wird. Die Produktionstechnologie von PrimaLoft® P.U.R.E.™ reduziert die Kohlendioxidemissionen im Vergleich zur herkömmlichen Herstellung von synthetischen Isolierungen um fast die Hälfte. Fasern, die weicher als Kaschmir sind, bieten unabhängig von den Wetterbedingungen kompromisslosen Komfort und Wärme. PrimaLoft® Gold Insulation P.U.R.E.™ ist der nächste Schritt von PrimaLoft-Experten für Effizienz und Umweltverantwortung.



G-LOFT® - Warm, light and breathable – even in extremely wet and cold weather: The revolutionary G-LOFT® insulation meets the highest standards and combines the benefits of natural down with the ruggedness of a synthetic fibre. And it is permanent. Due to the „MEMORY EFFECT“ the fibres automatically return to their original and unique form, providing warmth, even after repeated washing and hard use.

G-LOFT® - Warm, leicht und atmungsaktiv – auch bei extrem nasskaltem Wetter: Die revolutionäre G-LOFT® Isolation wird allerhöchsten Ansprüchen gerecht. Als erstes Isoliermaterial kombiniert G-LOFT® die Vorzüge natürlicher Daunen mit der Unempfindlichkeit der Kunstfaser. Und zwar dauerhaft. Denn aufgrund des „MEMORY-EFFEKTES“ kehrt die G-LOFT® Isolation auch nach häufigem Waschen und härtesten Belastungen immer in ihre einzigartig wärmende Ursprungsform zurück. G-LOFT® garantiert damit für optimale Wärmeisolation und Klimaregulierung im Indoor- und Outdoor-Bereich.



Based on silver ions, inhibits the growth of odor-causing bacteria in textiles, thus eliminating unpleasant odors at the source.

Basiert auf Silberionen und hemmt das Wachstum von geruchsverursachenden Bakterien in Textilien.



THINSULATE - the material consists of microfibrils which increase the surface of warmth retaining. Used as a protection layer in gloves and hats, it keeps hands warm and provides comfort as well as isolation from cool air much more efficiently than other fibers. It does not absorb water.

THINSULATE - Gewebe aus Mikrofasern, die die Wärme speichernde Oberfläche erhöhen. Wenn sie als eine Schutzschicht in Handschuhen oder Mützen verwendet wird, hält es Wärme und Komfort und isoliert besser vor Kälte als andere Fasern, ohne Wasser zu absorbieren.



V-Core - modern insulation designed to provide maximum insulation properties and thermal comfort in all conditions. Low weight combined with high efficiency, as well as high resistance to moisture absorption, are the key advantages of this material. The specially developed structure of V-Core synthetic fibers, in addition to perfect thermal properties, ensures high compressibility and softness.

V-Core - eine moderne Isolierung, die maximale Isolierungseigenschaften und Wärmekomfort unter allen Bedingungen bietet. Geringes Gewicht in Kombination mit hoher Effizienz und hoher Widerstandsfähigkeit gegen Feuchtigkeitsaufnahme sind die wichtigsten Vorteile dieses Materials. Die speziell entwickelte Struktur der synthetischen V-Core-Fasern gewährleistet neben perfekten thermischen Eigenschaften auch eine hohe Kompressibilität und Weichheit.



Polartec® Power Stretch® - has a unique two-layer structure, and its special feature is incredible flexibility - it stretches in 4 directions. Its outer side is abrasion-resistant and smooth, and the inside is soft and pleasant to the touch, like in a traditional fleece, allowing moisture to wick away. Besides, this knitted fabric does not rustle, has anti-peeling properties and is soft to the touch.

Polartec® Power Stretch® - Stoffe aus Polartec® Power Stretch® sind bi-elastisch und besonders atmungsaktiv. Bei körperlicher Anstrengung halten sie den Körper trocken und bieten Wärme ohne Gewicht. Viele dieser Stoffe verfügen über eine patentierte Strick-Konstruktion mit zwei unterschiedlichen Oberflächen: Die robuste Außenseite ist windabweisend und abriebfest, während die weiche Innenseite Feuchtigkeit von der Haut saugt und den Träger dadurch angenehm trocken und warm hältbarkei.



POLARTEC - wide range of branded, technical synthetic fleece fabric with good quality and advanced features. Polartec fabrics' main features are warmth without weight, high breathability, pill resistance, fast drying and durability.

POLARTEC - ist eine breite Palette von hochwertigen technischen Vliesstoffen und fortgeschrittenen Eigenschaften. Zu den Hauptigenschaften der Polartec-Markenstoffe gehören ein hoher Wärmeegrad bei geringem Gewicht, hohe Atmungsaktivität, Schälfestigkeit, Schnellrocknungsfähigkeit sowie Haltbarkeit.



ACTIVE FLEX - Highly stretchy material with a durable outer layer. Thanks to its flexibility and stretch in 4 directions, it increases comfort significantly and does not restrict motion, guaranteeing freedom of movement and high comfort of use.

ACTIVE FLEX - Hochelastisches Material mit strapazierfähiger Außenschicht. Dank seiner Flexibilität und Dehnbarkeit in 4 Richtungen erhöht es deutlich den Komfort und schränkt die Bewegung nicht ein, was somit Bewegungsfreiheit und hohen Tragekomfort garantiert. mit Coolmax Fasern sind schnelltrocknend und haben exzellente antibakterielle und antiallergische Eigenschaften.



MERINO WOOL - is one of the highest-valued types of sheep's Wool in the world. Merino fibres are extremely thin, fragile, and soft. They also have unusual properties - their diameter is between 17 and 23 microns. The main advantages of Merino Wool include exceptional thermal properties, very good hydrophobic capacity, light weight, and high flexibility. By definition, Merino Wool is a symbol of comfort, functionality, and durability, which corresponds to the recently popular ECO trend.

MERINO WOLLE - ist eine der am meisten geschätzten Schafwolle der Welt. Merinofasern sind extrem dünn, zart und außergewöhnlich weich und haben sehr seltene Parameter - ihr Durchmesser oszilliert zwischen 17 und 23 Mikrometern. Die Hauptvorteile von Merinowolle sind: ausgezeichnete Thermik, sehr gute Hydrophobie, geringes Gewicht und hohe Flexibilität. Merinowolle ist per Definition ein Symbol für Komfort, Funktionalität und Langlebigkeit, die mit dem in letzter Zeit beliebten Trend Eco einhergeht.



The Responsible Wool Standard aims to improve the welfare of sheep and the land they graze on. RWS requires all sites, starting from wool farmers to be certified. RWS farmers and ranchers must meet animal welfare, land management and social requirements.

Responsible Wool Standard Das Ziel des Responsible Wool Standard (Standard für verantwortungsvolle Wolle), ist das Wohlergehen der Schafe und des Landes, auf dem sie leben, zu verbessern. RWS verlangt, dass alle Standorte, angefangen bei den Wollfarmern, zertifiziert werden. RWS-Landwirte und Viehzüchter müssen Tierschutz-, Landmanagement- und soziale Anforderungen erfüllen.



THERMOLITE - soft and light as well as durable material. The fibres help to keep a higher temperature by retaining more air. It reduces the production of unpleasant odours and bacteria. It does not shrink and always is in an appropriate shape providing comfort and freedom of movements.

THERMOLITE - weiches und leichtes aber haltbares Gewebe. Dank der Fasern hält es eine höhere Temperatur aufrecht und behält mehr Luft. Es reduziert die Bildung von unangenehmen Gerüchen und Bakterien, schrumpft nicht und behält Form und sorgt so für Komfort und Bewegungsfreiheit.



COOLMAX - Fabric made with COOLMAX® technology transports moisture away from the body to keep the wearer cool and dry on warm days, while the fiber structures provide warmth on colder days, helping to optimize performance. Underwear made of Coolmax fibers is quick-drying and have an excellent anti-bacterial and anti-allergic properties.

COOLMAX - Stoffe mit COOLMAX® Technologie transportieren Feuchtigkeit vom Körper um ihn an warmen Tagen kühl und trocken zu halten, währenddessen die Faserstruktur an kälteren Tagen wärmt und so hilft die Leistungsfähigkeit zu optimieren. Unterwäsche mit Coolmax Fasern sind schnelltrocknend und haben exzellente antibakterielle und antiallergische Eigenschaften.



CORDURA - a brand of highly abrasion resistant fabrics. The fiber structure and weaving method ensure high abrasion and tear strength. It is a fabric with high resistance to weather conditions, and, moreover, thanks to its internal structure it is very light. The outer (right) side of the fabric is coated with a layer of Teflon.

CORDURA - die Marke für höchst abriebfeste Stoffe. Die Faserkonstruktion und das Webverfahren gewährleisten hohe Abrieb- und Reißfestigkeit. Es ist ein Stoff mit hoher Widerstandsfähigkeit gegenüber Witterungsbedingungen und darüber hinaus dank der internen Struktur sehr leicht. Die Außenseite des Stoffes ist mit einer Schicht Teflon beschichtet.



The PrimaLoft® Silver Performance Yarn Luxury Blends - offer a unique combination of luxury fibers and proprietary polyester fibers, creating a collection of fashionable, highly durable yarns. The naturally-occurring performance properties of each luxury fiber work in perfect tandem with proprietary PrimaLoft® fiber technologies to produce unprecedented comfort blends. PrimaLoft® Silver Performance Yarn Luxury Blends represent the perfect intersection of luxury and performance. Now available in the Silver Series in a unique Cashmere yarn blend that creates the perfect balance between indulgence and performance, boasting fast dry times, luxuriously soft hand-feel and easy care.

The PrimaLoft® Silver Performance Yarn Luxury Blends - bieten eine einzigartige Kombination aus Luxusfasern und geschützten Polyesterfasern, die eine Kollektion modischer, äußerst strapazierfähiger Garne bilden. Die natürlich vorkommenden Leistungseigenschaften jeder Luxusfaser arbeiten perfekt mit den proprietären PrimaLoft® Fasertechnologien zusammen, um beispiellose Komfortmischungen zu erzeugen. PrimaLoft® Silver Performance Yarn Luxury Blends sind die perfekte Verbindung von Luxus und Leistung. Jetzt in der Silver Series in einer einzigartigen Kaschmir-Garnmischung erhältlich, die ein perfektes Gleichgewicht zwischen Genuss und Leistung schafft und sich durch eine schnelle Trocknungszeit, ein luxuriöses, weiches Handgefühl und einfache Pflege auszeichnet.



TENCEL™ Lyocell and Modal fibers are a high comfort material. They are made from wood, a natural renewable raw material sourced from responsibly managed forests and plantations and are manufactured using resource efficient production methods. Fabrics made with TENCEL™ Lyocell and Modal fibers are naturally soft, smooth to touch and provide long-lasting comfort.

TENCEL™ Lyocell- und Modalfasern sind Materialien mit hohem Komfort. Sie werden aus Holz hergestellt, einem natürlichen, erneuerbaren Rohstoff, der aus verantwortungsvoll bewirtschafteten Wäldern und Plantagen stammt und mit ressourceneffizienten Produktionsmethoden hergestellt wird. Stoffe aus TENCEL™ Lyocell- und Modalfasern sind von Natur aus weich und bieten lang anhaltenden Komfort.



CASHMERE - is a type of wool that is made from the hair of a certain type of goat native to the Gobi Desert and Central Asia. Long considered to be one of the softest and most luxurious types of wool in existence, cashmere is highly prized as a material for sweaters, scarves, and other light cold-weather gear. While cashmere is not as insulative as other types of wool, it is much softer and finer, which makes it possible to weave cashmere into highly dense but thin fabric. This type of wool will not insulate you as well as traditional sheep wool, but it is soft enough to wear directly next to the skin, which is advantageous for applications like underwear and undershirts.

CASHMERE – Kaschmir, das aus dem Haar einer bestimmten Ziegenart gewonnen wird, das in der Wüste Gobi und Zentralasien heimisch ist. Seit langem gilt Kaschmir als eine der weichsten und luxuriösesten Wollarten, die es gibt, und wird als Material für Pullover, Schals und andere leichte Kleidungsstücke für kaltes Wetter sehr geschätzt. Kaschmir ist zwar nicht so isolierend wie andere Wollsorten, dafür aber viel weicher und feiner, was es ermöglicht, Kaschmir zu einem sehr dichten, aber dünnen Stoff zu verweben. Diese Art von Wolle isoliert nicht so gut wie traditionelle Schafwolle, ist aber weich genug, um direkt auf der Haut getragen zu werden, was für Anwendungen wie Unterwäsche und Unterhemden von Vorteil ist.



BAMBOO VISCOSE - yarn made of delicate bamboo fibers is a great alternative to traditional yarns used for the production of thermoactive underwear. Bamboo fibers have excellent thermoregulation properties, providing a pleasant feeling of cooling during intense physical exertion. Bamboo also has other advantages - it is anti-bacterial, anti-allergic, inhibits the growth of bacteria and unpleasant odors and has natural properties protecting against UV radiation. Bamboo fiber yarn maintains its elasticity and functionality for a long time.

BAMBUS VISKOSE - Garn welches aus filigranen Bambusfasern entwickelt wurde ist eine großartige Alternative zu traditionellen Garnen die für die Produktion von thermoaktiver Unterwäsche verwendet werden. Bambusfasern haben exzellente thermoregulierende Eigenschaften und bieten ein angenehm kühlendes Gefühl während physischer Aktivitäten. Bambus hat zudem noch andere Vorteile- es ist antibakteriell, antiallergisch, verhindert das Wachstum von Bakterien und unangenehmer Gerüche and hat einen natürlichen UV-Schutz. Garn aus Bambusfasern behalten ihre Elastizität und Funktionalität auch über einen längeren Zeitraum.



GLOBAL RECYCLED STANDARD – The GRS is an international, voluntary, full product standard that sets requirements for third-party certification of recycled content, chain of custody, social and environmental practices and chemical restrictions.

GLOBAL RECYCLED STANDARD – GRS ist ein internationaler, freiwilliger, volumfänglicher Produktstandard der Anforderungen an die Zertifizierung von Recyclinginhalten durch Dritte festlegt. Von der Produktkette über soziale und ökologische Praktiken bis hin zu chemischen Beschränkungen.



REPREEVE – Repreve Recycled Polyester is one of the most certified, traceable fibers available in the world. High-quality, recycled fibers are made from 100% recycled materials, including post-consumer water bottles and pre-consumer waste.

REPREEVE – Repreve Recycled Polyester ist eine der am häufigsten zertifizierte und nachverfolgbare Faser weltweit. Hochwertige, recycelte Fasern bestehen zu 100% aus recycelten Materialien, einschließlich verwendeter PET Wasserflaschen und sonstigen Verbrauchsabfällen.



BIONIC FINISH ECO – Provides non-fluorinated and highly durable water repellent textile finishes for high performance applications.

BIONIC FINISH ECO – Bietet eine fluorfreie (PFC- freie) und äußerst langanhaltende, wasserabweisende Imprägnierung für höchste Ansprüche.



RDS – Responsible Down Standard (RDS), certifies products that contain feathers and down from certified farms. It ensures that the feathers and the duvet used in the padded products derive from geese and ducks raised in compliance with the principles and criteria of animal welfare.

RDS – Responsible Down Standard (RDS) zertifiziert Produkte, die Federn und Daunen von zertifizierten Farmen enthalten. Es stellt sicher, dass die in wattierten Produkten verwendeten Federn von Gänsen und Enten stammen, die nach den Grundsätzen und Kriterien des Tierschutzes aufgezogen werden.



SENSIL BODYFRESH is designed to offer protection and a sense of well-being through a special additive embedded in the microfibre yarn that prevents the growth of bacteria and reduces viral activity. Premium Nylon 6.6 offers effective antibacterial protection with proven antiviral properties. The product results in a soft fabric with long-lasting properties that don't wash out and don't pollute water.

SENSIL BODYFRESH wurde entwickelt, um Schutz und ein Gefühl des Wohlbefindens durch ein eingebettetes, spezielles Additiv im Mikrofasergarn zu bieten, dass das Wachstum von Bakterien verhindert und virale Aktivität reduziert. Premium-Nylon 6.6 bietet wirksamen antibakteriellen Schutz mit nachgewiesenen antiviralen Eigenschaften. Das Produkt ergibt ein weiches Gewebe mit lang anhaltenden Eigenschaften, das sich nicht auswäscht und das Wasser nicht verschmutzt.



LYCRA® - Lightweight and nearly invisible, LYCRA® fiber became the active ingredient in our clothes and revolutionized the way we wear them. Whenever it's used in fabrics, LYCRA® fiber transforms garments into better fitting, durable clothes that move with our bodies, delivering fit, shape and comfort that lasts. Day after day. Wash after wash. Run after run. Swim after swim.

LYCRA® - Die leichte und fast unsichtbare LYCRA®-Faser wurde zum aktiven Bestandteil unserer Kleidung und revolutionierte die Art, wie wir sie tragen. Wann immer sie in Stoffen verwendet wird, verwandelt die LYCRA®-Faser Kleidungsstücke in besser sitzende, strapazierfähige Kleidung, die sich mit unserem Körper bewegt und für Passform, Form und Komfort sorgt, der lange anhält. Tag für Tag. Wäsche für Wäsche. Lauf für Lauf. Schwimmen nach dem Schwimmen.



Rudolf Silverplus® - The leading silver ion technology for obtaining hygiene, protection and freshness. SILVERPLUS® transfers the element silver into a silver compound which has been applied to microstructured substrates by means of highly innovative coating procedures.

Rudolf Silverplus® - Die führende Silberionen-Technologie zur Erzielung von Hygiene, Schutz und Frische. SILVERPLUS® überträgt das Element Silber in eine Silberverbindung, die mittels hochinnovativer Beschichtungsverfahren auf mikrostrukturierte Substrate aufgebracht wird.



Products labeled „Nature Mate Concept“ must be predominantly made from natural materials such as leather, cotton, bamboo, wool/merino wool or recycled polyester. (The product must be made from a minimum of 50% recycled or naturally sourced materials.)

Produkte, die als „Nature Mate Concept“ gekennzeichnet sind, müssen überwiegend aus natürlichen Materialien wie Leder, Baumwolle, Bambus, Wolle/Merinowolle oder recyceltem Polyester hergestellt werden. (Das Produkt muss zu mindestens 50% aus recycelten oder natürlich gewonnenen Materialien bestehen.)



FSC CERTIFICATE - FSC® is a voluntary standard aimed at supporting responsible forest management on a global scale. All FSC-certified products have been verified along the entire supply chain, from origin to end-use.

FSC-ZERTIFIKAT - FSC® ist ein freiwilliger Standard zur Förderung einer verantwortungsvollen Waldbewirtschaftung auf globaler Ebene. Alle FSC-zertifizierten Produkte wurden entlang der gesamten Lieferkette - vom Ursprung bis zur Endbestimmung - überprüft.



THE ORGANIC CONTENT STANDARD (OCS) is an international, voluntary standard that verifies the content of organic fibers in the final product. OCS certification covers supply chain certification.

DER ORGANIC CONTENT STANDARD (OCS) Ist ein internationaler freiwilliger Standard, der den Gehalt an organischen Fasern in einem Endprodukt nachweist. Die OCS-Zertifizierung umfasst die Zertifizierung der Lieferkette.



ORGANIC AGRICULTURE EUROPE - a certificate of organic farming in Europe enabling the commercialization of organic products in the European Union. Certification of organic farming in Europe guarantees: protection of the climate and the environment, preservation of soil fertility, preservation of biodiversity, respect for natural cycles and animal welfare, no use of chemical and synthetic products, no GMOs, and transparent labeling for consumers.

ÖKOLOGISCHER LANDBAU EUROPA - Zertifizierung des ökologischen Landbaus in Europa für die Vermarktung von ökologischen Produkten in der Europäischen Union. Die Zertifizierung des ökologischen Landbaus in Europa garantiert: Klima- und Umweltschutz, Erhaltung der Bodenfruchtbarkeit, Erhaltung der biologischen Vielfalt, Achtung der natürlichen Kreisläufe und des Tierschutzes, Verzicht auf chemische und synthetische Produkte, Verzicht auf GVO und eine klare Kennzeichnung für die Verbraucher.



STANDARD
100

OEKO-TEX - OEKO-TEX STANDARD 100 is a certificate proving the quality of textile and textile products that come into direct contact with human skin. The Oeko-Tex organization awards a certificate to products on which tests have been carried out to verify the presence of the 100 most dangerous substances that threaten consumers.

OEKO-TEX - Der Oeko-Tex Standard 100 ist ein Zertifikat, das die Qualität von Textil- und Gewebeprodukten bescheinigt, die in direkten Kontakt mit der menschlichen Haut kommen. Die Öko-Tex-Organisation vergibt das Zertifikat an Produkte, die auf die 100 gefährlichsten Stoffe, die den Verbraucher gefährden, geprüft wurden.

NOTES

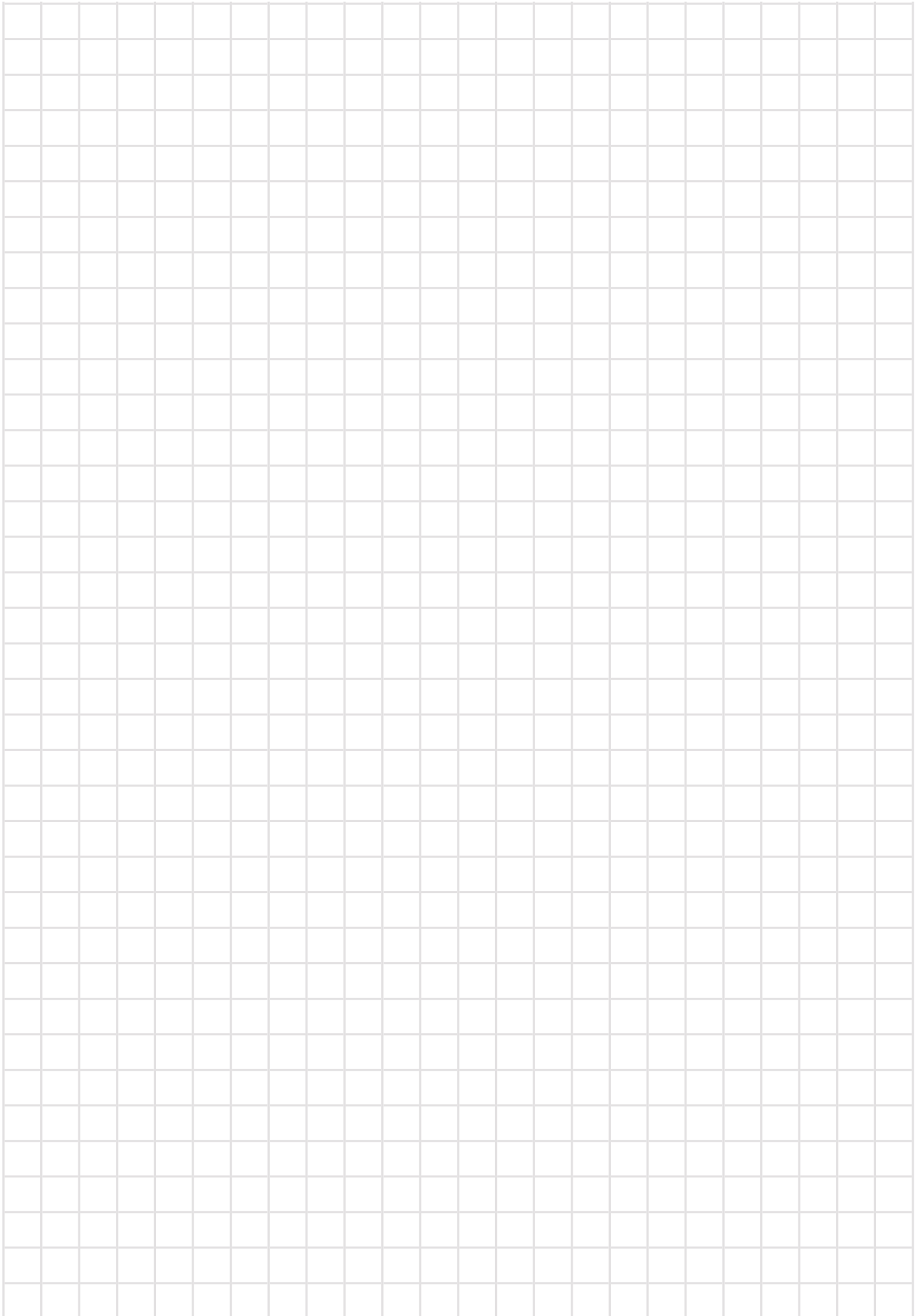

NOTES

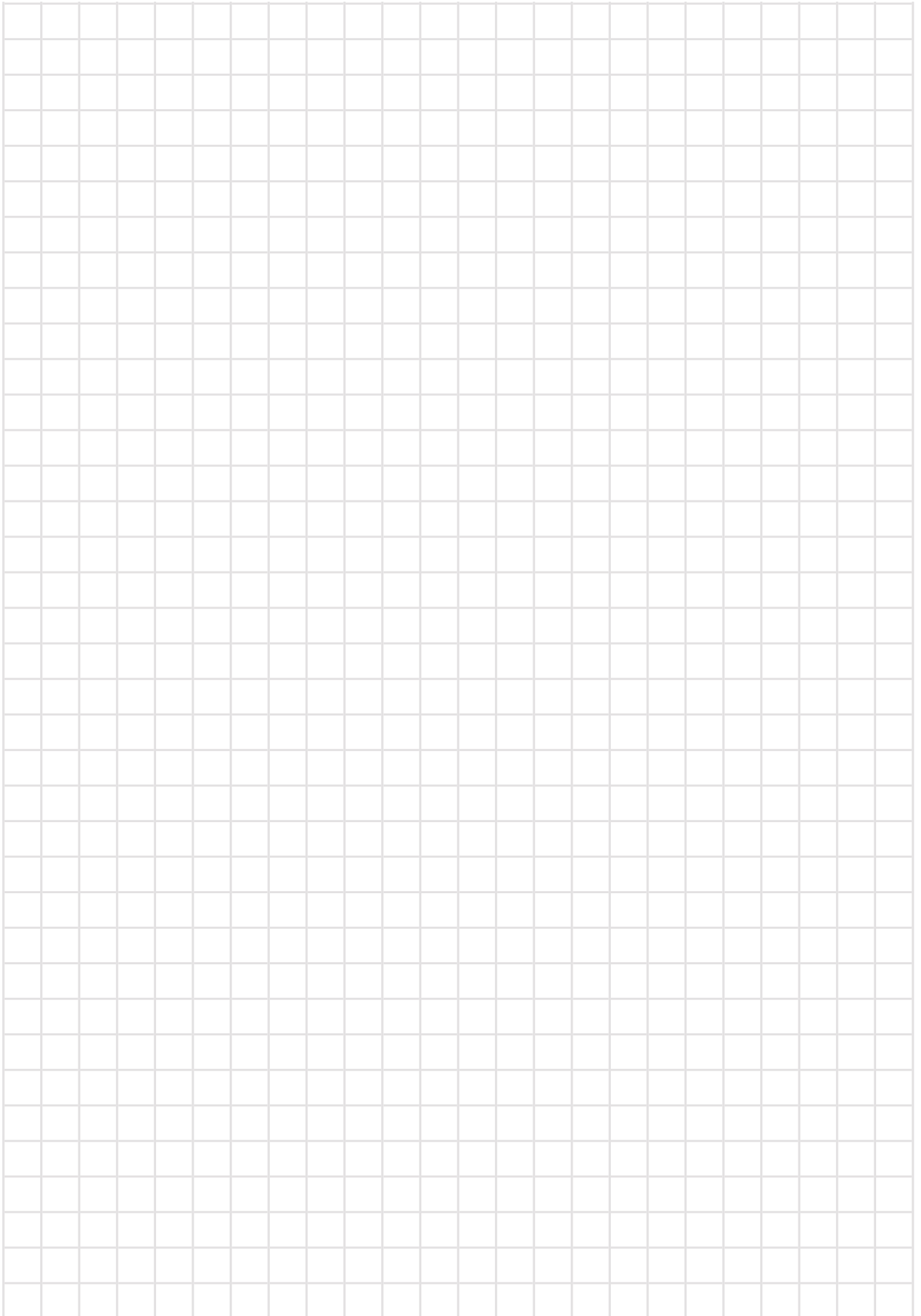

NOTES

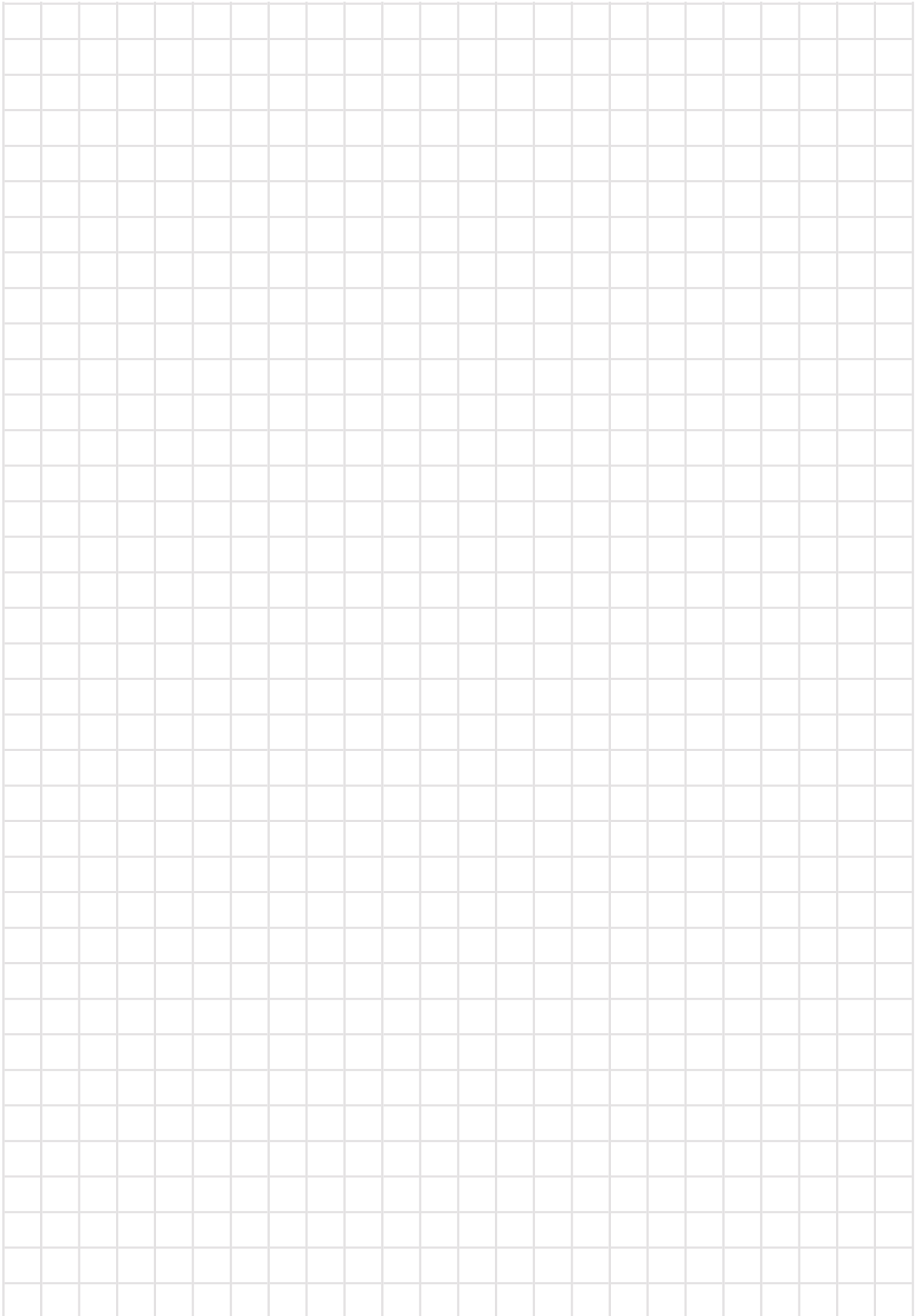

NOTES

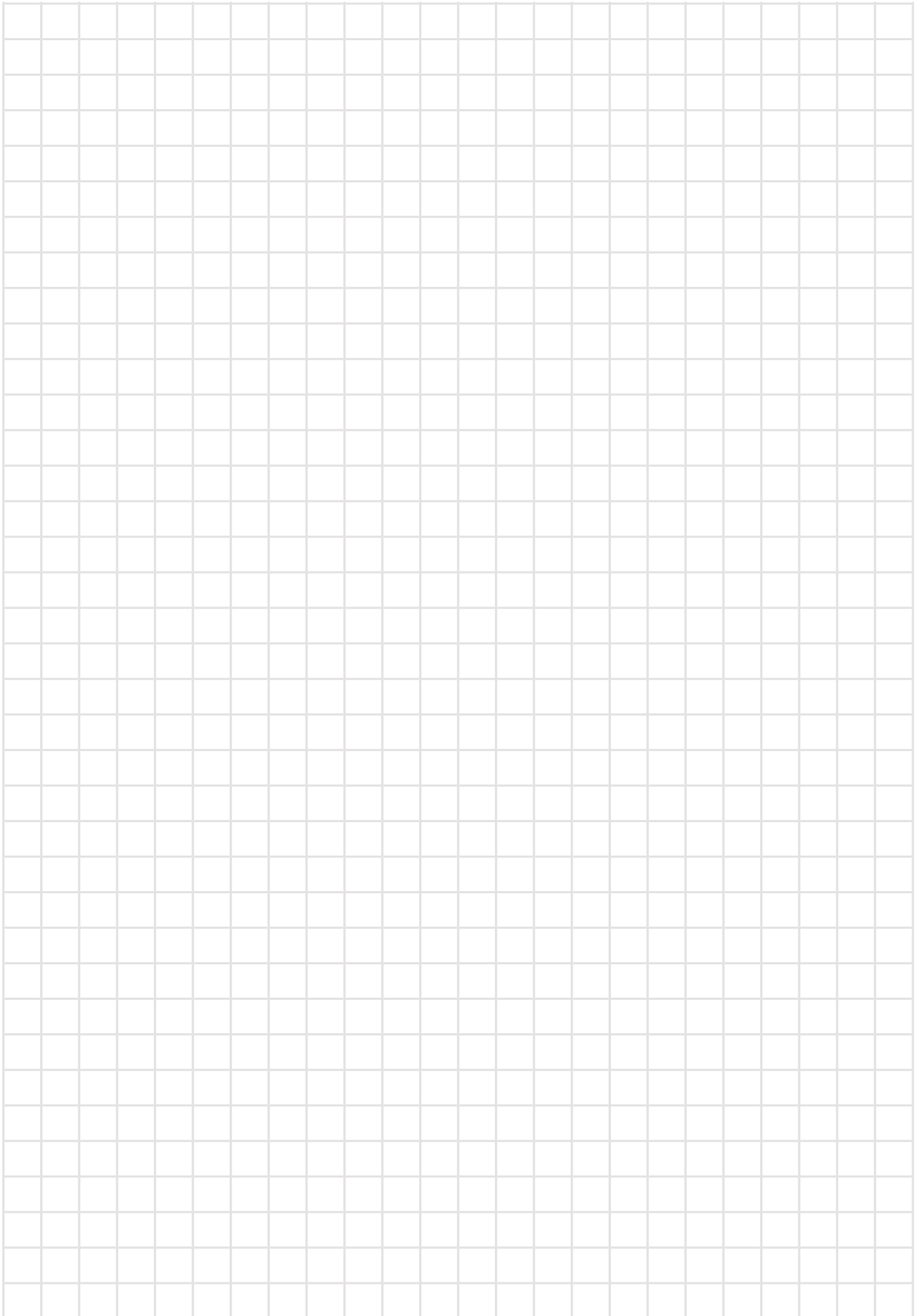

INDEX

110 20 4098.....	147	165 22 2252.....	170	415 23 6963.....	221	500 27 2614.....	93	730 25 3888.....	66
110 22 6014.....	155	165 23 9336.....	173	415 24 4399.....	220	500 27 2791.....	93	730 25 8883.....	66
110 23 7558.....	154	170 17 0810.....	182	415 24 8060.....	221	500 27 3215.....	95	730 25 9444.....	66
110 24 4863.....	155	170 18 0812.....	182	420 17 7160.....	219	500 27 3361.....	116	730 27 6214.....	30
110 25 1115.....	153	170 20 0750.....	180	420 21 6120.....	217	500 27 3809.....	95	730 27 6324.....	31
110 25 1295.....	154	170 21 1213.....	181	420 21 8525.....	219	500 27 3907.....	116	730 27 6615.....	80
110 26 2216.....	151	170 21 5476.....	182	420 21 8700.....	217	500 27 3908.....	117	730 27 6625.....	81
110 26 2254.....	150	170 22 9964.....	181	420 22 1214.....	220	500 27 3909.....	117	730 27 8592.....	34
110 26 3356.....	150	170 24 0754.....	180	420 22 6519.....	218	500 27 3910.....	117	730 27 8593.....	35
110 27 4477.....	139	170 25 9012.....	180	420 22 6853.....	217	500 27 4698.....	108	730 27 8815.....	80
110 27 5188.....	152	170 26 2999.....	181	420 22 8921.....	217	500 27 4699.....	108	730 27 8825.....	81
110 27 7488.....	152	170 27 7711.....	186	420 23 1317.....	219	500 27 4804.....	88	740 23 2322.....	32
111 20 9032.....	146	190 24 2585.....	187	420 23 1919.....	219	500 27 4857.....	88	740 23 9890.....	54
111 22 6523.....	146	210 19 7721.....	192	420 23 7764.....	218	500 27 4899.....	88	740 23 9899.....	55
111 24 5667.....	144	210 20 9455.....	211	420 23 9763.....	217	500 27 5512.....	114	740 24 4342.....	36
111 24 6774.....	144	210 20 9459.....	212	420 24 7123.....	218	500 27 5514.....	112	740 24 5658.....	36
111 26 6465.....	147	210 21 0424.....	209	420 24 7124.....	217	500 27 5521.....	112	740 25 2424.....	65
111 27 2299.....	139	210 21 0425.....	209	420 24 7125.....	218	500 27 5541.....	114	740 25 4242.....	65
111 27 6114.....	138	210 26 6619.....	212	420 24 7126.....	219	500 27 5706.....	89	740 27 1153.....	33
111 27 6688.....	138	210 27 3887.....	77	425 20 8345.....	221	500 27 5718.....	89	740 27 1154.....	33
111 27 9422.....	145	210 27 6548.....	210	425 22 0363.....	221	500 27 5748.....	89	740 27 6215.....	30
112 25 1060.....	140	215 14 0217.....	207	425 22 0545.....	221	500 27 6047.....	118	740 27 6323.....	31
112 27 0301.....	161	215 14 0228.....	207	425 23 6963.....	221	500 27 6048.....	119	740 27 8648.....	13
113 19 4260.....	165	215 16 2016.....	191	425 24 4499.....	221	500 27 6049.....	119	740 27 8649.....	12
113 20 5473.....	169	215 18 2040.....	193	430 17 1551.....	217	500 27 6050.....	119	740 27 9285.....	34
113 21 0884.....	168	215 19 1315.....	190	430 21 5554.....	217	500 27 6133.....	118	740 27 9384.....	35
113 21 1540.....	160	215 26 1982.....	210	430 22 1214.....	220	500 27 6488.....	115	750 24 3231.....	22
113 21 3390.....	168	215 26 1984.....	211	430 22 6519.....	218	500 27 6584.....	38	750 24 3232.....	22
113 21 9633.....	169	215 26 1985.....	211	430 22 6520.....	219	500 27 6845.....	115	750 25 1111.....	52
113 22 1550.....	160	215 26 5121.....	208	430 22 8116.....	219	500 27 7080.....	100	750 25 2222.....	52
113 23 6783.....	164	219 13 2122.....	192	430 22 8921.....	217	500 27 7371.....	101	750 25 3210.....	62
113 24 1132.....	165	219 20 1769.....	192	430 24 7130.....	218	500 27 7388.....	37	750 25 4567.....	62
113 24 4587.....	166	219 21 4040.....	191	435 23 6963.....	221	500 27 7399.....	37	750 25 6175.....	27
113 24 4599.....	166	219 24 1445.....	191	440 15 1277.....	217	500 27 7691.....	101	750 25 6176.....	26
113 25 0990.....	167	219 26 8821.....	193	460 24 7898.....	196	500 27 7812.....	70	750 26 3561.....	18
113 25 6833.....	169	230 21 9988.....	190	480 24 7124.....	217	500 27 7820.....	70	750 26 6236.....	18
113 25 6955.....	165	230 22 5588.....	210	490 17 1277.....	217	500 27 8465.....	38	750 27 0717.....	25
113 25 7022.....	167	230 24 7979.....	190	490 17 7160.....	219	500 27 8704.....	120	750 27 0718.....	24
113 26 3354.....	159	280 21 3311.....	197	490 19 6565.....	220	500 27 8757.....	100	750 27 1017.....	20
113 26 7665.....	159	280 24 9636.....	197	490 19 8228.....	219	500 27 8758.....	96	750 27 3338.....	48
113 26 7733.....	158	285 21 3211.....	201	490 21 6520.....	219	500 27 9403.....	104	750 27 3339.....	48
113 26 8855.....	158	290 08 3190.....	199	490 22 4012.....	218	500 27 9474.....	104	750 27 9999.....	21
113 27 2554.....	163	290 08 4875.....	199	490 22 6120.....	217	500 27 9480.....	104	850 19 1209.....	234
113 27 9744.....	163	290 15 2016.....	198	490 22 8921.....	217	500 27 9518.....	105	850 19 1548.....	237
120 11 2255.....	172	290 15 2224.....	199	490 23 1317.....	219	500 27 9523.....	113	850 19 4729.....	235
120 19 3322.....	171	290 17 2003.....	197	490 23 1919.....	219	500 27 9567.....	105	850 19 6743.....	236
120 19 9753.....	171	290 17 2004.....	195	490 23 7764.....	218	500 27 9575.....	105	850 20 0374.....	234
120 20 5421.....	172	290 17 2015.....	198	495 21 1118.....	220	500 27 9607.....	113	850 20 3723.....	236
120 23 7723.....	172	290 19 1516.....	201	495 21 1717.....	218	600 25 6458.....	27	850 20 7404.....	234
120 25 5999.....	170	290 19 4055.....	201	500 14 3030.....	127	600 25 6459.....	26	850 22 5600.....	235
120 25 7363.....	170	290 21 5641.....	198	500 15 1717.....	123	600 27 1117.....	21	850 24 8422.....	237
120 26 3341.....	171	290 24 2924.....	201	500 15 1977.....	123	600 27 1120.....	20	850 24 9533.....	236
125 15 5195.....	175	295 12 2041.....	195	500 21 6590.....	127	600 27 2727.....	25	850 24 9865.....	237
125 22 2132.....	174	295 13 2120.....	195	500 21 9500.....	102	600 27 2728.....	24	850 25 0366.....	235
125 23 2288.....	173	295 17 2008.....	195	500 21 9511.....	102	610 20 7654.....	230	850 25 0366.....	235
125 23 7991.....	174	319 20 1769.....	193	500 21 9522.....	125	610 21 2786.....	229	860 24 8600.....	238
125 24 9663.....	173	319 21 0004.....	193	500 22 5757.....	91	610 22 1750.....	230	860 25 6080.....	238
125 26 7769.....	175	319 24 8352.....	194	500 22 7575.....	90	610 22 4961.....	226	900 23 2309.....	44
130 08 1732.....	189	319 27 8457.....	194	500 23 0922.....	121	610 22 9119.....	229	900 23 2409.....	45
130 21 4521.....	189	319 27 9526.....	194	500 23 0924.....	121	610 24 2323.....	231	900 24 5508.....	58
135 24 3217.....	200	405 20 1769.....	196	500 23 1200.....	125	610 24 7881.....	229	900 24 5509.....	58
140 18 2740.....	188	410 15 1277.....	217	500 23 5758.....	91	610 25 2200.....	228	900 25 2319.....	44
140 20 0404.....	188	410 19 6565.....	220	500 23 5759.....	91	610 25 3028.....	226	900 25 2419.....	45
140 21 1741.....	189	410 21 1214.....	220	500 23 7576.....	90	610 26 3019.....	226	900 25 3679.....	40
140 21 9511.....	188	410 21 1317.....	219	500 23 7577.....	90	610 26 3971.....	228	900 25 3680.....	40
140 22 9451.....	187	410 21 2817.....	220	500 24 5025.....	106	610 27 0824.....	228	900 25 6441.....	75
140 23 3358.....	186	410 22 6519.....	218	500 24 5500.....	106	610 27 1608.....	230	900 25 6794.....	16
140 23 7661.....	186	410 22 6853.....	217	500 25 1212.....	67	666 17 1001.....	232	900 25 6795.....	14
140 24 7734.....	187	410 22 7160.....	219	500 25 1313.....	67	666 17 3003.....	232	900 25 8236.....	59
140 25 4400.....	183	410 22 8116.....	219	500 25 7755.....	107	666 17 4004.....	232	900 25 8237.....	59
140 25 8255.....	183	410 23 0140.....	220	500 25 7756.....	107	666 19 5005.....	233	900 25 9995.....	75
140 26 1671.....	183	410 23 1919.....	219	500 25 9311.....	71	666 21 7007.....	232	900 25 9998.....	75
140 26 9833.....	189	410 23 7552.....	219	500 25 9322.....	71	666 21 9009.....	233	900 26 1359.....	41
145 23 2388.....	200	410 23 7764.....	218	500 26 2626.....	110	666 25 2202.....	232	900 26 5812.....	41
150 25 1441.....	160	410 23 9763.....	217	500 26 2628.....	110	666 25 5505.....	233	900 27 2215.....	80
150 26 9369.....	164	410 24 1981.....	220	500 27 0108.....	126	700 25 0906.....	16	900 27 2225.....	81
150 27 0288.....	162	410 24 1982.....	220	500 27 0597.....	97	700 25 0907.....	14	900 27 8291.....	74
150 27 6005.....	162	410 24 7125.....	218	500 27 0647.....	97	700 27 8645.....	12	900 27 9182.....	74
160 22 8282.....	142	410 24 7126.....	219	500 27 0708.....	96	700 27 8647.....	13	920 25 7260.....	76
160 25 3054.....	151	410 24 7129.....	218	500 27 1607.....	124	720 24 1232.....	51	920 25 7261.....	76
160 25 8822.....	142	410 24 7130.....	218	500 27 1685.....	124	720 24 1243.....	51	920 25 9012.....	76
160 27 2400.....	153	415 22 0034.....	221	500 27 1690.....	124	720 25 5583.....	50	920 25 9014.....	76
160 27 4662.....	134	415 22 0363.....	221	500 27 1829.....	92	720 25 5584.....	50		
160 27 4668.....	134	415 22 0545.....	221	500 27 1832.....	94	720 27 5573.....	55		
161 24 4244.....	148	415 22 8345.....	221	500 27 1871.....	92	720 27 8372.....	54		
161 25 4322.....	148	415 23 4221.....	221	500 27 1891.....	94	730 23 0900.....	32		