



# OUTDOOR

SPRING / SUMMER 2027

**VIKING**

# TABLE OF CONTENTS

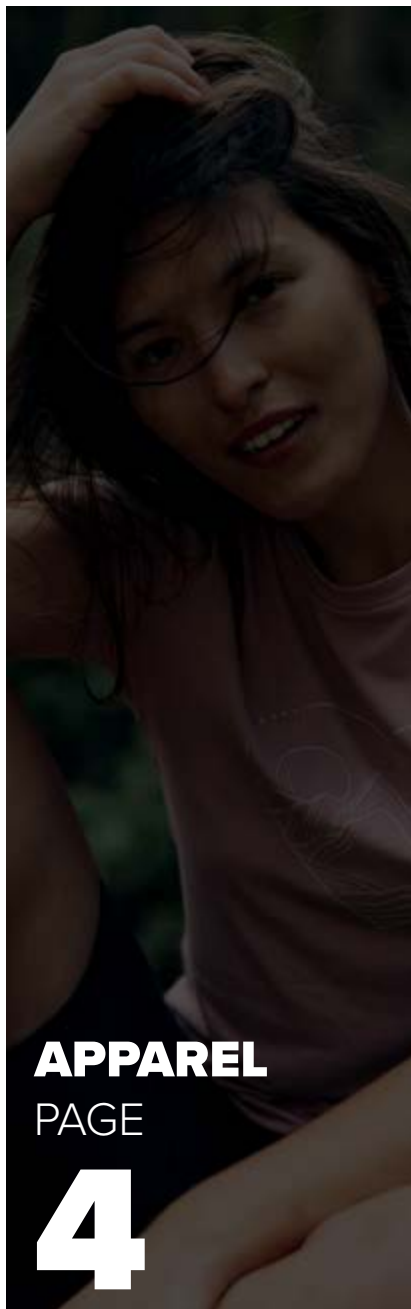

**APPAREL**  
PAGE  
**4**

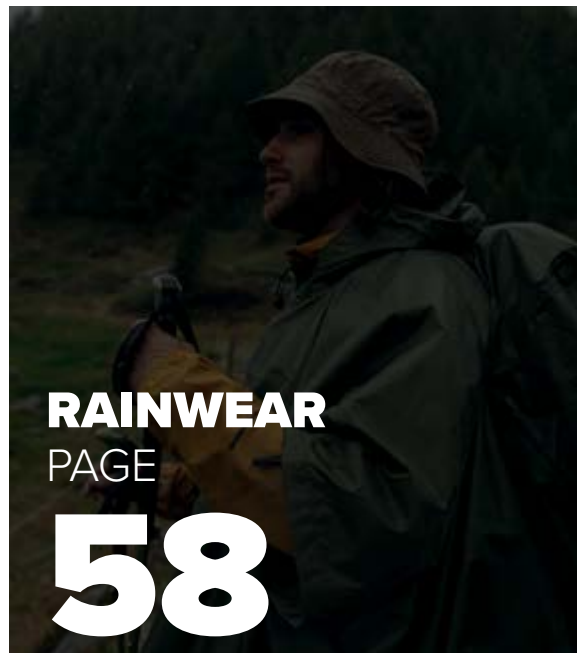

**RAINWEAR**  
PAGE  
**58**

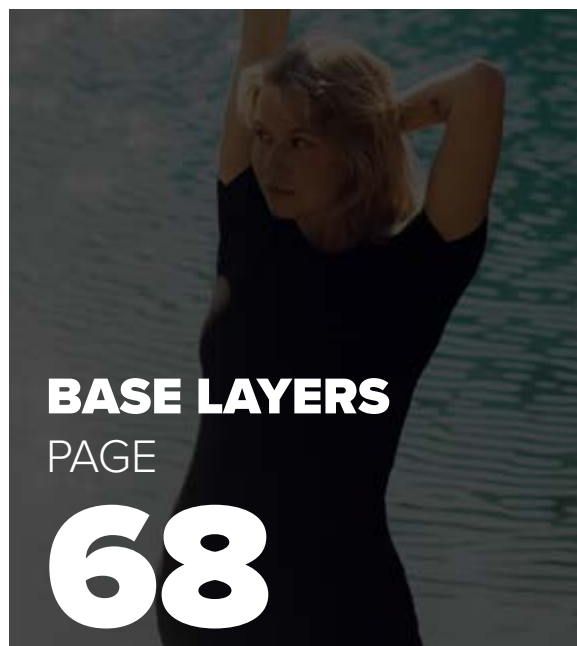

**BASE LAYERS**  
PAGE  
**68**

## **PRODUCT BOOK OUTDOOR 2027**

### **NA SZLAKU**

#### **Po prostu wyjdź.**

Wiosna i lato w górach zaczynają się od prostego momentu — kiedy pakujesz plecak i ruszasz przed siebie. Szlaki znów stają się dostępne, dni się wydłużają, a powietrze ma w sobie świeżość, która zachęca, by iść dalej. Krok po kroku odnajdujesz swój rytm. Czas zwalnia, myśli się porządkują. Czasem zatrzymujesz się dla widoku, czasem tylko po to, żeby złapać oddech — i to wystarczy.

Nie potrzebujesz dalekich planów ani wielkich celów. Liczy się droga, zmieniające się światło, cisza między dźwiękami i to uczucie, że jesteś dokładnie tam, gdzie chcesz być.

Viking jest z Tobą na szlaku — wygodnie, pewnie, bez zbędnych rzeczy.  
Bo najlepsze dni to te spędzone w ruchu.

**Viking Team**  
**#ExploreMore**



**POLES**  
PAGE

**82**



**MULTI-FUNCTION**  
PAGE

**116**



**GAITERS**  
PAGE

**100**



**CAPS & HATS**  
PAGE

**108**

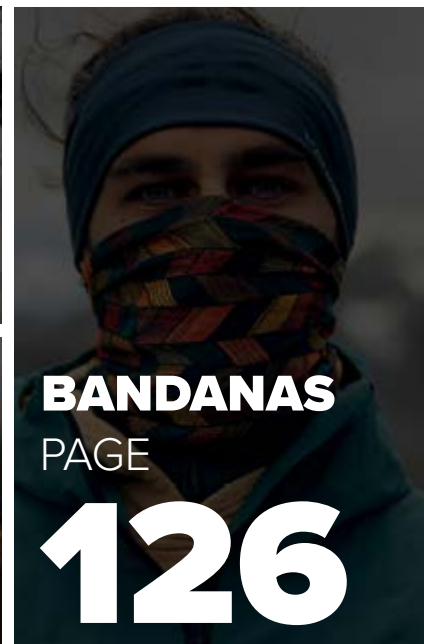

**BANDANAS**  
PAGE

**126**

## **ON THE TRAIL**

### **Just step outside.**

Spring and summer in the mountains begin with a simple moment — packing your backpack and heading out. Trails open up again, the days grow longer, and the air carries a kind of freshness that makes you want to keep moving.

Step by step, you find your rhythm. Time slows down, your thoughts settle. Sometimes you stop for the view, sometimes just to catch your breath — and that's enough.

You don't need big plans or distant goals. It's about the path, the changing light, the quiet between sounds, and that feeling of being exactly where you want to be.

Viking is with you on the trail — comfortable, reliable, with nothing unnecessary. Because the best days are the ones spent moving

**Viking Team**  
**#ExploreMore**





**APPAREL**

**700 28 5889** | Trek Pro 2.5 Man Jacket | **p.10**



**900 28 7589** | Trek Pro 2.5 Man Pants | **p.10**



**700 28 9885** | Trek Pro 2.5 Lady Jacket | **p.11**



**900 28 8875** | Trek Pro 2.5 Lady Pants | **p.11**



**700 28 3589** | Numani Man | **p.12**



**700 28 3588** | Numani Lady | **p.12**



**750 27 0718** | Zemu Man | **p.14**



**750 27 0717** | Zemu Lady | **p.14**



**750 29 4334** | Cotoro Man | **p.16**



**750 29 4333** | Cotoro Lady | **p.16**



**750 27 3339** | Kerns Man | **p.17**



**750 27 3338** | Kerns Lady | **p.17**



**730 27 6214** | Arbaz Man Hoodie | **p.18**



**740 27 6215** | Arbaz Man | **p.18**



**730 23 0900** | Jukon Lady Hoodie | **p.19**



**740 23 2322** | Jukon Lady | **p.19**



**730 27 8592** | Birger Man Hoodie | **p.20**



**740 27 9285** | Birger Man | **p.20**



**730 27 8593** | Birger Lady Hoodie | **p.21**



**740 27 9384** | Birger Lady | **p.21**



**740 27 1154** | Migano Man | **p.22**



**740 27 1153** | Migano Lady | p.22



**740 24 4342** | Tesero Man | p.23



**740 24 5658** | Tesero Lady | p.23



**740 28 9355** | Billar Man | p.24



**740 28 9356** | Billar Lady | p.24



**720 27 8372** | Admont Full Zip Man | p.25

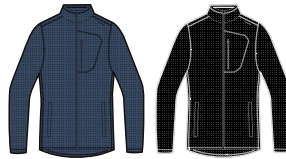

**720 27 5573** | Admont Full Zip Lady | p.26

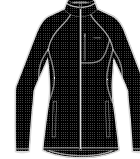

**740 23 9899** | Admont Lady | p.26

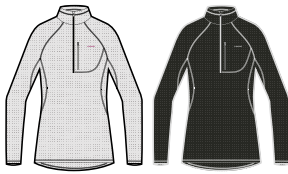

**500 28 9374** | Arepi Man | p.27



**500 28 9375** | Arepi Lady | p.27



**500 27 7388** | Andali Man | p.30



**500 27 7399** | Andali Lady | p.30



**500 25 9311** | Escalante Lady | p.31



**500 27 8465** | Salen Man | p.32



**500 27 6584** | Salen Lady | p.32



**500 29 3847** | Tover Longsleeve Man | p.34



**500 28 4666** | Tover Man | p.34

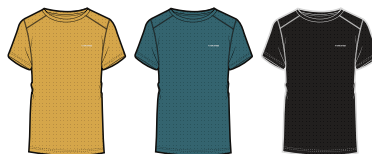

**500 29 3848** | Tover Longsleeve Lady | p.35

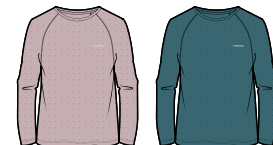

**500 28 4667 | Tover Lady | p.35**



**500 29 3671 | Hunter Bamboo  
Man T-shirt | p.36**



**500 29 7136 | Hestia Bamboo  
Lady T-shirt | p.36**



**500 26 7112 | Morain Bamboo Man T-shirt | p.37**



**500 26 7111 | Morain Bamboo Lady T-shirt | p.38**



**500 25 2244 | Harvi Bamboo Man T-shirt | p.38**



**500 29 6377 | Lenta Bamboo Man Longsleeve | p.39**



**500 29 2488 | Lenta Bamboo Lady Longsleeve | p.41**



**500 22 6644 | Lenta Bamboo Light Man T-shirt | p.40**



**500 22 5540 | Lenta Bamboo Light Lady T-shirt | p.42**



**900 23 2309 | Expander Man | p.44**



**900 24 2399 | Expander  
Ultralight Man | p.44**



**800 24 2309 | Expander Man  
Shorts | p.45**



**900 23 2409 | Expander Lady |  
p.46**



**900 24 2499 | Expander  
Ultralight Lady | p.46**



**800 24 2409 | Expander Lady  
Shorts | p.47**



**900 25 9696** | Sequoia Lady | **p.47**



**900 27 9237** | Rago Man | **p.48**



**800 29 9389** | Rago Shorts Man | **p.48**



**900 27 5429** | Rago Lady | **p.49**



**800 29 9388** | Rago Shorts Lady | **p.49**



**900 26 9003** | Rocklyn 2 in 1 Man | **p.50**



**900 26 9002** | Rocklyn 2 in 1 Lady | **p.50**



**900 28 4721** | Hanzo Man | **p.51**



**900 28 4720** | Hanzo Lady | **p.51**



**800 24 2630** | Sumatra Man | **p.52**



**800 24 9565** | Sumatra Lady | **p.52**



**900 26 6821** | Levanta | **p.53**



**900 25 6441** | Lasala Lady | **p.53**



**730 27 6615** | Viking Team  
Wear Man Full Zip Hoodie | **p.54**



**730 27 8815** | Viking Team  
Wear Man Hoodie | **p.54**



**500 28 3957** | Viking Team  
Wear Man T-shirt | **p.55**



**900 27 2215** | Viking Team  
Wear Man Pants | **p.55**



**730 27 6625** | Viking Team  
Wear Lady Full Zip Hoodie | **p.56**



**730 27 8825** | Viking Team  
Wear Lady Hoodie | **p.56**



**500 28 5739** | Viking Team  
Wear Lady T-shirt | **p.57**



**900 27 2225** | Viking Team  
Wear Lady Pants | **p.57**



# APPAREL

## 700 28 5889 | Trek Pro 2.5 Man Jacket



EN

**MAIN FABRIC** | 92% Polyester / 8% Elastane  
(75D 4 Way Stretch, 2.5 layer DWR)  
**MEMBRANE** | ATT++  
**WATERPROOFNESS** | 20000mm  
**BREATHABILITY** | 20000g/m<sup>2</sup>/24h  
**WEIGHT** | 155gsm  
**SIZE** | S | M | L | XL | XXL | XXXL  
**FEATURES** | additional zip pullers, PFAS Free DWR  
and membrane, waterproof SAB zippers,  
adjustable waist

PL

**MATERIAL GŁÓWNY** | 92% Poliester / 8% Elastan  
(75D 4 Way Stretch, 2.5 layer DWR)  
**MEMBRANA** | ATT++  
**WODOODPORNOŚĆ** | 20000mm  
**ODDYCHALNOŚĆ** | 20000g/m<sup>2</sup>/24h  
**GRAMATURA** | 155gsm  
**ROZMIARY** | S | M | L | XL | XXL | XXXL  
**ZALETY** | wymienne końcówki do zamków  
w zestawie, membrana i DWR wolne od  
PFAS, wodoodporne zamki SAB,  
regulowany pas



ACTIVE  
FLEX



AQUA  
THERMO  
TEX++



**SU27AI69990IB**

## 900 28 7589 | Trek Pro 2.5 Man Pants



EN

**MAIN FABRIC** | 92% Polyester / 8% Elastane  
(75D 4 Way Stretch, 2.5 layer DWR)  
**MEMBRANE** | ATT++  
**WATERPROOFNESS** | 20000mm  
**BREATHABILITY** | 20000g/m<sup>2</sup>/24h  
**WEIGHT** | 155gsm  
**SIZE** | S | M | L | XL | XXL | XXXL  
**FEATURES** | additional zip pullers, PFAS Free DWR  
and membrane, SAB zippers, leg bottom with  
zipper, elastic waistband

PL

**MATERIAL GŁÓWNY** | 92% Poliester / 8% Elastan  
(75D 4 Way Stretch, 2.5 layer DWR)  
**MEMBRANA** | ATT++  
**WODOODPORNOŚĆ** | 20000mm  
**ODDYCHALNOŚĆ** | 20000g/m<sup>2</sup>/24h  
**GRAMATURA** | 155gsm  
**ROZMIARY** | S | M | L | XL | XXL | XXXL  
**ZALETY** | wymienne końcówki do zamków  
w zestawie, membrana i DWR wolne od PFAS,  
zamki SAB, dół nogawek rozpinany za  
pomocą zamka, elastyczny pas



ACTIVE  
FLEX



AQUA  
THERMO  
TEX++



**SU27AI57990IB**

## 700 28 9885 | Trek Pro 2.5 Lady Jacket



**EN**

**MAIN FABRIC** | 92% Polyester / 8% Elastane  
(75D 4 Way Stretch, 2.5 layer DWR)

**MEMBRANE** | ATT++

**WATERPROOFNESS** | 20000mm

**BREATHABILITY** | 20000g/m<sup>2</sup>/24h

**WEIGHT** | 155gsm

**SIZE** | XS | S | M | L | XL | XXL

**FEATURES** | additional zip pullers, PFAS Free DWR and membrane, waterproof SAB zippers, adjustable waist

**PL**

**MATERIAL GŁÓWNY** | 92% Poliester / 8% Elastan  
(75D 4 Way Stretch, 2.5 layer DWR)

**MEMBRANA** | ATT++

**WODOODPORNOŚĆ** | 20000mm

**ODDYCHALNOŚĆ** | 20000g/m<sup>2</sup>/24h

**GRAMATURA** | 155gsm

**ROZMIARY** | XS | S | M | L | XL | XXL

**ZALETY** | wymienne końcówki do zamków w zestawie, membrana i DWR wolne od PFAS, wodoodporne zamki SAB, regulowany pas

SU27AI69990IB

## 900 28 8875 | Trek Pro 2.5 Lady Pants



**EN**

**MAIN FABRIC** | 92% Polyester / 8% Elastane  
(75D 4 Way Stretch, 2.5 layer DWR)

**MEMBRANE** | ATT++

**WATERPROOFNESS** | 20000mm

**BREATHABILITY** | 20000g/m<sup>2</sup>/24h

**WEIGHT** | 155gsm

**SIZE** | XS | S | M | L | XL | XXL

**FEATURES** | additional zip pullers, PFAS Free DWR and membrane, SAB zippers, leg bottom with zipper, elastic waistband

**PL**

**MATERIAL GŁÓWNY** | 92% Poliester / 8% Elastan  
(75D 4 Way Stretch, 2.5 layer DWR)

**MEMBRANA** | ATT++

**WODOODPORNOŚĆ** | 20000mm

**ODDYCHALNOŚĆ** | 20000g/m<sup>2</sup>/24h

**GRAMATURA** | 155gsm

**ROZMIARY** | XS | S | M | L | XL | XXL

**ZALETY** | wymienne końcówki do zamków w zestawie, zamki SAB, membrana i DWR wolne od PFAS, dół nogawek rozpinany za pomocą zamka, elastyczny pas

SU27AI57990IB

# APPAREL

## 700 28 3589 | Numani Man

best seller

best price



**EN**

**MAIN FABRIC** | 100% Polyester Ripstop (50D\*50D, 2.5 layer, DWR)

**MEMBRANE** | ATT+

**WATERPROOFNESS** | 15000mm

**BREATHABILITY** | 15000g/m<sup>2</sup>/24h

**WEIGHT** | 126gsm

**SIZE** | S | M | L | XL | XXL | XXXL

**FEATURES** | waterproof SBS zippers, adjustable waist, PFAS Free DWR and membrane, pocket for the skipass

**PL**

**MATERIAL GŁÓWNY** | 100% Poliester Ripstop (50D\*50D, 2.5 layer, DWR)

**MEMBRANA** | ATT+

**WODOODPORNOŚĆ** | 15000mm

**ODDYCHALNOŚĆ** | 15000g/m<sup>2</sup>/24h

**GRAMATURA** | 126gsm

**ROZMIARY** | S | M | L | XL | XXL | XXXL

**ZALETY** | wodoodporne zamki SBS, regulowany pas, membrana i DWR wolne od PFAS, kieszonka na karnet



SU27AI54990IB

## 700 28 3588 | Numani Lady

best seller

best price



**EN**

**MAIN FABRIC** | 100% Polyester Ripstop (50D\*50D, 2.5 layer, DWR)

**MEMBRANE** | ATT+

**WATERPROOFNESS** | 15000mm

**BREATHABILITY** | 15000g/m<sup>2</sup>/24h

**WEIGHT** | 126gsm

**SIZE** | XS | S | M | L | XL | XXL

**FEATURES** | waterproof SBS zippers, adjustable waist, PFAS Free DWR and membrane, pocket for the skipass

**PL**

**MATERIAL GŁÓWNY** | 100% Poliester Ripstop (50D\*50D, 2.5 layer, DWR)

**MEMBRANA** | ATT+

**WODOODPORNOŚĆ** | 15000mm

**ODDYCHALNOŚĆ** | 15000g/m<sup>2</sup>/24h

**GRAMATURA** | 126gsm

**ROZMIARY** | XS | S | M | L | XL | XXL

**ZALETY** | wodoodporne zamki SBS, regulowany pas, membrana i DWR wolne od PFAS, kieszonka na karnet



SU27AI54990IB



# APPAREL

## 750 27 0718 | Zemu Man



EN

**MAIN FABRIC** | 100% Recycled Polyamide  
**SLEEVE & SIDE PANNELS' FABRIC** | 92% Recycled Polyester / 8% Elastane  
**INSULATION** | Primaloft® Silver 80g (100% Recycled Polyester)  
**SIZE** | S | M | L | XL | XXL | XXXL  
**FEATURES** | SBS zippers, two side pockets with zippers, chest pocket

PL

**MATERIAL GŁÓWNY** | 100% Poliamid z recyklingu  
**MATERIAL RĘKAWÓW I PANELI BOCZNYCH** | 92% Poliester z recyklingu / 8% Elastan  
**OCIEPLINA** | Primaloft® Silver 80g (100% Poliester z recyklingu)  
**ROZMIARY** | S | M | L | XL | XXL | XXXL  
**ZALETY** | zamki SBS, dwie kieszenie boczne zapinane na zamek, kieszeń piersiowa

PRIMALOFT.

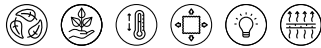

**SU27AI34990IB**

## 750 27 0717 | Zemu Lady

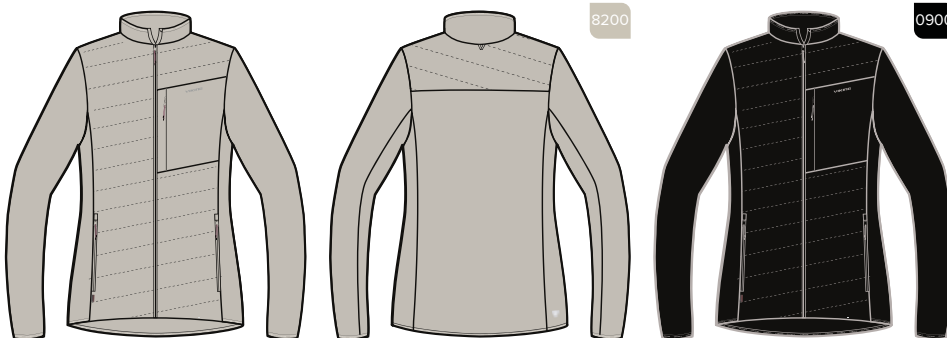

EN

**MAIN FABRIC** | 100% Recycled Polyamide  
**SLEEVE & SIDE PANNELS' FABRIC** | 92% Recycled Polyester / 8% Elastane  
**INSULATION** | Primaloft® Silver 80g (100% Recycled Polyester)  
**SIZE** | XS | S | M | L | XL | XXL  
**FEATURES** | SBS zippers, two side pockets with zippers, chest pocket

PL

**MATERIAL GŁÓWNY** | 100% Poliamid z recyklingu  
**MATERIAL RĘKAWÓW I PANELI BOCZNYCH** | 92% Poliester z recyklingu / 8% Elastan  
**OCIEPLINA** | Primaloft® Silver 80g (100% Poliester z recyklingu)  
**ROZMIARY** | XS | S | M | L | XL | XXL  
**ZALETY** | zamki SBS, dwie kieszenie boczne zapinane na zamek, kieszeń piersiowa

PRIMALOFT.



**SU27AI34990IB**



# APPAREL

## 750 29 4334 | Cotoro Man

new

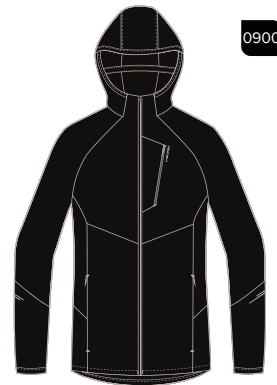
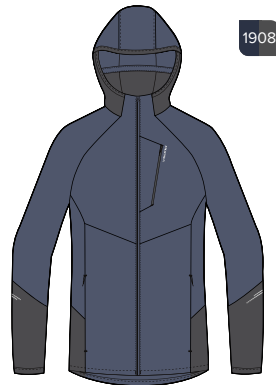

**EN**

<b>MAIN FABRIC</b>		88% Poliamid / 12% Elastan
<b>WATER REPELLENT</b>		DWR CO
<b>WEIGHT</b>		154gsm
<b>SIZE</b>		S   M   L   XL   XXL   XXXL
<b>FEATURES</b>		fitted hood, adjustable waist, jacket stowable in the chest pocket, YKK® main zipper, elastic cuffs, PFAS-free DWR

**PL**

<b>MATERIAL GŁÓWNY</b>		88% Poliamid / 12% Elastan
<b>WODOODPORNOŚĆ</b>		DWR CO
<b>GRAMATURA</b>		154gsm
<b>ROZMIARY</b>		S   M   L   XL   XXL   XXXL
<b>ZALETY</b>		dopasowany kaptur, regulowany pas, kurtka chowana do kieszeni piersiowej, główny zamek YKK®, elastyczne mankiety, DWR wolne of PFAS





**WINDCORE SHIELD**

**SU27AI39990IB**

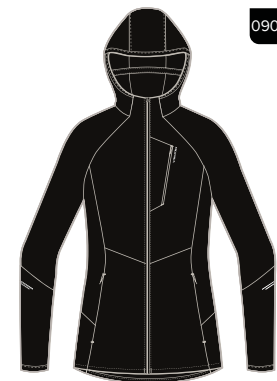
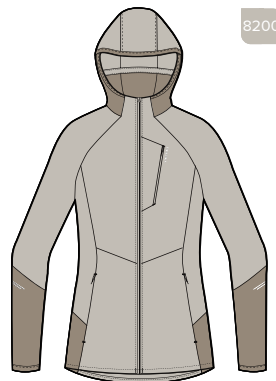

## 750 29 4333 | Cotoro Lady

new



**EN**

<b>MAIN FABRIC</b>		88% Poliamid / 12% Elastan
<b>WATER REPELLENT</b>		DWR CO
<b>WEIGHT</b>		154gsm
<b>SIZE</b>		XS   S   M   L   XL   XXL
<b>FEATURES</b>		fitted hood, adjustable waist, jacket stowable in the chest pocket, YKK® main zipper, elastic cuffs, PFAS-free DWR

**PL**

<b>MATERIAL GŁÓWNY</b>		88% Poliamid / 12% Elastan
<b>WODOODPORNOŚĆ</b>		DWR CO
<b>GRAMATURA</b>		154gsm
<b>ROZMIARY</b>		XS   S   M   L   XL   XXL
<b>ZALETY</b>		dopasowany kaptur, regulowany pas, kurtka chowana do kieszeni piersiowej, główny zamek YKK®, elastyczne mankiety, DWR wolne of PFAS





**WINDCORE SHIELD**

**SU27AI39990IB**

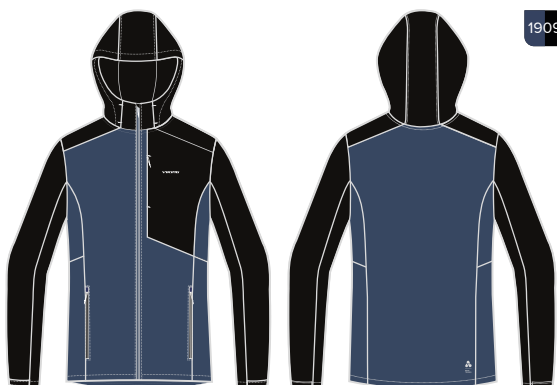

## 750 27 3339 | Kerns Man



**EN**

<b>MAIN FABRIC</b>		92% Polyester / 8% Elastane (Softshell)
<b>WATERPROOFNESS</b>		8000mm
<b>BREATHABILITY</b>		5000g/m <sup>2</sup> /24h
<b>WEIGHT</b>		260gsm
<b>SIZE</b>		S   M   L   XL   XXL   XXXL
<b>FEATURES</b>		no lamination under the arms for better breathability, additional pocket on the chest, PFAS Free DWR and membrane, adjustable waist

**PL**

<b>MATERIAL GŁÓWNY</b>		92% Poliester / 8% Elastan (Softshell)
<b>WODOODPORNOŚĆ</b>		8000mm
<b>ODDYCHALNOŚĆ</b>		5000g/m <sup>2</sup> /24h
<b>GRAMATURA</b>		260gsm
<b>ROZMIARY</b>		S   M   L   XL   XXL   XXXL
<b>ZALETY</b>		brak laminacji pod pachami dla lepszej oddychalności, dodatkowa kieszeń na klatce piersiowej, membrana i DWR wolne od PFAS, regulowany pas



**SU27A1299901B**

## 750 27 3338 | Kerns Lady

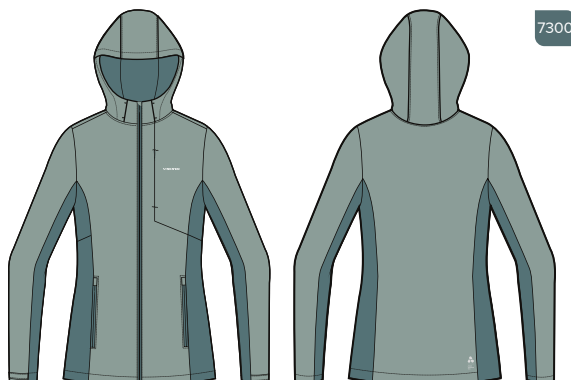

**EN**

<b>MAIN FABRIC</b>		92% Polyester / 8% Elastane (Softshell)
<b>WATERPROOFNESS</b>		8000mm
<b>BREATHABILITY</b>		5000g/m <sup>2</sup> /24h
<b>WEIGHT</b>		260gsm
<b>SIZE</b>		XS   S   M   L   XL   XXL
<b>FEATURES</b>		no lamination under the arms for better breathability, additional pocket on the chest, PFAS Free DWR and membrane, adjustable waist

**PL**

<b>MATERIAL GŁÓWNY</b>		92% Poliester / 8% Elastan (Softshell)
<b>WODOODPORNOŚĆ</b>		8000mm
<b>ODDYCHALNOŚĆ</b>		5000g/m <sup>2</sup> /24h
<b>GRAMATURA</b>		260gsm
<b>ROZMIARY</b>		XS   S   M   L   XL   XXL
<b>ZALETY</b>		brak laminacji pod pachami dla lepszej oddychalności, dodatkowa kieszeń na klatce piersiowej, membrana i DWR wolne od PFAS, regulowany pas



**SU27A1299901B**

# APPAREL

## 730 27 6214 | Arbaz Man Hoodie



EN

**MAIN FABRIC** | Polartec® Power Stretch  
(84% Recycled Polyester, 16% Elastane)  
**WEIGHT** | 224gsm  
**SIZE** | S | M | L | XL | XXL | XXXL  
**FEATURES** | pill resistant, YKK® main zipper

PL

**MATERIAL GŁÓWNY** | Polartec® Power Stretch  
(84% Poliester z recyklingu, 16% Elastan)  
**GRAMATURA** | 224gsm  
**ROZMIARY** | S | M | L | XL | XXL | XXXL  
**ZALETY** | odporny na mechacenie, główny zamek YKK®



**SU27AI44990IB**

## 740 27 6215 | Arbaz Man



EN

**MAIN FABRIC** | Polartec® Power Stretch  
(84% Recycled Polyester, 16% Elastane)  
**WEIGHT** | 224gsm  
**SIZE** | S | M | L | XL | XXL  
**FEATURES** | pill resistant, YKK® main zipper

PL

**MATERIAL GŁÓWNY** | Polartec® Power Stretch  
(84% Poliester z recyklingu, 16% Elastan)  
**GRAMATURA** | 224gsm  
**ROZMIARY** | S | M | L | XL | XXL  
**ZALETY** | odporny na mechacenie, główny zamek YKK®



**SU27AI42990IB**

## 730 23 0900 | Jukon Lady Hoodie

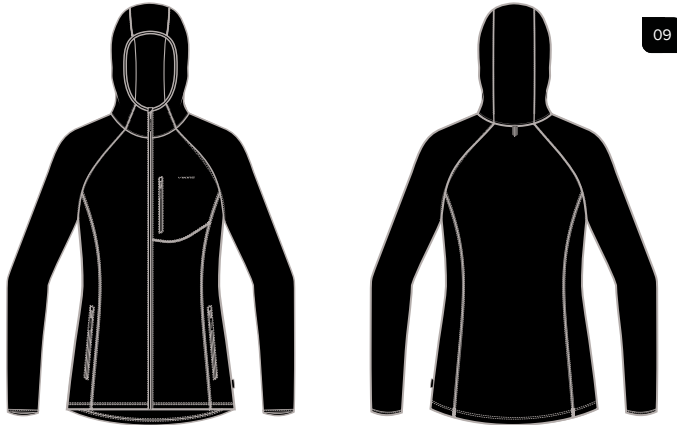

EN

**MAIN FABRIC** | Polartec® Power Stretch (Recycled)  
**WEIGHT** | 224gsm  
**SIZE** | S | M | L | XL | XXL  
**FEATURES** | SBS zippers

PL

**MATERIAL GŁÓWNY** | Polartec® Power Stretch (Recycled)  
**GRAMATURA** | 224gsm  
**ROZMIARY** | S | M | L | XL | XXL  
**ZALETY** | zamki SBS

**SU27AI37990IB**

## 740 23 2322 | Jukon Lady



EN

**MAIN FABRIC** | Polartec® Power Stretch (Recycled)  
**WEIGHT** | 224gsm  
**SIZE** | S | M | L | XL  
**FEATURES** | SBS zippers

PL

**MATERIAL GŁÓWNY** | Polartec® Power Stretch (Recycled)  
**GRAMATURA** | 224gsm  
**ROZMIARY** | S | M | L | XL  
**ZALETY** | zamki SBS

**SU27AI34990IB**

# APPAREL

## 730 27 8592 | Birger Man Hoodie

best seller



EN

**MAIN FABRIC** | 95% Recycled Polyester / 5% Elastane  
**WEIGHT** | 190gsm  
**SIZE** | S | M | L | XL | XXL | XXXL  
**FEATURES** | Polygiene® antibacterial finish, main zipper YKK®, two side pockets with zipper, chest pocket, small key pocket inside the chest pocket

PL

**MATERIAL GŁÓWNY** | 95% Poliester z recyklingu / 5% Elastan  
**GRAMATURA** | 190gsm  
**ROZMIARY** | S | M | L | XL | XXL | XXXL  
**ZALETY** | wykończenie antybakteryjne Polygiene®, główny zamek YKK®, dwie kieszenie boczne zapinane na zamek, kieszeń piersiowa, mała kieszonka na klucze wewnątrz kieszeni piersiowej







**SU27AI34990IB**

## 740 27 9285 | Birger Man









EN

**MAIN FABRIC** | 95% Recycled Polyester / 5% Elastane  
**WEIGHT** | 190gsm  
**SIZE** | S | M | L | XL | XXL | XXXL  
**FEATURES** | Polygiene® antibacterial finish, main zipper YKK®, two side pockets with zipper, chest pocket, small key pocket inside the chest pocket

PL

**MATERIAL GŁÓWNY** | 95% Poliester z recyklingu / 5% Elastan  
**GRAMATURA** | 190gsm  
**ROZMIARY** | S | M | L | XL | XXL | XXXL  
**ZALETY** | wykończenie antybakteryjne Polygiene®, główny zamek YKK®, dwie kieszenie boczne zapinane na zamek, kieszeń piersiowa, mała kieszonka na klucze wewnątrz kieszeni piersiowej

**SU27AI31990IB**

## 730 27 8593 | Birger Lady Hoodie



EN

**MAIN FABRIC** | 95% Recycled Polyester / 5% Elastane  
**WEIGHT** | 190gsm  
**SIZE** | XS | S | M | L | XL | XXL  
**FEATURES** | Polygiene® antibacterial finish, main zipper YKK®, two side pockets with zipper, chest pocket, small key pocket inside the chest pocket, hood with ponytail opening

PL

**MATERIAL GŁÓWNY** | 95% Poliester z recyklingu / 5% Elastan  
**GRAMATURA** | 190gsm  
**ROZMIARY** | XS | S | M | L | XL | XXL  
**ZALETY** | wykończenie antybakteryjne Polygiene®, główny zamek YKK®, dwie kieszenie boczne zapinane na zamek, kieszeń piersiowa, mała kieszonka na klucze wewnątrz kieszeni piersiowej, kaptur z otworem na kucyk

**SU27AI34990IB**

## 740 27 9384 | Birger Lady

**best seller**



EN

**MAIN FABRIC** | 95% Recycled Polyester / 5% Elastane  
**WEIGHT** | 190gsm  
**SIZE** | XS | S | M | L | XL | XXL  
**FEATURES** | Polygiene® antibacterial finish, main zipper YKK®, two side pockets with zipper, chest pocket, small key pocket inside the chest pocket

PL

**MATERIAL GŁÓWNY** | 95% Poliester z recyklingu / 5% Elastan  
**GRAMATURA** | 190gsm  
**ROZMIARY** | XS | S | M | L | XL | XXL  
**ZALETY** | wykończenie antybakteryjne Polygiene®, główny zamek YKK®, dwie kieszenie boczne zapinane na zamek, kieszeń piersiowa, mała kieszonka na klucze wewnątrz kieszeni piersiowej

**SU27AI31990IB**

# APPAREL

## 740 27 1154 | Migano Man

best seller



0900

EN

**MAIN FABRIC** | Polartec® 200 Polarfleece® series  
(87% Recycled Polyester, 13% Polyester)  
**WEIGHT** | 250gsm  
**SIZE** | S | M | L | XL | XXL | XXXL  
**FEATURES** | two side pockets with zippers, adjustable waist, strengthened fabric on the sleeves, sides and shoulders, SBS zippers, pill resistant

PL

**MATERIAL GŁÓWNY** | Polartec® 200 Polarfleece® series  
(87% Poliester z recyklingu, 13% Poliester)  
**GRAMATURA** | 250gsm  
**ROZMIARY** | S | M | L | XL | XXL | XXXL  
**ZALETY** | dwie kieszenie boczne zapinane na zamek, regulowany pas, wzmocnienia na rękawach, bokach i na ramionach, zamki SBS, odporny na mechacenie

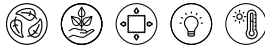

SU27AI39990IB

## 740 27 1153 | Migano Lady

best seller



0900

EN

**MAIN FABRIC** | Polartec® 200 Polarfleece® series  
(87% Recycled Polyester, 13% Polyester)  
**WEIGHT** | 250gsm  
**SIZE** | S | M | L | XL | XXL  
**FEATURES** | two side pockets with zippers, adjustable waist, strengthened fabric on the sleeves, sides and shoulders, SBS zippers, pill resistant

PL

**MATERIAL GŁÓWNY** | Polartec® 200 Polarfleece® series  
(87% Poliester z recyklingu, 13% Poliester)  
**GRAMATURA** | 250gsm  
**ROZMIARY** | S | M | L | XL | XXL  
**ZALETY** | dwie kieszenie boczne zapinane na zamek, regulowany pas, wzmocnienia na rękawach, bokach i na ramionach, zamki SBS, odporny na mechacenie



SU27AI39990IB

## 740 24 4342 | Tesero Man



EN

**MAIN FABRIC** | Polartec® Micro series (Recycled)  
**WEIGHT** | 160gsm  
**SIZE** | S | M | L | XL | XXL | XXXL  
**FEATURES** | two side pockets with zippers, pill resistant

PL

**MATERIAL GŁÓWNY** | Polartec® Micro series (Recycled)  
**GRAMATURA** | 160gsm  
**ROZMIARY** | S | M | L | XL | XXL | XXXL  
**ZALETY** | dwie kieszenie boczne zapinane na zamek, odporny na mechacenie

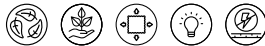

**SU27AI23990IB**

## 740 24 5658 | Tesero Lady



EN

**MAIN FABRIC** | Polartec® Micro series (Recycled)  
**WEIGHT** | 160gsm  
**SIZE** | XS | S | M | L | XL | XXL  
**FEATURES** | two side pockets with zippers, pill resistant

PL

**MATERIAL GŁÓWNY** | Polartec® Micro series (Recycled)  
**GRAMATURA** | 160gsm  
**ROZMIARY** | XS | S | M | L | XL | XXL  
**ZALETY** | dwie kieszenie boczne zapinane na zamek, odporny na mechacenie



**SU27AI23990IB**

# APPAREL

## 740 28 9355 | Billar Man

best price



EN

**MAIN FABRIC** | 100% Recycled polyester  
**WEIGHT** | 200gsm  
**SIZE** | S | M | L | XL | XXL | XXXL  
**FEATURES** | two side and chest pockets with zippers, adjustable waist, SBS zippers

PL

**MATERIAL GŁÓWNY** | 100% Poliester z recyklingu  
**GRAMATURA** | 200gsm  
**ROZMIARY** | S | M | L | XL | XXL | XXXL  
**ZALETY** | dwie kieszenie boczne oraz piersiowa zapinane na zamek, regulowany pas, zamki SBS



SU27A19990IB

## 740 28 9356 | Billar Lady

best price



EN

**MAIN FABRIC** | 100% Recycled polyester  
**WEIGHT** | 200gsm  
**SIZE** | XS | S | M | L | XL | XXL  
**FEATURES** | two side and chest pockets with zippers, adjustable waist, SBS zippers

PL

**MATERIAL GŁÓWNY** | 100% Poliester z recyklingu  
**GRAMATURA** | 200gsm  
**ROZMIARY** | XS | S | M | L | XL | XXL  
**ZALETY** | dwie kieszenie boczne oraz piersiowa zapinane na zamek, regulowany pas, zamki SBS



SU27A19990IB

## 720 27 8372 | Admont Full Zip Man

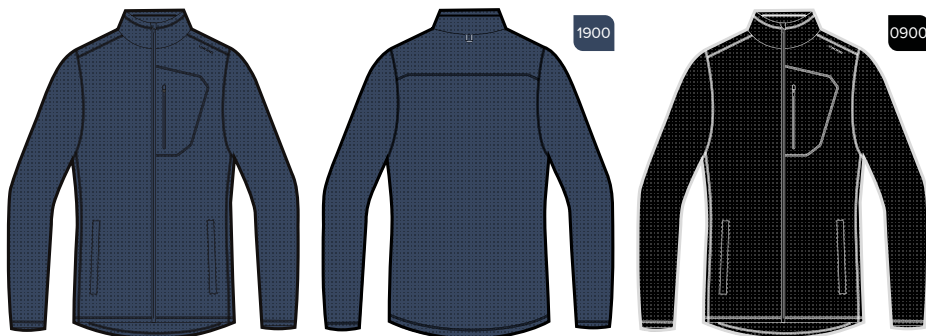

EN

**MAIN FABRIC** | 93% Recycled Polyester / 7% Elastane  
**WEIGHT** | 240gsm  
**SIZE** | S | M | L | XL | XXL | XXXL  
**FEATURES** | SBS zippers, chest pocket with zipper, two open side pockets

PL

**MATERIAL GŁÓWNY** | 93% Poliester z recyklingu / 7% Elastan  
**GRAMATURA** | 240gsm  
**ROZMIARY** | S | M | L | XL | XXL | XXXL  
**ZALETY** | zamki SBS, kieszeń piersiowa na zamek, dwie boczne kieszenie bez zamków



**SU27AI21990IB**

# APPAREL

## 720 27 5573 | Admont Full Zip Lady

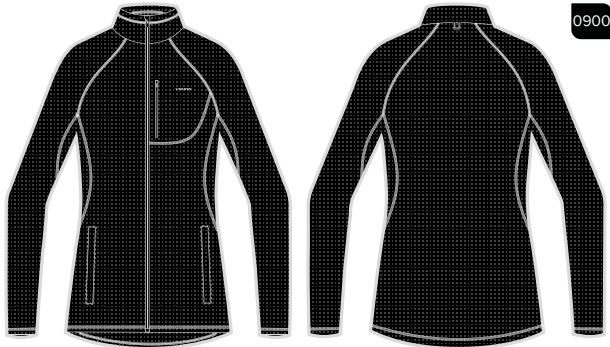

EN

**MAIN FABRIC** | 93% Recycled Polyester / 7% Elastane  
**WEIGHT** | 240gsm  
**SIZE** | S | M | L | XL | XXL  
**FEATURES** | SBS zippers, chest pocket with zipper, two open side pockets

PL

**MATERIAL GŁÓWNY** | 93% Poliester z recyklingu / 7% Elastan  
**GRAMATURA** | 240gsm  
**ROZMIARY** | S | M | L | XL | XXL  
**ZALETY** | zamki SBS, kieszeń piersiowa na zamek, dwie boczne kieszenie bez zamków



**SU27A121990IB**

## 740 23 9899 | Admont Lady

best price

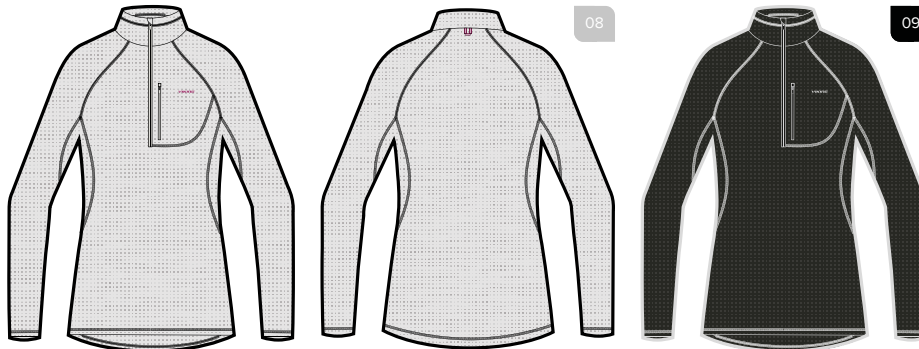

EN

**MAIN FABRIC** | 93% Recycled Polyester / 7% Elastane  
**WEIGHT** | 240gsm  
**SIZE** | S | M | L | XL | XXL  
**FEATURES** | SBS zippers, chest pocket

PL

**MATERIAL GŁÓWNY** | 93% Poliester z recyklingu / 7% Elastan  
**GRAMATURA** | 240gsm  
**ROZMIARY** | S | M | L | XL | XXL  
**ZALETY** | zamki SBS, kieszeń piersiowa



**SU27A118990IB**

## 500 28 9374 | Arepi Man



EN

**MAIN FABRIC** | 90% Polyamide / 10% Elastane  
**WEIGHT** | 94gsm  
**SIZE** | S | M | L | XL | XXL | XXXL  
**FEATURES** | Insect Shield - finish that repels mosquitoes, ticks and other insects, UPF 50+ sun protection, adjustable sleeve length, glasses cleaner, loop for hanging glasses, chest pocket with zipper, lightweight plastic snaps, ventilation system on the back

PL

**MATERIAL GŁÓWNY** | 90% Poliamid / 10% Elastan  
**GRAMATURA** | 94gsm  
**ROZMIARY** | S | M | L | XL | XXL | XXXL  
**ZALETY** | Insect Shield-wykończenie odstarszające komary, kleszcze i inne owady, ochrona przeciwsłoneczna UPF 50+, regulowana długość rękawów, czyścik do okularów, pętelka do zawieszenia okularów, kieszeń piersiowa na zamek, lekkie plastikowe napy, system wentylacji na plecach

insect shield®  
repellent apparel



ACTIVE  
FLEX



SU27AI34990IB

## 500 28 9375 | Arepi Lady



EN

**MAIN FABRIC** | 90% Polyamide / 10% Elastane  
**WEIGHT** | 94gsm  
**SIZE** | XS | S | M | L | XL | XXL  
**FEATURES** | Insect Shield - finish that repels mosquitoes, ticks and other insects, UPF 50+ sun protection, adjustable sleeve length, glasses cleaner, loop for hanging glasses, chest pocket with zipper, lightweight plastic snaps, ventilation system on the back

PL

**MATERIAL GŁÓWNY** | 90% Poliamid / 10% Elastan  
**GRAMATURA** | 94gsm  
**ROZMIARY** | XS | S | M | L | XL | XXL  
**ZALETY** | Insect Shield-wykończenie odstarszające komary, kleszcze i inne owady, ochrona przeciwsłoneczna UPF 50+, regulowana długość rękawów, czyścik do okularów, pętelka do zawieszenia okularów, kieszeń piersiowa na zamek, lekkie plastikowe napy, system wentylacji na plecach

insect shield®  
repellent apparel



ACTIVE  
FLEX



SU27AI34990IB





# APPAREL

## 500 27 7388 | Andali Man



EN

**MAIN FABRIC** | 60% Tencel™ / 40% Merino Wool (18,5µm)  
**WEIGHT** | 170gsm  
**SIZE** | S | M | L | XL | XXL | XXXL  
**FEATURES** | regular fit

PL

**MATERIAL GŁÓWNY** | 60% Tencel™ / 40% Wełna Merino (18,5µm)  
**GRAMATURA** | 170gsm  
**ROZMIARY** | S | M | L | XL | XXL | XXXL  
**ZALETY** | regular fit

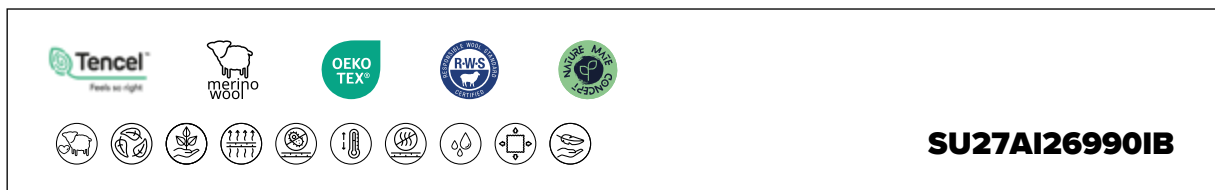

## 500 27 7399 | Andali Lady



EN

**MAIN FABRIC** | 60% Tencel™ / 40% Merino Wool (18,5µm)  
**WEIGHT** | 170gsm  
**SIZE** | XS | S | M | L | XL | XXL  
**FEATURES** | regular fit

PL

**MATERIAL GŁÓWNY** | 60% Tencel™ / 40% Wełna Merino (18,5µm)  
**GRAMATURA** | 170gsm  
**ROZMIARY** | XS | S | M | L | XL | XXL  
**ZALETY** | regular fit

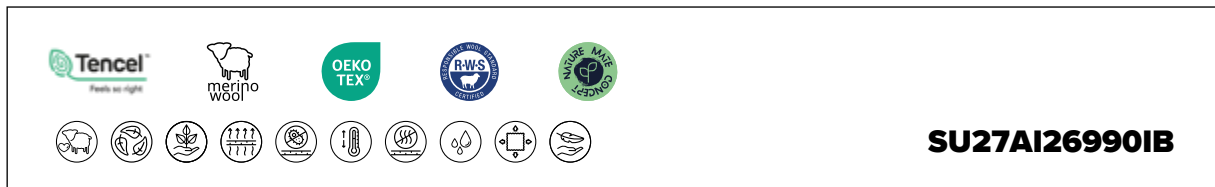

## 500 25 9311 | Escalante Lady

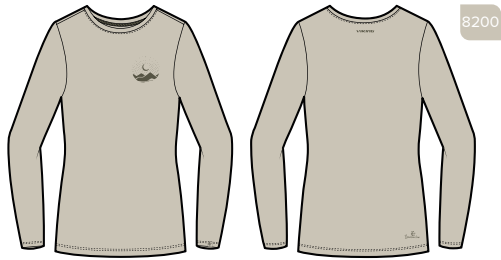

EN

**MAIN FABRIC** | 66% Bamboo Viscose / 28% Cotton / 6% Elastane  
**WEIGHT** | 220gsm  
**SIZE** | XS | S | M | L | XL  
**FEATURES** | slim fit

PL

**MATERIAL GŁÓWNY** | 66% Wiskoza z Bambusa / 28% Bawełna / 6% Elastan  
**GRAMATURA** | 220gsm  
**ROZMIARY** | XS | S | M | L | XL  
**ZALETY** | slim fit

**SU27A18990IB**

# APPAREL

## 500 27 8465 | Salen Man



EN

**MAIN FABRIC** | 50% Merino Wool / 50% Recycled Polyester  
**WEIGHT** | 160gsm  
**SIZE** | S | M | L | XL | XXL  
**FEATURES** | regular fit

PL

**MATERIAL GŁÓWNY** | 50% Wełna Merino / 50% Poliester z recyklingu  
**GRAMATURA** | 160gsm  
**ROZMIARY** | S | M | L | XL | XXL  
**ZALETY** | regular fit

SU27AI22990IB

## 500 27 6584 | Salen Lady



EN

**MAIN FABRIC** | 50% Merino Wool / 50% Recycled Polyester  
**WEIGHT** | 160gsm  
**SIZE** | XS | S | M | L | XL  
**FEATURES** | regular fit

PL

**MATERIAL GŁÓWNY** | 50% Wełna Merino / 50% Poliester z recyklingu  
**GRAMATURA** | 160gsm  
**ROZMIARY** | XS | S | M | L | XL  
**ZALETY** | regular fit

SU27AI22990IB



# APPAREL

## 500 29 3847 | Tover Longsleeve Man

new



EN

**MAIN FABRIC** | 89% Polyester / 11% Elastane  
**WEIGHT** | 115gsm  
**SIZE** | S | M | L | XL | XXL | XXXL  
**FEATURES** | UPF 25+ sun protection, Polartec Fresh Face-Natural and plant-based finish for freshness, regular fit

PL

**MATERIAL GŁÓWNY** | 89% Poliester / 11% Elastan  
**GRAMATURA** | 115gsm  
**ROZMIARY** | S | M | L | XL | XXL | XXXL  
**ZALETY** | ochrona przeciwsłoneczna UPF 25+, Polartec Fresh Face-Naturalne i roślinne wykończenie zapewniające świeżość, regular fit



SU27A199901B

## 500 28 4666 | Tover Man

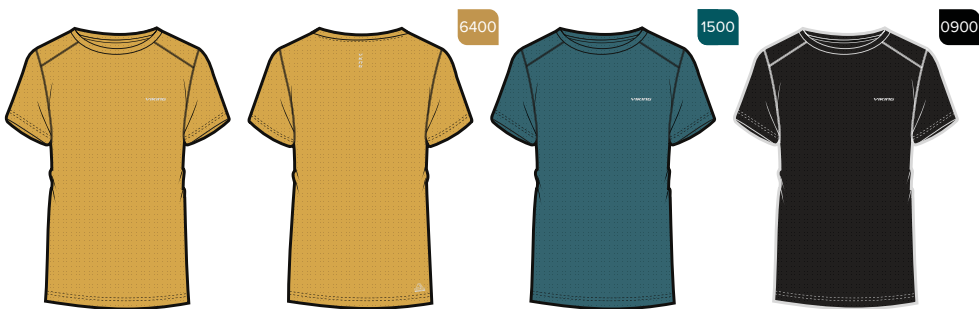

EN

**MAIN FABRIC** | 89% Polyester / 11% Elastane  
**WEIGHT** | 115gsm  
**SIZE** | S | M | L | XL | XXL | XXXL  
**FEATURES** | UPF 25+ sun protection, Polartec Fresh Face-Natural and plant-based finish for freshness, regular fit

PL

**MATERIAL GŁÓWNY** | 89% Poliester / 11% Elastan  
**GRAMATURA** | 115gsm  
**ROZMIARY** | S | M | L | XL | XXL | XXXL  
**ZALETY** | ochrona przeciwsłoneczna UPF 25+, Polartec Fresh Face-Naturalne i roślinne wykończenie zapewniające świeżość, regular fit



SU27A149901B

## 500 29 3848 | Tover Longsleeve Lady



EN

**MAIN FABRIC** | 89% Polyester / 11% Elastane  
**WEIGHT** | 115gsm  
**SIZE** | XS | S | M | L | XL | XXL  
**FEATURES** | UPF 25+ sun protection, Polartec Fresh Face-Natural and plant-based finish for freshness, regular fit

PL

**MATERIAL GŁÓWNY** | 89% Poliester / 11% Elastan  
**GRAMATURA** | 115gsm  
**ROZMIARY** | XS | S | M | L | XL | XXL  
**ZALETY** | ochrona przeciwsłoneczna UPF 25+, Polartec Fresh Face-Naturalne i roślinne wykończenie zapewniające świeżość, regular fit



**SU27A199901B**

## 500 28 4667 | Tover Lady



EN

**MAIN FABRIC** | 89% Polyester / 11% Elastane  
**WEIGHT** | 115gsm  
**SIZE** | XS | S | M | L | XL | XXL  
**FEATURES** | UPF 25+ sun protection, Polartec Fresh Face-Natural and plant-based finish for freshness, regular fit

PL

**MATERIAL GŁÓWNY** | 89% Poliester / 11% Elastan  
**GRAMATURA** | 115gsm  
**ROZMIARY** | XS | S | M | L | XL | XXL  
**ZALETY** | ochrona przeciwsłoneczna UPF 25+, Polartec Fresh Face-Naturalne i roślinne wykończenie zapewniające świeżość, regular fit



**SU27A149901B**

# APPAREL

## 500 29 3671 | Hunter Bamboo Man T-shirt

new

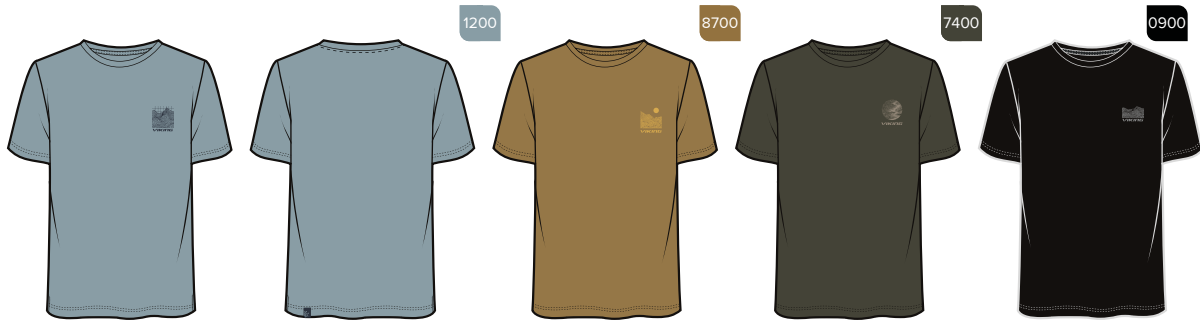

**EN** **MAIN FABRIC** | 63% Bamboo Viscose / 28% Cotton / 3% Polyester / 6% Elastane  
**WEIGHT** | 150gsm  
**SIZE** | S | M | L | XL | XXL | XXXL  
**FEATURES** | regular fit

**PL** **MATERIAL GŁÓWNY** | 63% Wiskoza z Bambusa / 28% Bawełna / 3% Poliester / 6% Elastan  
**GRAMATURA** | 150gsm  
**ROZMIARY** | S | M | L | XL | XXL | XXXL  
**ZALETY** | regular fit

















**SU27A16990IB**

## 500 29 7136 | Hestia Bamboo Lady T-shirt

new



**EN** **MAIN FABRIC** | 63% Bamboo Viscose / 28% Cotton / 3% Polyester / 6% Elastane  
**WEIGHT** | 150gsm  
**SIZE** | XS | S | M | L | XL | XXL  
**FEATURES** | regular fit

**PL** **MATERIAL GŁÓWNY** | 63% Wiskoza z Bambusa / 28% Bawełna / 3% Poliester / 6% Elastan  
**GRAMATURA** | 150gsm  
**ROZMIARY** | XS | S | M | L | XL | XXL  
**ZALETY** | regular fit

















**SU27A16990IB**

## 500 26 7112 | Morain Bamboo Man T-shirt

best seller

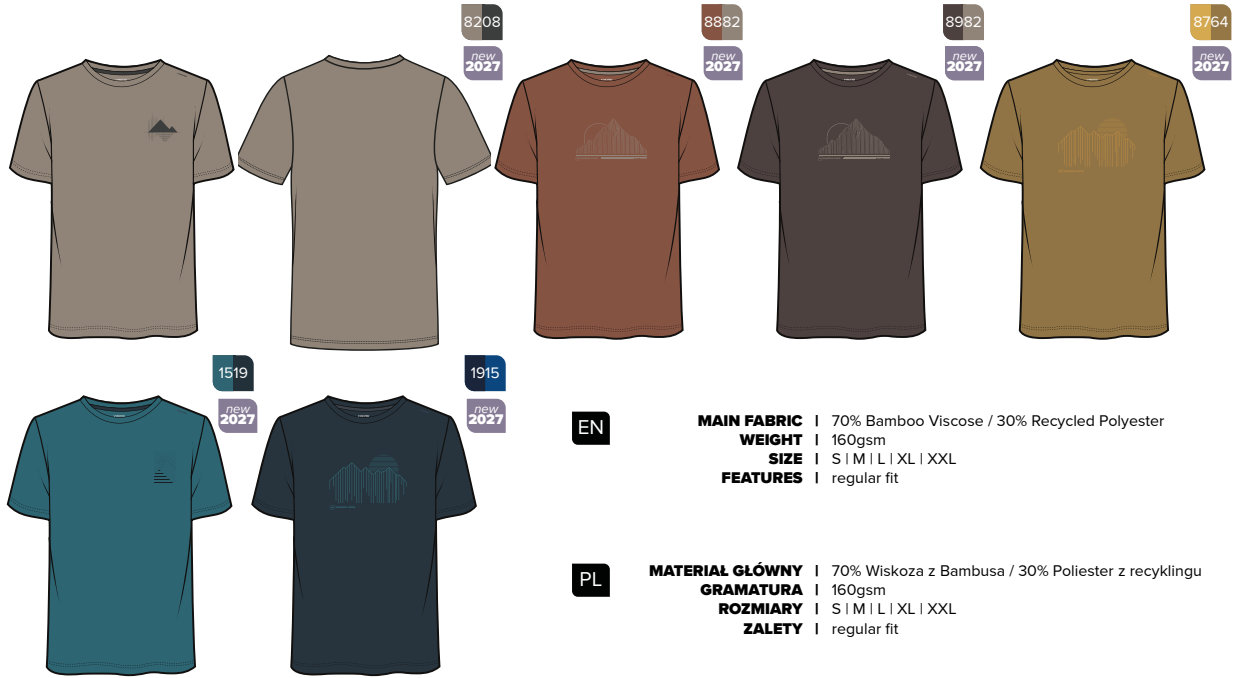

EN

**MAIN FABRIC** | 70% Bamboo Viscose / 30% Recycled Polyester  
**WEIGHT** | 160gsm  
**SIZE** | S | M | L | XL | XXL  
**FEATURES** | regular fit

PL

**MATERIAL GŁÓWNY** | 70% Wiskoza z Bambusa / 30% Poliester z recyklingu  
**GRAMATURA** | 160gsm  
**ROZMIARY** | S | M | L | XL | XXL  
**ZALETY** | regular fit









SU27A14990IB

# APPAREL

## 500 26 7111 | Morain Bamboo Lady T-shirt

best seller



EN

**MAIN FABRIC** | 70% Bamboo Viscose / 30% Recycled Polyester  
**WEIGHT** | 160gsm  
**SIZE** | XS | S | M | L | XL  
**FEATURES** | regular fit

PL

**MATERIAL GŁÓWNY** | 70% Wiskoza z Bambusa / 30% Poliester z recyklingu  
**GRAMATURA** | 160gsm  
**ROZMIARY** | XS | S | M | L | XL  
**ZALETY** | regular fit

**SU27AI14990IB**

## 500 25 2244 | Harvi Bamboo Man T-shirt



EN

**MAIN FABRIC** | 66% Bamboo Viscose / 28% Cotton / 6% Elastane  
**WEIGHT** | 220gsm  
**SIZE** | S | M | L | XL  
**FEATURES** | slim fit

PL

**MATERIAL GŁÓWNY** | 66% Wiskoza z Bambusa / 28% Bawełna / 6% Elastan  
**GRAMATURA** | 220gsm  
**ROZMIARY** | S | M | L | XL  
**ZALETY** | slim fit

**SU27AI13990IB**

## 500 29 6377 | Lenta Bamboo Man Longsleeve

new



EN

**MAIN FABRIC** | 68% Bamboo Viscose / 29% Polyester / 3% Elastane  
**WEIGHT** | 180gsm  
**SIZE** | S | M | L | XL | XXL | XXXL  
**FEATURES** | regular fit

PL

**MATERIAL GŁÓWNY** | 68% Wiskoza z Bambusa / 29% Poliester / 3% Elastan  
**GRAMATURA** | 180gsm  
**ROZMIARY** | S | M | L | XL | XXL | XXXL  
**ZALETY** | regular fit









### SU27A17990IB











# APPAREL

## 500 22 6644 | Lenta Bamboo Light Man T-shirt

best seller best price



EN

**MAIN FABRIC** | 68% Bamboo Viscose / 29% Polyester / 3% Elastane  
**WEIGHT** | 180gsm  
**SIZE** | S | M | L | XL | XXL | XXXL\*  
**FEATURES** | regular fit

PL

**MATERIAL GŁÓWNY** | 68% Wiskoza z Bambusa / 29% Poliester / 3% Elastan  
**GRAMATURA** | 180gsm  
**ROZMIARY** | S | M | L | XL | XXL | XXXL\*  
**ZALETY** | regular fit









**SU27A113990IB**











## 500 29 2488 | Lenta Bamboo Lady Longsleeve

new



EN

**MAIN FABRIC** | 68% Bamboo Viscose / 29% Polyester / 3% Elastane  
**WEIGHT** | 180gsm  
**SIZE** | XS | S | M | L | XL | XXL  
**FEATURES** | regular fit

PL

**MATERIAL GŁÓWNY** | 68% Wiskoza z Bambusa / 29% Poliester / 3% Elastan  
**GRAMATURA** | 180gsm  
**ROZMIARY** | XS | S | M | L | XL | XXL  
**ZALETY** | regular fit









**SU27A17990IB**











# APPAREL

## 500 22 5540 | Lenta Bamboo Light Lady T-shirt

best seller

best price









EN









**MAIN FABRIC** | 68% Bamboo Viscose / 29% Polyester / 3% Elastane  
**WEIGHT** | 180gsm  
**SIZE** | XS | S | M | L | XL | XXL\*  
**FEATURES** | regular fit

PL

**MATERIAL GŁÓWNY** | 68% Wiskoza z Bambusa / 29% Poliester / 3% Elastan  
**GRAMATURA** | 180gsm  
**ROZMIARY** | XS | S | M | L | XL | XXL\*  
**ZALETY** | regular fit

**SU27A13990IB**



# APPAREL

## 900 23 2309 | Expander Man

best seller



**EN** **MAIN FABRIC** | 90% Polyamide / 10% Elastane  
**WATER REPELLENT** | DWR BIONIC finish®Eco  
**WEIGHT** | 170gsm  
**SIZE** | S | M | L | XL | XXL | XXXL  
**FEATURES** | additional zip pullers, PFAS Free DWR, many multifunctional pockets, belt in set, SAB zippers, leg bottom with zipper, elastic waistband

**PL** **MATERIAL GŁÓWNY** | 90% Poliamid / 10% Elastan  
**WODOODPORNOŚĆ** | DWR BIONIC finish®Eco  
**GRAMATURA** | 170gsm  
**ROZMIARY** | S | M | L | XL | XXL | XXXL  
**ZALETY** | wymienne końcówki do zamków w zestawie, DWR wolne od PFAS, wiele kieszeni, pasek w zestawie, zamki SAB, doł nogawek rozpinany za pomocą zamka, elastyczny pas



ACTIVE FLEX



SU27AI39990IB

## 900 24 2399 | Expander Ultralight Man



**EN** **MAIN FABRIC** | 90% Polyamide / 10% Elastane  
**WATERPROOFNESS** | DWR BIONIC finish®Eco  
**WEIGHT** | 110gsm  
**SIZE** | S | M | L | XL | XXL  
**FEATURES** | SAB zippers, PFAS Free DWR, zipper pockets, additional zipper pullers

**PL** **MATERIAL GŁÓWNY** | 90% Poliamid / 10% Elastan  
**WODOODPORNOŚĆ** | DWR BIONIC finish®Eco  
**GRAMATURA** | 110gsm  
**ROZMIARY** | S | M | L | XL | XXL  
**ZALETY** | zamki SAB, DWR wolne od PFAS, kieszenie zapinane na zamek, wymienne końcówki do zamków w zestawie



ACTIVE FLEX



SU27AI34990IB

## 800 24 2309 | Expander Man Shorts



EN

**MAIN FABRIC** | 90% Polyamide / 10% Elastane  
**WATERPROOFNESS** | DWR BIONIC finish®Eco  
**WEIGHT** | 150gsm  
**SIZE** | S | M | L | XL | XXL  
**FEATURES** | SAB zippers, PFAS Free DWR, zipper pockets, additional zipper pullers

PL

**MATERIAL GŁÓWNY** | 90% Poliamid / 10% Elastan  
**WODOODPORNOŚĆ** | DWR BIONIC finish®Eco  
**GRAMATURA** | 150gsm  
**ROZMIARY** | S | M | L | XL | XXL  
**ZALETY** | zamki SAB, DWR wolne od PFAS, kieszenie zapinane na zamek, wymienne końcówki do zamków w zestawie



ACTIVE  
FLEX

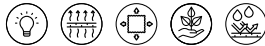

**SU27AI26990IB**

# APPAREL

## 900 23 2409 | Expander Lady

best seller

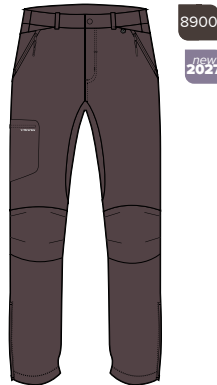
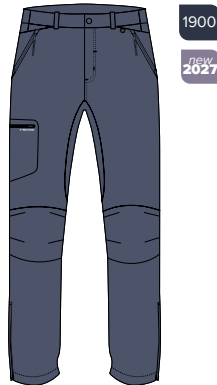

**EN** **MAIN FABRIC** | 90% Polyamide / 10% Elastane  
**WATER REPELLENT** | DWR BIONIC finish®Eco  
**WEIGHT** | 170gsm  
**SIZE** | XS | S | M | L | XL | XXL  
**FEATURES** | additional zip pullers, PFAS Free DWR, many multifunctional pockets, belt in set, SAB zippers, leg bottom with zipper, elastic waistband

**PL** **MATERIAL GŁÓWNY** | 90% Poliamid / 10% Elastan  
**WODOODPORNOŚĆ** | DWR BIONIC finish®Eco  
**GRAMATURA** | 170gsm  
**ROZMIARY** | XS | S | M | L | XL | XXL  
**ZALETY** | wymienne końcówki do zamków w zestawie, DWR wolne od PFAS, wiele kieszeni, pasek w zestawie, zamki SAB, dół nogawek rozpinany za pomocą zamka, elastyczny pas



SU27AI39990IB

## 900 24 2499 | Expander Ultralight Lady

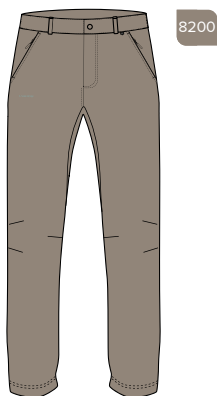

**EN** **MAIN FABRIC** | 90% Polyamide / 10% Elastane  
**WATERPROOFNESS** | DWR BIONIC finish®Eco  
**WEIGHT** | 110gsm  
**SIZE** | XS | S | M | L | XL  
**FEATURES** | SAB zippers, PFAS Free DWR, zipper pockets, additional zipper pullers

**PL** **MATERIAL GŁÓWNY** | 90% Poliamid / 10% Elastan  
**WODOODPORNOŚĆ** | DWR BIONIC finish®Eco  
**GRAMATURA** | 110gsm  
**ROZMIARY** | XS | S | M | L | XL  
**ZALETY** | zamki SAB, DWR wolne od PFAS, kieszenie zapinane na zamek, wymienne końcówki do zamków w zestawie



SU27AI34990IB

## 800 24 2409 | Expander Lady Shorts



EN

**MAIN FABRIC** | 90% Polyamide / 10% Elastane  
**WATERPROOFNESS** | DWR BIONIC finish®Eco  
**WEIGHT** | 150gsm  
**SIZE** | XS | S | M | L | XL  
**FEATURES** | SAB zippers, PFAS Free DWR, zipper pockets, additional zipper pullers

PL

**MATERIAL GŁÓWNY** | 90% Poliamid / 10% Elastan  
**WODOODPORNOŚĆ** | DWR BIONIC finish®Eco  
**GRAMATURA** | 150gsm  
**ROZMIARY** | XS | S | M | L | XL  
**ZALETY** | zamki SAB, DWR wolne od PFAS, kieszenie zapinane na zamek, wymienne końcówki do zamków w zestawie



ACTIVE FLEX



**SU27AI26990IB**

## 900 25 9696 | Sequoia Lady

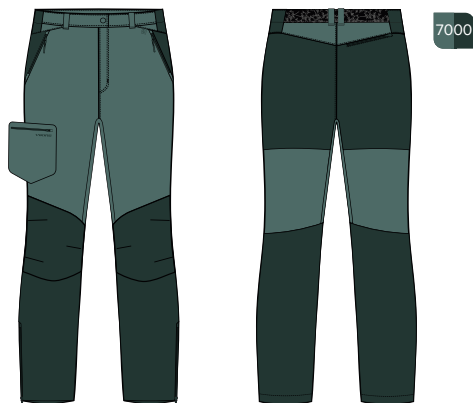

EN

**MAIN FABRIC** | 90% Polyamide / 10% Elastane  
**LINING** | 100% Bamboo Viscose  
**WATERPROOFNESS** | DWR BIONIC finish®Eco  
**WEIGHT** | 170gsm  
**SIZE** | XS | S | M | L | XL  
**FEATURES** | SAB zippers, DWR BIONIC finish®Eco, many multifunctional pockets, belt in set

PL

**MATERIAL GŁÓWNY** | 90% Poliamid / 10% Elastan  
**MATERIAL WEWNĘTRZNY** | 100% Wiskoza z Bambusa  
**WODOODPORNOŚĆ** | DWR BIONIC finish®Eco  
**GRAMATURA** | 170gsm  
**ROZMIARY** | XS | S | M | L | XL  
**ZALETY** | zamki SAB, ekologiczna powłoka wodoodporna BIONIC finish®Eco, wiele kieszeni, pasek w zestawie



ACTIVE FLEX



**SU27AI39990IB**

# APPAREL

## 900 27 9237 | Rago Man

best seller

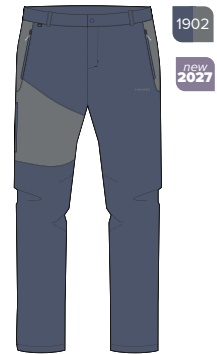
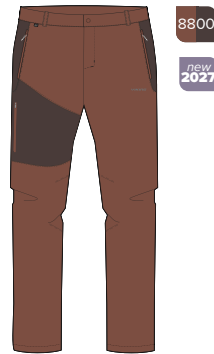
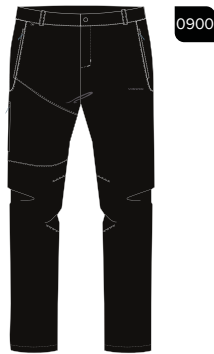

**EN**

**MAIN FABRIC** | 85% Polyamide / 15% Elastane  
**WATERPROOFNESS** | DWR BIONIC finish®Eco  
**WEIGHT** | 140gsm  
**SIZE** | S | M | L | XL | XXL | XXXL  
**FEATURES** | PFAS Free DWR, many multifunctional pockets, SBS zippers, elastic waistband, UPF 50+

**PL**

**MATERIAL GŁÓWNY** | 85% Poliamid / 15% Elastan  
**WODOODPORNOŚĆ** | DWR BIONIC finish®Eco  
**GRAMATURA** | 140gsm  
**ROZMIARY** | S | M | L | XL | XXL | XXXL  
**ZALETY** | DWR wolne od PFAS, wiele kieszeni, zamki SBS, elastyczny pas, UPF 50+













SU27AI29990IB

## 800 29 9389 | Rago Shorts Man

new



**EN**

**MAIN FABRIC** | 85% Polyamide / 15% Elastane  
**WATERPROOFNESS** | DWR BIONIC finish®Eco  
**WEIGHT** | 140gsm  
**SIZE** | XS | S | M | L | XL | XXL  
**FEATURES** | PFAS Free DWR, many multifunctional pockets, SBS zippers, elastic waistband, UPF 50+

**PL**

**MATERIAL GŁÓWNY** | 85% Poliamid / 15% Elastan  
**WODOODPORNOŚĆ** | DWR BIONIC finish®Eco  
**GRAMATURA** | 140gsm  
**ROZMIARY** | XS | S | M | L | XL | XXL  
**ZALETY** | DWR wolne od PFAS, wiele kieszeni, zamki SBS, elastyczny pas, UPF 50+











SU27AI22990IB

## 900 27 5429 | Rago Lady

best seller



**EN**

**MAIN FABRIC** | 85% Polyamide / 15% Elastane  
**WATERPROOFNESS** | DWR BIONIC finish®Eco  
**WEIGHT** | 140gsm  
**SIZE** | XS | S | M | L | XL | XXL  
**FEATURES** | PFAS Free DWR, many multifunctional pockets, SBS zippers, elastic waistband, UPF 50+

**PL**

**MATERIAL GŁÓWNY** | 85% Poliamid / 15% Elastan  
**WODOODPORNOŚĆ** | DWR BIONIC finish®Eco  
**GRAMATURA** | 140gsm  
**ROZMIARY** | XS | S | M | L | XL | XXL  
**ZALETY** | DWR wolne od PFAS, wiele kieszeni, zamki SBS, elastyczny pas, UPF 50+



SU27AI29990IB

## 800 29 9388 | Rago Shorts Lady

new



**EN**

**MAIN FABRIC** | 85% Polyamide / 15% Elastane  
**WATERPROOFNESS** | DWR BIONIC finish®Eco  
**WEIGHT** | 140gsm  
**SIZE** | XS | S | M | L | XL | XXL  
**FEATURES** | PFAS Free DWR, many multifunctional pockets, SBS zippers, elastic waistband, UPF 50+

**PL**

**MATERIAL GŁÓWNY** | 85% Poliamid / 15% Elastan  
**WODOODPORNOŚĆ** | DWR BIONIC finish®Eco  
**GRAMATURA** | 140gsm  
**ROZMIARY** | XS | S | M | L | XL | XXL  
**ZALETY** | DWR wolne od PFAS, wiele kieszeni, zamki SBS, elastyczny pas, UPF 50+



SU27AI22990IB

# APPAREL

## 900 26 9003 | Rocklyn 2 in 1 Man



**EN**

**MAIN FABRIC** | 88% Polyamide / 12% Elastane  
**WATERPROOFNESS** | DWR CO  
**WEIGHT** | 170gsm  
**SIZE** | S | M | L | XL | XXL  
**FEATURES** | zip off legs, back and side zippered pockets, elastic waistband, PFAS Free DWR

**PL**

**MATERIAL GŁÓWNY** | 88% Poliamid / 12% Elastan  
**WODOODPORNOŚĆ** | DWR CO  
**GRAMATURA** | 170gsm  
**ROZMIARY** | S | M | L | XL | XXL  
**ZALETY** | odpinane nogawki, tylna i boczne kieszenie zapinane na zamek, elastyczny pas, DWR wolne od PFAS



**SU27AI29990IB**

## 900 26 9002 | Rocklyn 2 in 1 Lady



**EN**

**MAIN FABRIC** | 88% Polyamide / 12% Elastane  
**WATERPROOFNESS** | DWR CO  
**WEIGHT** | 170gsm  
**SIZE** | XS | S | M | L | XL  
**FEATURES** | zip off legs, back and side zippered pockets, elastic waistband, PFAS Free DWR

**PL**

**MATERIAL GŁÓWNY** | 88% Poliamid / 12% Elastan  
**WODOODPORNOŚĆ** | DWR CO  
**GRAMATURA** | 170gsm  
**ROZMIARY** | XS | S | M | L | XL  
**ZALETY** | odpinane nogawki, tylna i boczne kieszenie zapinane na zamek, elastyczny pas, DWR wolne od PFAS



**SU27AI29990IB**

## 900 28 4721 | Hanzo Man

best price

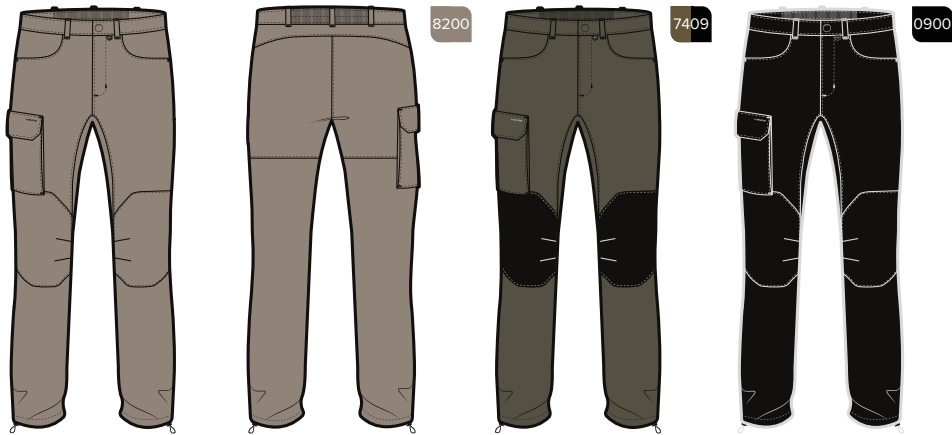

**EN**

<b>MAIN FABRIC</b>		95% Recycled Polyamide / 5% Elastane
<b>WATERPROOFNESS</b>		DWR CO
<b>WEIGHT</b>		125gsm
<b>SIZE</b>		S   M   L   XL   XXL   XXXL
<b>FEATURES</b>		many multifunctional pockets, adjustable leg width, elastic waistband, one cargo pocket, PFAS Free DWR

**PL**

<b>MATERIAL GŁÓWNY</b>		95% Poliamid z recyklingu / 5% Elastan
<b>WODOODPORNOŚĆ</b>		DWR CO
<b>GRAMATURA</b>		125gsm
<b>ROZMIARY</b>		S   M   L   XL   XXL   XXXL
<b>ZALETY</b>		wiele kieszeni, regulowana szerokość nogawek, elastyczny pas, jedna kieszeń cargo, DWR wolne od PFAS

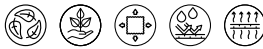

**SU27AI22990IB**

## 900 28 4720 | Hanzo Lady

best price



**EN**

<b>MAIN FABRIC</b>		95% Recycled Polyamide/ 5% Elastane
<b>WATERPROOFNESS</b>		DWR CO
<b>WEIGHT</b>		125gsm
<b>SIZE</b>		XS   S   M   L   XL   XXL
<b>FEATURES</b>		many multifunctional pockets, adjustable leg width, elastic waistband, one cargo pocket, PFAS Free DWR

**PL**

<b>MATERIAL GŁÓWNY</b>		95% Poliamid z recyklingu / 5% Elastan
<b>WODOODPORNOŚĆ</b>		DWR CO
<b>GRAMATURA</b>		125gsm
<b>ROZMIARY</b>		XS   S   M   L   XL   XXL
<b>ZALETY</b>		wiele kieszeni, regulowana szerokość nogawek, elastyczny pas, jedna kieszeń cargo, DWR wolne od PFAS



**SU27AI22990IB**

# APPAREL

## 800 24 2630 | Sumatra Man

best seller best price



EN

**MAIN FABRIC** | 92% Polyester / 8% Elastane  
**WEIGHT** | 160gsm  
**SIZE** | S | M | L | XL | XXL  
**FEATURES** | many multifunctional pockets

PL

**MATERIAL GŁÓWNY** | 92% Poliester / 8% Elastan  
**GRAMATURA** | 160gsm  
**ROZMIARY** | S | M | L | XL | XXL  
**ZALETY** | wiele kieszeni



SU27A17990IB

## 800 24 9565 | Sumatra Lady

best seller best price

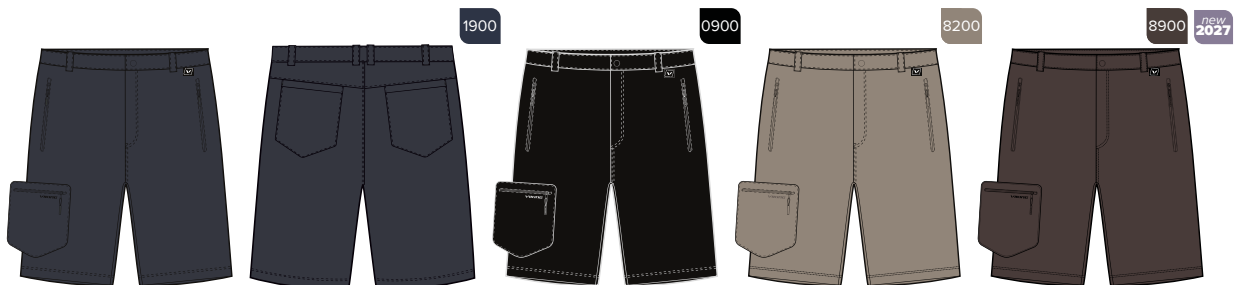

EN

**MAIN FABRIC** | 92% Polyester / 8% Elastane  
**WEIGHT** | 160gsm  
**SIZE** | XS | S | M | L | XL  
**FEATURES** | many multifunctional pockets

PL

**MATERIAL GŁÓWNY** | 92% Poliester / 8% Elastan  
**GRAMATURA** | 160gsm  
**ROZMIARY** | XS | S | M | L | XL  
**ZALETY** | wiele kieszeni



SU27A17990IB

## 900 26 6821 | Levanta

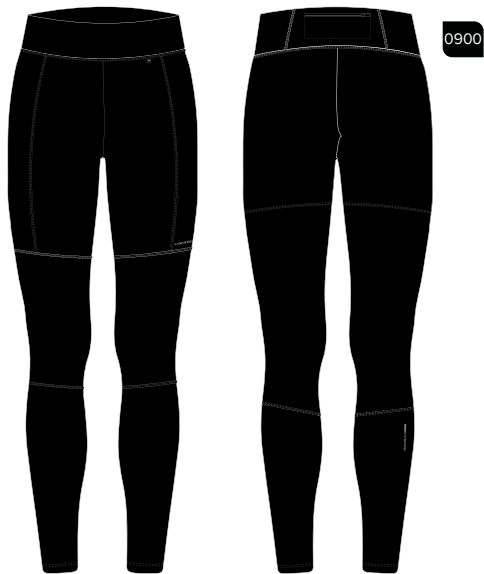

EN

**MAIN FABRIC** | 80% Polyester / 20% Elastane  
**WATERPROOFNESS** | DWR  
**WEIGHT** | 200gsm  
**SIZE** | XS | S | M | L | XL  
**FEATURES** | protection panels on knees and bottom, back zippered pocket

PL

**MATERIAL GŁÓWNY** | 80% Poliester / 20% Elastan  
**WODOODPORNOŚĆ** | DWR  
**GRAMATURA** | 200gsm  
**ROZMIARY** | XS | S | M | L | XL  
**ZALETY** | wzmocnienia na kolanach i pośladkach, zapinana kieszeń z tyłu



**SU27AI19990IB**

## 900 25 6441 | Lasala Lady



EN

**MAIN FABRIC** | 50% Bamboo Viscose / 40% Organic cotton / 10% Elastane  
**WEIGHT** | 280gsm  
**SIZE** | S | M | L | XL

PL

**MATERIAL GŁÓWNY** | 50% Wiskoza z Bambusa / 40% Bawełna organiczna / 10% Elastan  
**GRAMATURA** | 280gsm  
**ROZMIARY** | S | M | L | XL



**SU27AI17990IB**

# APPAREL

## 730 27 6615 | Viking Crew Wear Man Full Zip Hoodie









EN









**MAIN FABRIC** | 67% Bamboo Viscose / 28% Polyester / 5% Elastane  
**WEIGHT** | 270gsm  
**SIZE** | S | M | L | XL | XXL | XXXL

PL

**MATERIAL GŁÓWNY** | 67% Wiskoza z Bambusa / 28% Poliester / 5% Elastan  
**GRAMATURA** | 270gsm  
**ROZMIARY** | S | M | L | XL | XXL | XXXL

SU27AI29990IB

## 730 27 8815 | Viking Team Wear Man Hoodie









EN









**MAIN FABRIC** | 67% Bamboo Viscose / 28% Polyester / 5% Elastane  
**WEIGHT** | 270gsm  
**SIZE** | S | M | L | XL | XXL | XXXL

PL

**MATERIAL GŁÓWNY** | 67% Wiskoza z Bambusa / 28% Poliester / 5% Elastan  
**GRAMATURA** | 270gsm  
**ROZMIARY** | S | M | L | XL | XXL | XXXL

SU27AI27990IB

## 500 28 3957 | Viking Team Wear Man T-shirt









EN









**MAIN FABRIC** | 68% Bamboo Viscose / 29% Polyester / 3% Elastane  
**WEIGHT** | 180gsm  
**SIZE** | S | M | L | XL | XXL  
**FEATURES** | regular fit

PL

**MATERIAL GŁÓWNY** | 68% Wiskoza z Bambusa / 29% Poliester / 3% Elastan  
**GRAMATURA** | 180gsm  
**ROZMIARY** | S | M | L | XL | XXL  
**ZALETY** | regular fit

**SU27A13990IB**

## 900 27 2215 | Viking Team Wear Man Pants









EN









**MAIN FABRIC** | 48% Bamboo Viscose / 47% Cotton / 5% Elastane  
**WEIGHT** | 300gsm  
**SIZE** | S | M | L | XL | XXL | XXXL

PL

**MATERIAL GŁÓWNY** | 48% Wiskoza z Bambusa / 47% Bawełna / 5% Elastan  
**GRAMATURA** | 300gsm  
**ROZMIARY** | S | M | L | XL | XXL | XXXL

**SU27A124990IB**

# APPAREL

## 730 27 6625 | Viking Team Wear Lady Full Zip Hoodie



EN

**MAIN FABRIC** | 67% Bamboo Viscose / 28% Polyester / 5% Elastane  
**WEIGHT** | 270gsm  
**SIZE** | XS | S | M | L | XL | XXL

PL

**MATERIAL GŁÓWNY** | 67% Wiskoza z Bambusa / 28% Poliester / 5% Elastan  
**GRAMATURA** | 270gsm  
**ROZMIARY** | XS | S | M | L | XL | XXL

SU27AI29990IB

## 730 27 8825 | Viking Team Wear Lady Hoodie



EN

**MAIN FABRIC** | 67% Bamboo Viscose / 28% Polyester / 5% Elastane  
**WEIGHT** | 270gsm  
**SIZE** | XS | S | M | L | XL | XXL

PL

**MATERIAL GŁÓWNY** | 67% Wiskoza z Bambusa / 28% Poliester / 5% Elastan  
**GRAMATURA** | 270gsm  
**ROZMIARY** | XS | S | M | L | XL | XXL

SU27AI27990IB

## 500 28 5739 | Viking Team Wear Lady T-shirt









EN









**MAIN FABRIC** | 68% Bamboo Viscose / 29% Polyester / 3% Elastane  
**WEIGHT** | 180gsm  
**SIZE** | XS | S | M | L | XL  
**FEATURES** | regular fit

PL

**MATERIAL GŁÓWNY** | 68% Wiskoza z Bambusa / 29% Poliester / 3% Elastan  
**GRAMATURA** | 180gsm  
**ROZMIARY** | XS | S | M | L | XL  
**ZALETY** | regular fit

**SU27A113990IB**

## 900 27 2225 | Viking Team Wear Lady Pants









EN









**MAIN FABRIC** | 48% Bamboo Viscose / 47% Cotton / 5% Elastane  
**WEIGHT** | 300gsm  
**SIZE** | XS | S | M | L | XL | XXL

PL

**MATERIAL GŁÓWNY** | 48% Wiskoza z Bambusa / 47% Bawełna / 5% Elastan  
**GRAMATURA** | 300gsm  
**ROZMIARY** | XS | S | M | L | XL | XXL

**SU27A124990IB**







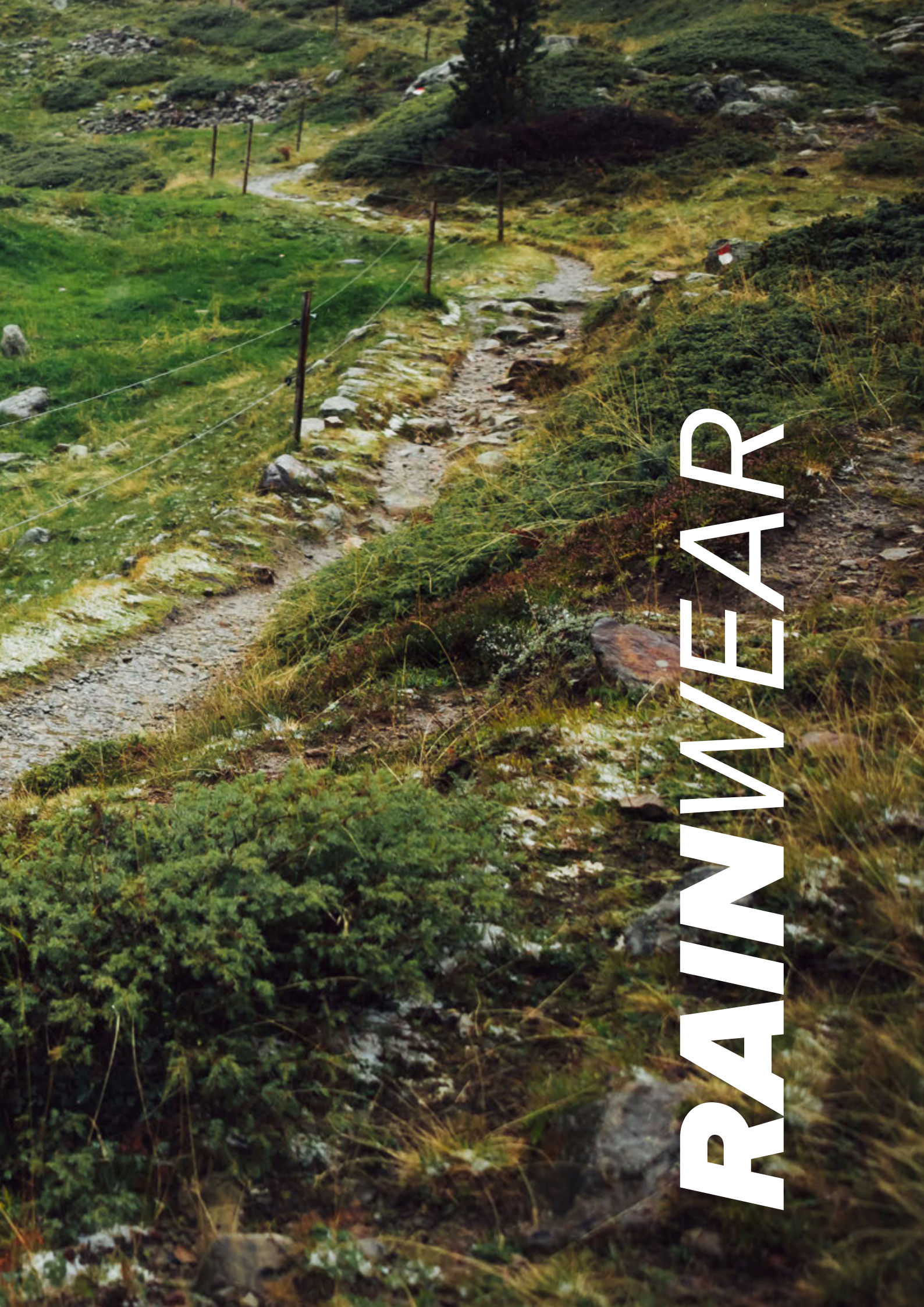



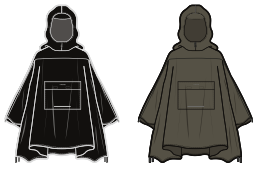



# RAINWEAR

**700 28 3500 | Vesper Backpack | p.62**



**700 27 3000 | Vesper | p.62**



**700 25 2550 | Rainier Man Jacket | p.64**



**900 25 9090 | Rainier Man Pants | p.65**



**900 25 9091 | Rainier Man Full Zip Pants | p.65**



**700 25 2525 | Rainier Lady Jacket | p.66**

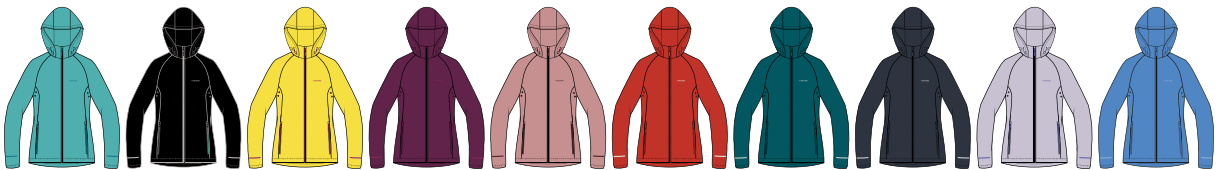

**900 25 9000 | Rainier Lady Pants | p.67**



**900 25 9001 | Rainier Lady Full Zip Pants | p.67**





VIKING

# RAINWEAR

## 700 28 3500 | Vesper Backpack

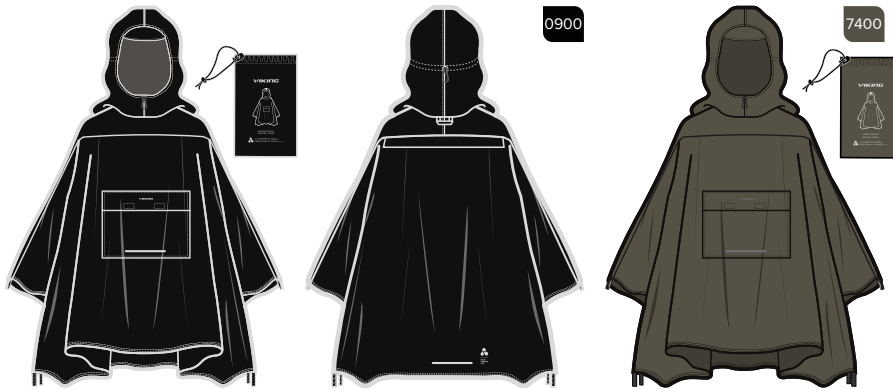

**EN**

<b>MAIN FABRIC</b>		100% Recycled Polyester
<b>BREATHABILITY</b>		10000g/m <sup>2</sup> / 24h
<b>WATERPROOFNESS</b>		10000mm
<b>WEIGHT</b>		90gsm
<b>SIZE</b>		UNI
<b>FEATURES</b>		space for a backpack, can be used as a tarp, low weight (450g)

**PL**

<b>MATERIAL GŁÓWNY</b>		100% Poliester z recyklingu
<b>ODDYCHALNOŚĆ</b>		10000g/m <sup>2</sup> / 24h
<b>WODOODPORNOŚĆ</b>		10000mm
<b>GRAMATURA</b>		90gsm
<b>ROZMIARY</b>		UNI
<b>ZALETY</b>		miejsce na plecak, może być używany jako tarp, niska waga (450g)



**AQUA THERMO TEX**







Global Recycled Standard



NATURE MADE FOREST

**SU27AI21990IB**





## 700 27 3000 | Vesper



**EN**

<b>MAIN FABRIC</b>		100% Recycled Polyester
<b>BREATHABILITY</b>		10000g/m <sup>2</sup> / 24h
<b>WATERPROOFNESS</b>		10000mm
<b>WEIGHT</b>		90gsm
<b>SIZE</b>		UNI
<b>FEATURES</b>		can be used as a tarp, low weight (300g)

**PL**

<b>MATERIAL GŁÓWNY</b>		100% Poliester z recyklingu
<b>ODDYCHALNOŚĆ</b>		10000g/m <sup>2</sup> / 24h
<b>WODOODPORNOŚĆ</b>		10000mm
<b>GRAMATURA</b>		90gsm
<b>ROZMIARY</b>		UNI
<b>ZALETY</b>		może być używany jako tarp, niska waga (300g)



**AQUA THERMO TEX**





Global Recycled Standard







NATURE MADE FOREST

**SU27AI19990IB**





VIKING

# RAINWEAR

700 25 2550 | Rainier Man Jacket

best seller

best price



EN

**MAIN FABRIC** | 100% Polyester  
**BREATHABILITY** | 10000g/m<sup>2</sup>/ 24h  
**WATERPROOFNESS** | 10000mm  
**WEIGHT** | 85gsm  
**SIZE** | S | M | L | XL | XXL | XXXL  
**FEATURES** | SBS zippers, PFAS Free DWR

PL

**MATERIAL GŁÓWNY** | 100% Poliester  
**ODDYCHALNOŚĆ** | 10000g/m<sup>2</sup>/ 24h  
**WODOODPORNOŚĆ** | 10000mm  
**GRAMATURA** | 85gsm  
**ROZMIARY** | S | M | L | XL | XXL | XXXL  
**ZALETY** | zamki SBS, DWR wolne od PFAS



AQUA  
THERMO  
TEX



BIONIC  
FINISH®ECO  
WATER REPELLENCY



SU27A19990IB

## 900 25 9090 | Rainier Man Pants

best seller best price



**EN**

<b>MAIN FABRIC</b>		100% Polyester
<b>BREATHABILITY</b>		10000g/m <sup>2</sup> / 24h
<b>WATERPROOFNESS</b>		10000mm
<b>WEIGHT</b>		85gsm
<b>SIZE</b>		S   M   L   XL   XXL   XXXL
<b>FEATURES</b>		PFAS Free DWR

**PL**

<b>MATERIAL GŁÓWNY</b>		100% Poliester
<b>ODDYCHALNOŚĆ</b>		10000g/m <sup>2</sup> / 24h
<b>WODOODPORNOŚĆ</b>		10000mm
<b>GRAMATURA</b>		85gsm
<b>ROZMIARY</b>		S   M   L   XL   XXL   XXXL
<b>ZALETY</b>		DWR wolne od PFAS



**SU27A12990IB**

## 900 25 9091 | Rainier Man Full Zip Pants



**EN**

<b>MAIN FABRIC</b>		100% Polyester
<b>BREATHABILITY</b>		10000g/m <sup>2</sup> / 24h
<b>WATERPROOFNESS</b>		10000mm
<b>WEIGHT</b>		85gsm
<b>SIZE</b>		S   M   L   XL   XXL   XXXL
<b>FEATURES</b>		SBS zippers, PFAS Free DWR

**PL**

<b>MATERIAL GŁÓWNY</b>		100% Polyester
<b>ODDYCHALNOŚĆ</b>		10000g/m <sup>2</sup> /24h
<b>WODOODPORNOŚĆ</b>		10000mm
<b>GRAMATURA</b>		85gsm
<b>ROZMIARY</b>		S   M   L   XL   XXL   XXXL
<b>ZALETY</b>		zamki SBS, DWR wolne od PFAS



**SU27A16990IB**

# RAINWEAR

## 700 25 2525 | Rainier Lady Jacket

best seller

best price

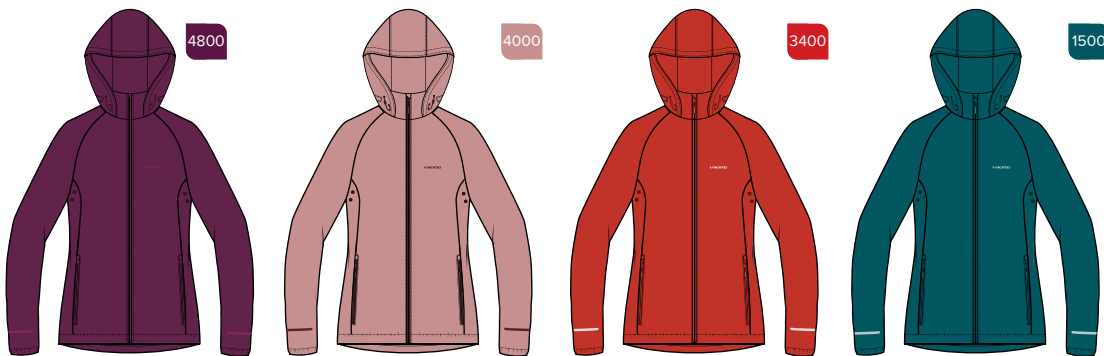

EN

**MAIN FABRIC** | 100% Polyester  
**BREATHABILITY** | 10000g/m<sup>2</sup>/ 24h  
**WATERPROOFNESS** | 10000mm  
**WEIGHT** | 85gsm  
**SIZE** | XS | S | M | L | XL | XXL  
**FEATURES** | SBS zippers, PFAS Free DWR

PL

**MATERIAL GŁÓWNY** | 100% Poliester  
**ODDYCHALNOŚĆ** | 10000g/m<sup>2</sup>/ 24h  
**WODOODPORNOŚĆ** | 10000mm  
**GRAMATURA** | 85gsm  
**ROZMIARY** | XS | S | M | L | XL | XXL  
**ZALETY** | zamki SBS, DWR wolne od PFAS



**SU27A19990IB**

## 900 25 9000 | Rainier Lady Pants

best seller best price



EN

**MAIN FABRIC** | 100% Polyester  
**BREATHABILITY** | 10000g/m<sup>2</sup>/ 24h  
**WATERPROOFNESS** | 10000mm  
**WEIGHT** | 85gsm  
**SIZE** | XS | S | M | L | XL | XXL  
**FEATURES** | PFAS Free DWR

PL

**MATERIAL GŁÓWNY** | 100% Poliester  
**ODDYCHALNOŚĆ** | 10000g/m<sup>2</sup>/ 24h  
**WODOODPORNOŚĆ** | 10000mm  
**GRAMATURA** | 85gsm  
**ROZMIARY** | XS | S | M | L | XL | XXL  
**ZALETY** | DWR wolne od PFAS



AQUA THERMO TEX



BIONIC FINISH<sup>®</sup> ECO  
WATER REPELLENCY



**SU27A12990IB**

## 900 25 9001 | Rainier Lady Full Zip Pants



EN

**MAIN FABRIC** | 100% Polyester  
**BREATHABILITY** | 10000g/m<sup>2</sup>/ 24h  
**WATERPROOFNESS** | 10000mm  
**WEIGHT** | 85gsm  
**SIZE** | XS | S | M | L | XL | XXL  
**FEATURES** | SBS zippers, PFAS Free DWR

PL

**MATERIAL GŁÓWNY** | 100% Poliester  
**ODDYCHALNOŚĆ** | 10000g/m<sup>2</sup>/ 24h  
**WODOODPORNOŚĆ** | 10000mm  
**GRAMATURA** | 85gsm  
**ROZMIARY** | XS | S | M | L | XL | XXL  
**ZALETY** | zamki SBS, DWR wolne od PFAS



AQUA THERMO TEX



BIONIC FINISH<sup>®</sup> ECO  
WATER REPELLENCY



**SU27A16990IB**





# BASE LAYERS

**500 29 0248 | Tobago Man Shortsleeve | p.72**



**500 29 0284 | Tobago Man Boxers | p.72**



**500 29 0715 | Tobago Lady Shortsleeve | p.73**



**500 29 0751 | Tobago Lady Panty | p.73**



**500 24 7890 | Lockness Man Shortsleeve | p.74**



**500 24 0987 | Lockness Man Boxers | p.74**



**500 24 7809 | Lockness Lady Shortsleeve | p.75**



**500 24 0978 | Lockness Lady Boxers | p.75**



**500 25 3457 | Easy Dry Longsleeve Unisex | p.76**



**500 24 3456 | Easy Dry Shortsleeve Unisex | p.76**



**500 24 3465 | Easy Dry Singlet Unisex | p.76**



**500 25 5545 | Breezer Man Shortsleeve | p.78**



**500 25 4554 | Breezer Man Boxers | p.78**



**500 25 5555 | Breezer Lady Shortsleeve | p.78**



**500 25 4555 | Breezer Lady Panty | p.78**



**920 28 1407** | Boosocks Warm | **p.80**



**920 29 0010** | Boosocks 2.0 Mid | **p.80**



**920 29 0015** | Boosocks 2.0 Low | **p.80**



**920 25 9014** | Boosocks Mid Man | **p.81**



**920 25 9018** | Boosocks Low Man | **p.81**



**920 25 9012** | Boosocks Mid Lady | **p.81**



**920 25 9016** | Boosocks Low Lady | **p.81**



# BASE LAYERS





**LIGHT** 500 29 0248 | Tobago Man Shortsleeve

new



**EN** **MAIN FABRIC** | 79% Bamboo Viscose / 21% Polyamide  
**SIZES** | S | M | L | XL | XXL  
**WEIGHT** | 160gsm

**PL** **MATERIAL GŁÓWNY** | 79% Wiskoza z Bambusa / 21% Poliamid  
**ROZMIARY** | S | M | L | XL | XXL  
**GRAMATURA** | 160gsm



**SU27AI13990IB**





**LIGHT** 500 29 0284 | Tobago Man Boxers

new



**EN** **MAIN FABRIC** | 79% Bamboo Viscose / 21% Polyamide  
**SIZES** | S | M | L | XL | XXL  
**WEIGHT** | 160gsm

**PL** **MATERIAL GŁÓWNY** | 79% Wiskoza z Bambusa / 21% Poliamid  
**ROZMIARY** | S | M | L | XL | XXL  
**GRAMATURA** | 160gsm



**SU27AI5990IB**

# BASE LAYERS

**LIGHT** 500 29 0715 | Tobago Lady Shortsleeve

new



EN

**MAIN FABRIC** | 79% Bamboo Viscose / 21% Polyamide  
**SIZES** | XS | S | M | L | XL | XXL  
**WEIGHT** | 160gsm

PL

**MATERIAL GŁÓWNY** | 79% Wiskoza z Bambusa / 21% Poliamid  
**ROZMIARY** | XS | S | M | L | XL | XXL  
**GRAMATURA** | 160gsm

SU27A13990IB

**LIGHT** 500 29 0751 | Tobago Lady Panty

new

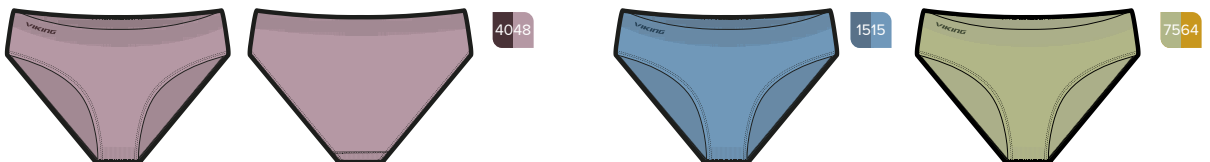

EN

**MAIN FABRIC** | 79% Bamboo Viscose / 21% Polyamide  
**SIZES** | XS | S | M | L | XL | XXL  
**WEIGHT** | 160gsm

PL

**MATERIAL GŁÓWNY** | 79% Wiskoza z Bambusa / 21% Poliamid  
**ROZMIARY** | XS | S | M | L | XL | XXL  
**GRAMATURA** | 160gsm

SU27A15990IB

# BASE LAYERS

**LIGHT** 500 24 7890 | Lockness Man Shortsleeve

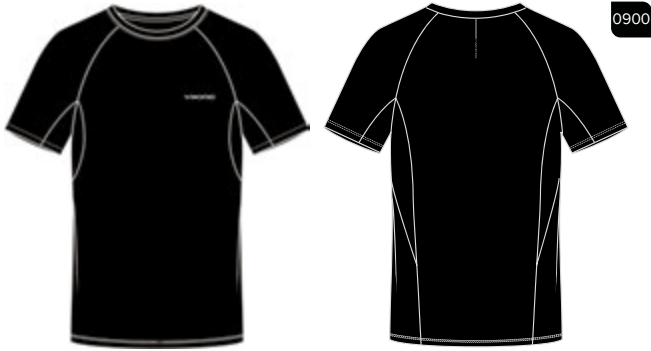

















EN

**MAIN FABRIC** | 79% Bamboo Viscose / 21% Polyamide  
**SIZES** | S | M | L | XL | XXL  
**WEIGHT** | 150gsm

PL

**MATERIAL GŁÓWNY** | 79% Wiskoza z Bambusa / 21% Poliamid  
**ROZMIARY** | S | M | L | XL | XXL  
**GRAMATURA** | 150gsm

SU27AI9990IB

**LIGHT** 500 24 0987 | Lockness Man Boxers



















EN

**MAIN FABRIC** | 79% Bamboo Viscose / 21% Polyamide  
**SIZES** | S | M | L | XL | XXL  
**WEIGHT** | 150gsm

PL

**MATERIAL GŁÓWNY** | 79% Wiskoza z Bambusa / 21% Poliamid  
**ROZMIARY** | S | M | L | XL | XXL  
**GRAMATURA** | 150gsm







SU27AI5990IB

# BASE LAYERS

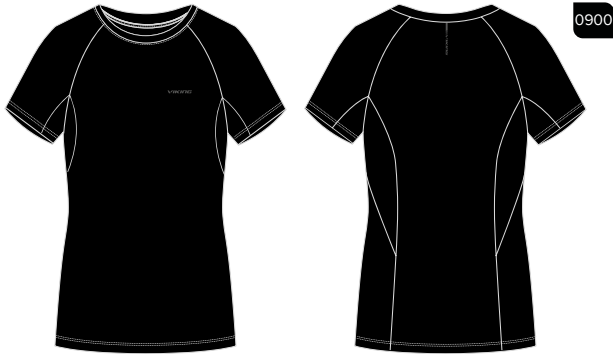
**LIGHT** 500 24 7809 | Lockness Lady Shortsleeve



















EN

**MAIN FABRIC** | 79% Bamboo Viscose / 21% Polyamide  
**SIZES** | S M L I XL  
**WEIGHT** | 150gsm

PL

**MATERIAL GŁÓWNY** | 79% Wiskoza z Bambusa / 21% Poliamid  
**ROZMIARY** | S M L I XL  
**GRAMATURA** | 150gsm

SU27AI9990IB

**LIGHT** 500 24 0978 | Lockness Lady Boxers



















EN

**MAIN FABRIC** | 79% Bamboo Viscose / 21% Polyamide  
**SIZES** | S M L I XL  
**WEIGHT** | 150gsm

PL

**MATERIAL GŁÓWNY** | 79% Wiskoza z Bambusa / 21% Poliamid  
**ROZMIARY** | S M L I XL  
**GRAMATURA** | 150gsm

SU27AI5990IB

# BASE LAYERS

**EXTRA LIGHT**

**500 25 3457 | Easy Dry Longsleeve Unisex**



0900

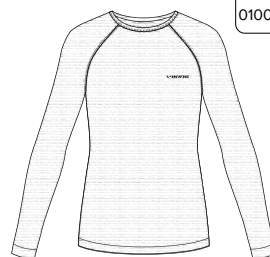

0100

**EN** **MAIN FABRIC** | 55% Polypropylene / 45% Polyamide (SENSIL)  
**SIZES** | XS | S | M | L | XL | XXL  
**WEIGHT** | 98gsm

**PL** **MATERIAL GŁÓWNY** | 55% Polipropylen / 45% Poliamid (SENSIL)  
**ROZMIARY** | XS | S | M | L | XL | XXL  
**GRAMATURA** | 98gsm

SENSIL



**SU27AI1990IB**

**EXTRA LIGHT**

**500 24 3456 | Easy Dry Shortsleeve Unisex**



0900



0100

**EN** **MAIN FABRIC** | 55% Polypropylene / 45% Polyamide (SENSIL)  
**SIZES** | XS | S | M | L | XL | XXL  
**WEIGHT** | 98gsm

**PL** **MATERIAL GŁÓWNY** | 55% Polipropylen / 45% Poliamid (SENSIL)  
**ROZMIARY** | XS | S | M | L | XL | XXL  
**GRAMATURA** | 98gsm

SENSIL



**SU27AI9990IB**

**EXTRA LIGHT**

**500 24 3465 | Easy Dry Singlet Unisex**



0900

**EN** **MAIN FABRIC** | 55% Polypropylene / 45% Polyamide (SENSIL)  
**SIZES** | XS | S | M | L | XL | XXL  
**WEIGHT** | 98gsm

**PL** **MATERIAL GŁÓWNY** | 55% Polipropylen / 45% Poliamid (SENSIL)  
**ROZMIARY** | XS | S | M | L | XL | XXL  
**GRAMATURA** | 98gsm

SENSIL



**SU27AI8990IB**

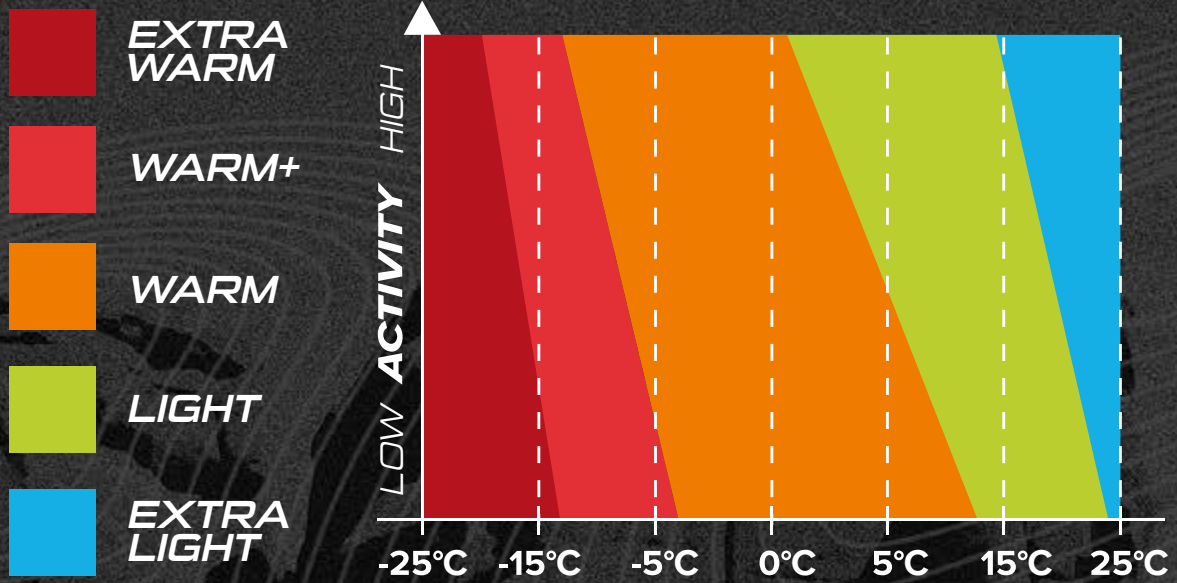

# THERMAL LEVELS

## EXTRA WARM

Thermoactive underwear made of unique fibers that are delicate, thin and at the same time very warm, such as Merino wool or perfectly composed Primaloft yarn. It is characterized by rapid moisture removal and the highest thermal level.

## WARM+

Sports underwear using different thermal regulation zones, which allows for excellent comfort of use and maintaining an optimal microclimate. Indispensable for high-intensity winter activities due to the extremely short drying time and ergonomic cut.

## WARM

Very flexible thermoactive underwear, perfectly matching the shape of the body, providing the basic thermal cover for the body during outdoor activities. It is characterized by high breathability and durability.

## LIGHT

Lightweight base layer products using specialized yarns that quickly wick moisture away and inhibit unpleasant odors.

## EXTRA LIGHT

Ultralight thermoactive underwear with antibacterial and cooling properties. Thanks to the use of specialized yarns and low weight, it allows for maximum comfort at high external temperatures.

# BASE LAYERS

**EXTRA LIGHT**

**500 25 5545 | Breezer Man Shortsleeve**

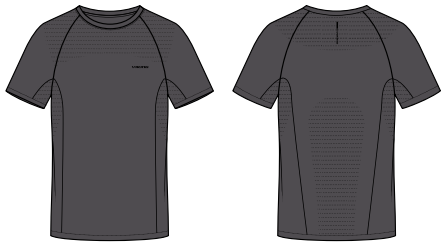

0800

EN

**MAIN FABRIC** | 100% Polyamide (Sensil Breeze)  
**SIZES** | S | M | L | XL | XXL  
**WEIGHT** | 115gsm

PL

**MATERIAL GŁÓWNY** | 100% Poliamid (Sensil Breeze)  
**ROZMIARY** | S | M | L | XL | XXL  
**GRAMATURA** | 115gsm

SENSIL OEKO TEX® **SU27AI1990IB**

**EXTRA LIGHT**

**500 25 4554 | Breezer Man Boxers**

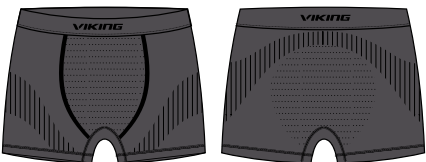

0800

EN

**MAIN FABRIC** | 100% Polyamide (Sensil Breeze)  
**SIZES** | S | M | L | XL | XXL  
**WEIGHT** | 115gsm

PL

**MATERIAL GŁÓWNY** | 100% Poliamid (Sensil Breeze)  
**ROZMIARY** | S | M | L | XL | XXL  
**GRAMATURA** | 115gsm

SENSIL OEKO TEX® **SU27AI5990IB**

**EXTRA LIGHT**

**500 25 5555 | Breezer Lady Shortsleeve**

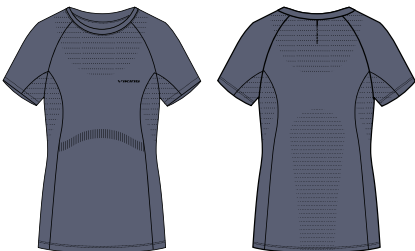

0800

EN

**MAIN FABRIC** | 100% Polyamide (Sensil Breeze)  
**SIZES** | S | M | L | XL  
**WEIGHT** | 115gsm

PL

**MATERIAL GŁÓWNY** | 100% Poliamid (Sensil Breeze)  
**ROZMIARY** | S | M | L | XL  
**GRAMATURA** | 115gsm

SENSIL OEKO TEX® **SU27AI1990IB**

**EXTRA LIGHT**

**500 25 4555 | Breezer Lady Panty**

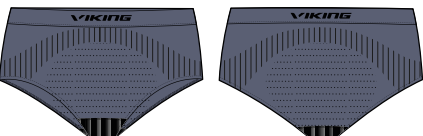

0800

EN

**MAIN FABRIC** | 100% Polyamide (Sensil Breeze)  
**SIZES** | S | M | L | XL  
**WEIGHT** | 115gsm

PL

**MATERIAL GŁÓWNY** | 100% Poliamid (Sensil Breeze)  
**ROZMIARY** | S | M | L | XL  
**GRAMATURA** | 115gsm

SENSIL OEKO TEX® **SU27AI5990IB**











# BASE LAYERS

## 920 28 1407 | Boosocks Warm



**EN** **MAIN FABRIC** | 78% Bamboo Viscose / 20% Polyamide / 2% Elastane  
**SIZES** | 35-37 | 38-40 | 41-43 | 44-46

**PL** **MATERIAL GŁÓWNY** | 78% Wiskoza z Bambusa / 20% Poliamid / 2% Elastan  
**ROZMIARY** | 35-37 | 38-40 | 41-43 | 44-46

**SU27AI4990IB**









## 920 29 0010 | Boosocks 2.0 Mid

**new**



**EN** **MAIN FABRIC** | 73% Bamboo Viscose / 23% Polyamide / 4% Elastane  
**SIZES** | 35-37 | 38-40 | 41-43 | 44-46

**PL** **MATERIAL GŁÓWNY** | 73% Wiskoza z Bambusa / 23% Poliamid / 4% Elastan  
**ROZMIARY** | 35-37 | 38-40 | 41-43 | 44-46

**SU27AI3990IB**









## 920 29 0015 | Boosocks 2.0 Low

**new**



**EN** **MAIN FABRIC** | 73% Bamboo Viscose / 23% Polyamide / 4% Elastane  
**SIZES** | 35-37 | 38-40 | 41-43 | 44-46

**PL** **MATERIAL GŁÓWNY** | 73% Wiskoza z Bambusa / 23% Poliamid / 4% Elastan  
**ROZMIARY** | 35-37 | 38-40 | 41-43 | 44-46

**SU27AI1990IB**

# BASE LAYERS

## 920 25 9014 | Boosocks Mid Man



**EN** **MAIN FABRIC** | 73% Bamboo Viscose / 23% Polyamide / 4% Elastane  
**SIZES** | 39-41 | 42-44 | 45-47

**PL** **MATERIAL GŁÓWNY** | 73% Wiskoza z Bambusa / 23% Poliamid / 4% Elastan  
**ROZMIARY** | 39-41 | 42-44 | 45-47

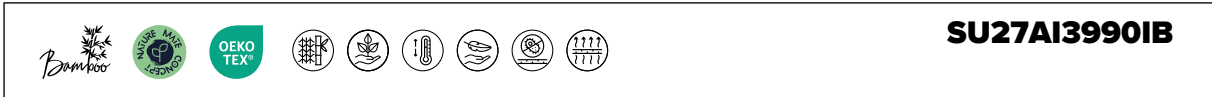

## 920 25 9018 | Boosocks Low Man



**EN** **MAIN FABRIC** | 73% Bamboo Viscose / 23% Polyamide / 4% Elastane  
**SIZES** | 39-41 | 42-44 | 45-47

**PL** **MATERIAL GŁÓWNY** | 73% Wiskoza z Bambusa / 23% Poliamid / 4% Elastan  
**ROZMIARY** | 39-41 | 42-44 | 45-47

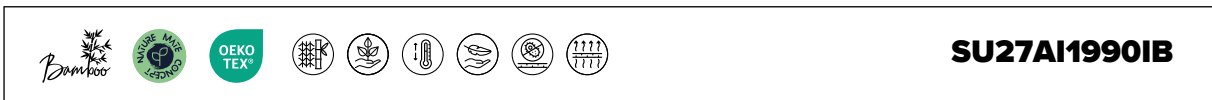

## 920 25 9012 | Boosocks Mid Lady



**EN** **MAIN FABRIC** | 73% Bamboo Viscose / 23% Polyamide / 4% Elastane  
**SIZES** | 35-37 | 38-41 | 41-43

**PL** **MATERIAL GŁÓWNY** | 73% Wiskoza z Bambusa / 23% Poliamid / 4% Elastan  
**ROZMIARY** | 35-37 | 38-41 | 41-43

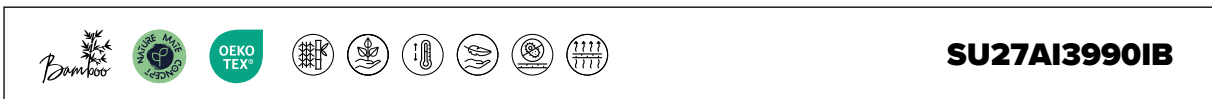

## 920 25 9016 | Boosocks Low Lady



**EN** **MAIN FABRIC** | 73% Bamboo Viscose / 23% Polyamide / 4% Elastane  
**SIZES** | 35-37 | 38-41 | 41-43

**PL** **MATERIAL GŁÓWNY** | 73% Wiskoza z Bambusa / 23% Poliamid / 4% Elastan  
**ROZMIARY** | 35-37 | 38-41 | 41-43

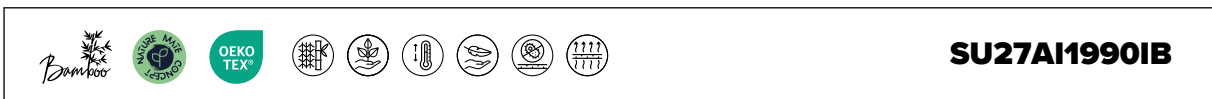





# SETORA POLES

**610 26 8522** | Licaon | p.86



**610 26 3019** | Mission FS | p.86



**610 22 7712** | Kettera Pro | p.87



**610 27 0824** | Terve 2.0 | p.88



**610 21 2786** | Spider | p.88



**610 29 7909** | Carbo Lite 2.0 | p.89



**610 24 2323** | Equinox | p.92



**610 19 3322** | Teho | p.92



**610 27 1208** | Lhotse 2.0 | p.93



**610 24 1617** | Shiva | p.94



**610 29 7910** | Kalio 2.0 | p.94



**615 27 0808** | Kitsune Jr | p.95



**610 22 4961** | Spider FS | p.86



**610 26 3971** | Kettera Pro Long Grip | p.87



**610 25 7713** | Kettera Pro Lady | p.87



**610 22 9119** | Lumi Pro | p.88



**610 20 7654** | Vario Tour | p.89



**610 24 7881** | Kangri | p.89



**610 27 1608** | Kivi 2.0 | p.92



**610 25 3222** | Bambu Pro | p.93



**610 28 6330** | Lost Peak 2.0 | p.93



**610 22 2960** | Nelio Pro | p.94



**610 21 1247** | Stig | p.95



**650 22 7456** | Forrester | p.96



**650 24 8557** | Uppsala | p.96



**650 20 7879** | Pro-Trainer | p.97



**650 21 4563** | Lite Pro | p.97



**650 22 1743** | Kube Pro | p.96



**650 22 5190** | Ruten Pro | p.97



**666 17 1001** | | p.98



**666 17 2002** | | p.98



**666 17 3003** | | p.98



**666 21 8008** | | p.99



**666 25 5505** | | p.99



**666 25 2202** | | p.98



**666 17 4004** | | p.98



**666 21 7007** | | p.99



**666 19 5005** | | p.99



**666 24 9009** | | p.99



# TREKKING / TOURING POLES

610 26 8522 | Licaon



6419

<b>EN</b>	<b>TUBE MATERIAL</b>	100% Carbon
	<b>NUMBER OF SECTIONS</b>	4
	<b>ADJUSTABLE LENGTH</b>	44 - 140cm
	<b>PROFILED GRIP</b>	prolonged EVA foam
	<b>ADJUSTABLE STRAP</b>	Polyester
	<b>DIAMETER</b>	16 / 14 / 12mm
	<b>WEIGHT</b>	184g (pc)
	<b>TIP MATERIAL</b>	tungsten

<b>PL</b>	<b>MATERIAŁ TRZONKA</b>	100% Włókno węglowe
	<b>LICZBA SEKCJI</b>	4
	<b>ZAKRES REGULACJI WYSOKOŚCI</b>	44 - 140cm
	<b>PROFILOWANA RĄCZKA</b>	przedłużona pianka EVA
	<b>REGULOWANY PASEK</b>	Poliester
	<b>ŚREDNICA</b>	16 / 14 / 12mm
	<b>WAGA</b>	184g (szt.)
	<b>MATERIAŁ GROTU</b>	widiowy



**SU27AI44990IB**

610 22 4961 | Spider FS



09

<b>EN</b>	<b>TUBE MATERIAL</b>	80% Carbon / 20% Fiberglass
	<b>NUMBER OF SECTIONS</b>	5
	<b>ADJUSTABLE LENGTH</b>	35 - 130cm
	<b>PROFILED GRIP</b>	PP + prolonged EVA foam
	<b>ADJUSTABLE STRAP</b>	Polyester
	<b>DIAMETER</b>	16 / 14 / 12mm
	<b>WEIGHT</b>	220g (pc)
	<b>TIP MATERIAL</b>	tungsten

<b>PL</b>	<b>MATERIAŁ TRZONKA</b>	80% Włókno węglowe / 20% Włókno szklane
	<b>LICZBA SEKCJI</b>	5
	<b>ZAKRES REGULACJI WYSOKOŚCI</b>	35 - 130cm
	<b>PROFILOWANA RĄCZKA</b>	PP + przedłużona pianka EVA
	<b>REGULOWANY PASEK</b>	Poliester
	<b>ŚREDNICA</b>	16 / 14 / 12mm
	<b>WAGA</b>	220g (szt.)
	<b>MATERIAŁ GROTU</b>	widiowy



**SU27AI44990IB**

610 26 3019 | Mission FS



0854

<b>EN</b>	<b>TUBE MATERIAL</b>	Aluminum 7075
	<b>NUMBER OF SECTIONS</b>	4
	<b>ADJUSTABLE LENGTH</b>	47 - 140cm
	<b>PROFILED GRIP</b>	prolonged EVA foam
	<b>ADJUSTABLE STRAP</b>	Polyester
	<b>DIAMETER</b>	18 / 16 / 14mm
	<b>WEIGHT</b>	259g (pc)
	<b>TIP MATERIAL</b>	tungsten
	<b>FEATURES</b>	detachable strap, angle rotation snow basket, dedicated for touring

<b>PL</b>	<b>MATERIAŁ TRZONKA</b>	Aluminium 7075
	<b>LICZBA SEKCJI</b>	4
	<b>ZAKRES REGULACJI WYSOKOŚCI</b>	47 - 140cm
	<b>PROFILOWANA RĄCZKA</b>	przedłużona pianka EVA
	<b>REGULOWANY PASEK</b>	Poliester
	<b>ŚREDNICA</b>	18 / 16 / 14mm
	<b>WAGA</b>	259g (szt.)
	<b>MATERIAŁ GROTU</b>	widiowy
	<b>ZALETY</b>	odczepiany pasek, talerzyk śniegowy z regulowanym nachyleniem kątowym



**SU27AI31990IB**

# TREKKING / TOURING POLES

## 610 26 3971 | Kettera Pro Long Grip



0908

<b>EN</b>	<b>TUBE MATERIAL</b>	Aluminium 7075
	<b>NUMBER OF SECTIONS</b>	5
	<b>ADJUSTABLE LENGTH</b>	37 - 135cm
	<b>PROFILED GRIP</b>	prolonged EVA foam
	<b>ADJUSTABLE STRAP</b>	Polyester
	<b>DIAMETER</b>	18 / 16 / 14mm
	<b>WEIGHT</b>	243g (pc)
	<b>TIP MATERIAL</b>	tungsten

<b>PL</b>	<b>MATERIAŁ TRZONKA</b>	Aluminium 7075
	<b>LICZBA SEKCJI</b>	5
	<b>ZAKRES REGULACJI WYSOKOŚCI</b>	37 - 135cm
	<b>PROFILOWANA RĄCZKA</b>	przedłużona pianka EVA
	<b>REGULOWANY PASEK</b>	Poliester
	<b>ŚREDNICA</b>	18 / 16 / 14mm
	<b>WAGA</b>	243g (szt.)
	<b>MATERIAŁ GROTU</b>	widiowy



best seller

SU27AI25990IB

## 610 22 7712 | Kettera Pro



15

<b>EN</b>	<b>TUBE MATERIAL</b>	Aluminium 7075
	<b>NUMBER OF SECTIONS</b>	5
	<b>ADJUSTABLE LENGTH</b>	37 - 135cm
	<b>PROFILED GRIP</b>	EVA foam
	<b>ADJUSTABLE STRAP</b>	Polyester
	<b>DIAMETER</b>	18 / 16 / 14mm
	<b>WEIGHT</b>	267g (pc)
	<b>TIP MATERIAL</b>	tungsten

<b>PL</b>	<b>MATERIAŁ TRZONKA</b>	Aluminium 7075
	<b>LICZBA SEKCJI</b>	5
	<b>ZAKRES REGULACJI WYSOKOŚCI</b>	37 - 135cm
	<b>PROFILOWANA RĄCZKA</b>	pianka EVA
	<b>REGULOWANY PASEK</b>	Poliester
	<b>ŚREDNICA</b>	18 / 16 / 14mm
	<b>WAGA</b>	267g (szt.)
	<b>MATERIAŁ GROTU</b>	widiowy



best seller

best price

SU27AI22990IB

## 610 25 7713 | Kettera Pro Lady



0946

<b>EN</b>	<b>TUBE MATERIAL</b>	Aluminium 7075
	<b>NUMBER OF SECTIONS</b>	5
	<b>ADJUSTABLE LENGTH</b>	37 - 125 cm
	<b>PROFILED GRIP</b>	EVA foam
	<b>ADJUSTABLE STRAP</b>	Polyester
	<b>DIAMETER</b>	18 / 16 / 14mm
	<b>WEIGHT</b>	233g (pc)
	<b>TIP MATERIAL</b>	tungsten

<b>PL</b>	<b>MATERIAŁ TRZONKA</b>	Aluminium 7075
	<b>LICZBA SEKCJI</b>	5
	<b>ZAKRES REGULACJI WYSOKOŚCI</b>	37 - 125cm
	<b>PROFILOWANA RĄCZKA</b>	pianka EVA
	<b>REGULOWANY PASEK</b>	Poliester
	<b>ŚREDNICA</b>	18 / 16 / 14mm
	<b>WAGA</b>	233g (szt.)
	<b>MATERIAŁ GROTU</b>	widiowy



best seller

best price

SU27AI22990IB

# TREKKING / TOURING POLES

610 27 0824 | Terve 2.0



<b>EN</b>	<b>TUBE MATERIAL</b>	Aluminium 7075
	<b>NUMBER OF SECTIONS</b>	5
	<b>ADJUSTABLE LENGTH</b>	35 - 130cm
	<b>PROFILED GRIP</b>	PP + prolonged EVA foam
	<b>ADJUSTABLE STRAP</b>	Polyamide + Flannel
	<b>DIAMETER</b>	16 / 14 / 12mm
	<b>WEIGHT</b>	240g (pc)
	<b>TIP MATERIAL</b>	tungsten

<b>PL</b>	<b>MATERIAŁ TRZONKA</b>	Aluminium 7075
	<b>LICZBA SEKCJI</b>	5
	<b>ZAKRES REGULACJI WYSOKOŚCI</b>	35 - 130cm
	<b>PROFILOWANA RĄCZKA</b>	PP + przedłużona pianka EVA
	<b>REGULOWANY PASEK</b>	Poliamid + flanela
	<b>ŚREDNICA</b>	16 / 14 / 12mm
	<b>WAGA</b>	240g (szt.)
	<b>MATERIAŁ GROTU</b>	widiowy



**SU27AI34990IB**

610 22 9119 | Lumi Pro



<b>EN</b>	<b>TUBE MATERIAL</b>	100% Carbon
	<b>NUMBER OF SECTIONS</b>	2
	<b>ADJUSTABLE LENGTH</b>	85 - 145cm
	<b>PROFILED GRIP</b>	prolonged EVA foam
	<b>ADJUSTABLE STRAP</b>	Polyester
	<b>DIAMETER</b>	16 / 14mm
	<b>WEIGHT</b>	225g (pc)
	<b>TIP MATERIAL</b>	tungsten
	<b>FEATURES</b>	angle rotation snow basket, dedicated for touring, very stable

<b>PL</b>	<b>MATERIAŁ TRZONKA</b>	100% Włókno węglowe
	<b>LICZBA SEKCJI</b>	2
	<b>ZAKRES REGULACJI WYSOKOŚCI</b>	85 - 145cm
	<b>PROFILOWANA RĄCZKA</b>	przedłużona pianka EVA
	<b>REGULOWANY PASEK</b>	Poliester
	<b>ŚREDNICA</b>	16 / 14mm
	<b>WAGA</b>	225g (szt.)
	<b>MATERIAŁ GROTU</b>	widiowy
	<b>ZALETY</b>	talerzyk śniegowy z regulowanym nachyleniem kątowym, dedykowany do touringu, bardzo stabilny



**SU27AI42990IB**

610 21 2786 | Spider



<b>EN</b>	<b>TUBE MATERIAL</b>	50% Carbon / 50% Fiberglass
	<b>NUMBER OF SECTIONS</b>	2
	<b>ADJUSTABLE LENGTH</b>	84 - 145cm
	<b>PROFILED GRIP</b>	prolonged EVA foam
	<b>ADJUSTABLE STRAP</b>	Polyester
	<b>DIAMETER</b>	16 / 14mm
	<b>WEIGHT</b>	202g (pc)
	<b>TIP MATERIAL</b>	tungsten
	<b>FEATURES</b>	angle rotation snow basket, dedicated for touring, very stable

<b>PL</b>	<b>MATERIAŁ TRZONKA</b>	50% Włókno węglowe / 50% Włókno szklane
	<b>LICZBA SEKCJI</b>	2
	<b>ZAKRES REGULACJI WYSOKOŚCI</b>	84 - 145cm
	<b>PROFILOWANA RĄCZKA</b>	przedłużona pianka EVA
	<b>REGULOWANY PASEK</b>	Poliester
	<b>ŚREDNICA</b>	16 / 14mm
	<b>WAGA</b>	202g (szt.)
	<b>MATERIAŁ GROTU</b>	widiowy
	<b>ZALETY</b>	talerzyk śniegowy z regulowanym nachyleniem kątowym, dedykowany do touringu, bardzo stabilny



**SU27AI39990IB**

# TREKKING / TOURING POLES

## 610 20 7654 | Vario Tour



<b>EN</b>	<b>TUBE MATERIAL</b>	50% Carbon / 50% Aluminium 7075
	<b>NUMBER OF SECTIONS</b>	3
	<b>ADJUSTABLE LENGTH</b>	65 - 135cm
	<b>PROFILED GRIP</b>	PP + prolonged EVA foam
	<b>ADJUSTABLE STRAP</b>	Polyamide + Flannel
	<b>DIAMETER</b>	16 / 14 / 12mm
	<b>WEIGHT</b>	243g (pc)
	<b>TIP MATERIAL</b>	tungsten
	<b>FEATURES</b>	angle rotation snow basket, dedicated for touring

<b>PL</b>	<b>MATERIAL TRZONKA</b>	50% Włókno węglowe / 50% Aluminium 7075
	<b>LICZBA SEKCJI</b>	3
	<b>ZAKRES REGULACJI WYSOKOŚCI</b>	65 - 135cm
	<b>PROFILOWANA RĄCZKA</b>	PP + przedłużona pianka EVA
	<b>REGULOWANY PASEK</b>	Poliamid + flanela
	<b>ŚREDNICA</b>	16 / 14 / 12mm
	<b>WAGA</b>	243g (szt.)
	<b>MATERIAL GROTU</b>	widiowy
	<b>ZALETY</b>	talerzyk śniegowy z regulowanym nachyleniem kątowym, dedykowany do touringu



**SU27AI29990IB**

## 610 29 7909 | Carbo Lite 2.0

new

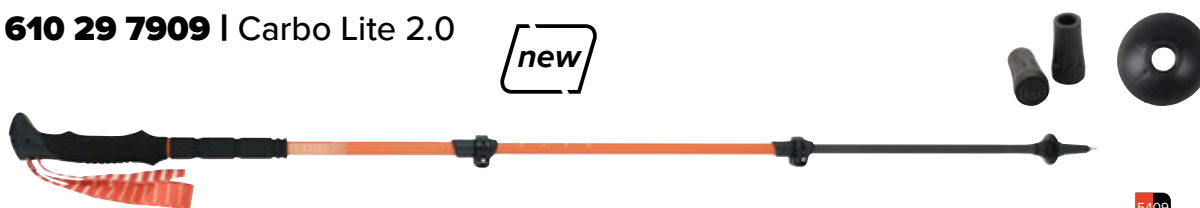

<b>EN</b>	<b>TUBE MATERIAL</b>	100% Carbon
	<b>NUMBER OF SECTIONS</b>	3
	<b>ADJUSTABLE LENGTH</b>	65 - 135cm
	<b>PROFILED GRIP</b>	PP + prolonged EVA foam
	<b>ADJUSTABLE STRAP</b>	Polyester
	<b>DIAMETER</b>	16 / 14 / 12mm
	<b>WEIGHT</b>	190g (pc)
	<b>TIP MATERIAL</b>	tungsten

<b>PL</b>	<b>MATERIAL TRZONKA</b>	100% Włókno węglowe
	<b>LICZBA SEKCJI</b>	3
	<b>ZAKRES REGULACJI WYSOKOŚCI</b>	65 - 135cm
	<b>PROFILOWANA RĄCZKA</b>	PP + przedłużona pianka EVA
	<b>REGULOWANY PASEK</b>	Poliester
	<b>ŚREDNICA</b>	16 / 14 / 12mm
	<b>WAGA</b>	190g (szt.)
	<b>MATERIAL GROTU</b>	widiowy



**SU27AI37990IB**

## 610 24 7881 | Kangri



<b>EN</b>	<b>TUBE MATERIAL</b>	upper sections 100% Carbon / bottom section 100% Aluminium 7075
	<b>NUMBER OF SECTIONS</b>	3
	<b>ADJUSTABLE LENGTH</b>	65 - 135cm
	<b>PROFILED GRIP</b>	prolonged EVA foam
	<b>ADJUSTABLE STRAP</b>	Polyester
	<b>DIAMETER</b>	16 / 14 / 12mm
	<b>WEIGHT</b>	213g (pc)
	<b>TIP MATERIAL</b>	tungsten
	<b>FEATURES</b>	angle rotation snow basket, dedicated for touring, stable

<b>PL</b>	<b>MATERIAL TRZONKA</b>	górne sekcje 100% Włókno węglowe / dolna sekcja 100% Aluminium 7075
	<b>LICZBA SEKCJI</b>	3
	<b>ZAKRES REGULACJI WYSOKOŚCI</b>	65 - 135cm
	<b>PROFILOWANA RĄCZKA</b>	przedłużona pianka EVA
	<b>REGULOWANY PASEK</b>	Poliester
	<b>ŚREDNICA</b>	16 / 14 / 12mm
	<b>WAGA</b>	213g (szt.)
	<b>MATERIAL GROTU</b>	widiowy
	<b>ZALETY</b>	talerzyk śniegowy z regulowanym nachyleniem kątowym, dedykowany do touringu, stabilny



**SU27AI31990IB**





# TREKKING / TOURING POLES

## 610 24 2323 | Equinox



<b>EN</b>	<b>TUBE MATERIAL</b>	Aluminium 7075
	<b>NUMBER OF SECTIONS</b>	3
	<b>ADJUSTABLE LENGTH</b>	70 - 135cm
	<b>PROFILED GRIP</b>	ergonomic prolonged EVA foam
	<b>ADJUSTABLE STRAP</b>	Polyester
	<b>DIAMETER</b>	16 / 14 / 12mm
	<b>WEIGHT</b>	248g (pc)
	<b>TIP MATERIAL</b>	tungsten
	<b>FEATURES</b>	15 degrees angled grip for ergonomic wrist comfort

<b>PL</b>	<b>MATERIAŁ TRZONKA</b>	Aluminium 7075
	<b>LICZBA SEKCJI</b>	3
	<b>ZAKRES REGULACJI WYSOKOŚCI</b>	70 - 135cm
	<b>PROFILOWANA RĄCZKA</b>	ergonomiczna przedłużona pianka EVA
	<b>REGULOWANY PASEK</b>	Poliester
	<b>ŚREDNICA</b>	16 / 14 / 12mm
	<b>WAGA</b>	248g (szt.)
	<b>MATERIAŁ GROTU</b>	widiowy
	<b>ZALETY</b>	wyprofilowana pod kątem 15 stopni rączka dla komfortowego ułożenia nadgarstka



**SU27AI22990IB**

## 610 27 1608 | Kivi 2.0



<b>EN</b>	<b>TUBE MATERIAL</b>	Aluminum 7075
	<b>NUMBER OF SECTIONS</b>	3
	<b>ADJUSTABLE LENGTH</b>	65 - 135cm
	<b>PROFILED GRIP</b>	PP + EVA foam
	<b>ADJUSTABLE STRAP</b>	Polyamide + Flannel
	<b>DIAMETER</b>	16 / 14 / 12mm
	<b>WEIGHT</b>	226g (pc)
	<b>TIP MATERIAL</b>	tungsten

<b>PL</b>	<b>MATERIAŁ TRZONKA</b>	Aluminium 7075
	<b>LICZBA SEKCJI</b>	3
	<b>ZAKRES REGULACJI WYSOKOŚCI</b>	65 - 135cm
	<b>PROFILOWANA RĄCZKA</b>	PP + pianka EVA
	<b>REGULOWANY PASEK</b>	Poliamid + flanela
	<b>ŚREDNICA</b>	16 / 14 / 12mm
	<b>WAGA</b>	226g (szt.)
	<b>MATERIAŁ GROTU</b>	widiowy



**SU27AI21990IB**

## 610 19 3322 | Teho



<b>EN</b>	<b>TUBE MATERIAL</b>	Aluminium 7075
	<b>NUMBER OF SECTIONS</b>	3
	<b>ADJUSTABLE LENGTH</b>	65 - 145cm
	<b>PROFILED GRIP</b>	PP + EVA foam
	<b>ADJUSTABLE STRAP</b>	Polyamide + Flannel
	<b>DIAMETER</b>	18 / 16 / 14mm
	<b>WEIGHT</b>	265g (pc)
	<b>TIP MATERIAL</b>	tungsten
	<b>FEATURES</b>	bigger diameter & bigger range of length adjustment

<b>PL</b>	<b>MATERIAŁ TRZONKA</b>	Aluminium 7075
	<b>LICZBA SEKCJI</b>	3
	<b>ZAKRES REGULACJI WYSOKOŚCI</b>	65 - 145cm
	<b>PROFILOWANA RĄCZKA</b>	PP + pianka EVA
	<b>REGULOWANY PASEK</b>	Poliamid + flanela
	<b>ŚREDNICA</b>	18 / 16 / 14mm
	<b>WAGA</b>	265g (szt.)
	<b>MATERIAŁ GROTU</b>	widiowy
	<b>ZALETY</b>	zwiększona średnica i szerszy zakres regulacji wysokości



**SU27AI19990IB**

# TREKKING / TOURING POLES

## 610 25 3222 | Bambu Pro



<b>EN</b>	<b>TUBE MATERIAL</b>		Bamboo + Aluminium 7075
	<b>NUMBER OF SECTIONS</b>		3
	<b>ADJUSTABLE LENGTH</b>		65 - 135cm
	<b>PROFILED GRIP</b>		cork + EVA foam
	<b>ADJUSTABLE STRAP</b>		Polyester
	<b>DIAMETER</b>		16 / 14 / 12mm
	<b>WEIGHT</b>		230g (pc)
	<b>TIP MATERIAL</b>		tungsten
	<b>FEATURES</b>		bamboo structure

<b>PL</b>	<b>MATERIAŁ TRZONKA</b>		Bambus + Aluminium 7075
	<b>LICZBA SEKCJI</b>		3
	<b>ZAKRES REGULACJI WYSOKOŚCI</b>		65 - 135cm
	<b>PROFILOWANA RĄCZKA</b>		korek + pianka EVA
	<b>REGULOWANY PASEK</b>		Poliester
	<b>ŚREDNICA</b>		16 / 14 / 12mm
	<b>WAGA</b>		230g (szt.)
	<b>MATERIAŁ GROTU</b>		widiowy
	<b>ZALETY</b>		bambusowa struktura



**SU27AI21990IB**

## 610 27 1208 | Lhotse 2.0



<b>EN</b>	<b>TUBE MATERIAL</b>		Aluminium 7075
	<b>NUMBER OF SECTIONS</b>		3
	<b>ADJUSTABLE LENGTH</b>		65 - 135cm
	<b>PROFILED GRIP</b>		PP + prolonged EVA foam
	<b>ADJUSTABLE STRAP</b>		Polyamide + flannel
	<b>DIAMETER</b>		16 / 14 / 12mm
	<b>WEIGHT</b>		240g (pc)
	<b>TIP MATERIAL</b>		tungsten

<b>PL</b>	<b>MATERIAŁ TRZONKA</b>		Aluminium 7075
	<b>LICZBA SEKCJI</b>		3
	<b>ZAKRES REGULACJI WYSOKOŚCI</b>		65 - 135cm
	<b>PROFILOWANA RĄCZKA</b>		PP + przedłużana pianka EVA
	<b>REGULOWANY PASEK</b>		Poliamid + flanela
	<b>ŚREDNICA</b>		16 / 14 / 12mm
	<b>WAGA</b>		240g (szt.)
	<b>MATERIAŁ GROTU</b>		widiowy



**best seller**

**SU27AI19990IB**

## 610 28 6330 | Lost Peak 2.0



<b>EN</b>	<b>TUBE MATERIAL</b>		Aluminium 6061
	<b>NUMBER OF SECTIONS</b>		3
	<b>ADJUSTABLE LENGTH</b>		65 - 135cm
	<b>PROFILED GRIP</b>		EVA foam
	<b>ADJUSTABLE STRAP</b>		Polyamide + flannel
	<b>DIAMETER</b>		16 / 14 / 12mm
	<b>WEIGHT</b>		240g (pc)
	<b>TIP MATERIAL</b>		tungsten

<b>PL</b>	<b>MATERIAŁ TRZONKA</b>		Aluminium 6061
	<b>LICZBA SEKCJI</b>		3
	<b>ZAKRES REGULACJI WYSOKOŚCI</b>		65 - 135cm
	<b>PROFILOWANA RĄCZKA</b>		pianka EVA
	<b>REGULOWANY PASEK</b>		Poliamid + flanela
	<b>ŚREDNICA</b>		16 / 14 / 12mm
	<b>WAGA</b>		waga: 240g (szt.)
	<b>MATERIAŁ GROTU</b>		widiowy



**SU27AI17990IB**

# TREKKING / TOURING POLES

610 24 1617 | Shiva



0970

<b>EN</b>	<b>TUBE MATERIAL</b>	Aluminium 6061
	<b>NUMBER OF SECTIONS</b>	3
	<b>ADJUSTABLE LENGTH</b>	63 - 135cm
	<b>PROFILED GRIP</b>	PP + EVA foam
	<b>ADJUSTABLE STRAP</b>	Polyamide + flannel
	<b>DIAMETER</b>	16 / 14 / 12mm
	<b>WEIGHT</b>	237g (pc)
	<b>TIP MATERIAL</b>	tungsten

<b>PL</b>	<b>MATERIAŁ TRZONKA</b>	Aluminium 6061
	<b>LICZBA SEKCJI</b>	3
	<b>ZAKRES REGULACJI WYSOKOŚCI</b>	63 - 135cm
	<b>PROFILOWANA RĄCZKA</b>	PP + pianka EVA
	<b>REGULOWANY PASEK</b>	Poliamid + flanela
	<b>ŚREDNICA</b>	16 / 14 / 12mm
	<b>WAGA</b>	237g (szt.)
	<b>MATERIAŁ GROTU</b>	widiowy



best  
seller

SU27A114990IB

610 22 2960 | Nelio Pro



09

<b>EN</b>	<b>TUBE MATERIAL</b>	Aluminium 6061
	<b>NUMBER OF SECTIONS</b>	3
	<b>ADJUSTABLE LENGTH</b>	65 - 135cm
	<b>LOCK SYSTEM</b>	Rotating System
	<b>PROFILED GRIP</b>	PP + prolonged EVA foam
	<b>ADJUSTABLE STRAP</b>	Polyamide + flannel
	<b>DIAMETER</b>	16 / 14 / 12mm
	<b>WEIGHT</b>	229g (pc)
	<b>TIP MATERIAL</b>	steel

<b>PL</b>	<b>MATERIAŁ TRZONKA</b>	Aluminium 6061
	<b>LICZBA SEKCJI</b>	3
	<b>ZAKRES REGULACJI WYSOKOŚCI</b>	65 - 135cm
	<b>BŁOKADA TELESKOPU</b>	System rotacyjny
	<b>PROFILOWANA RĄCZKA</b>	PP + przedłużona pianka EVA
	<b>REGULOWANY PASEK</b>	Poliamid + flanela
	<b>ŚREDNICA</b>	16 / 14 / 12mm
	<b>WAGA</b>	229g (szt.)
	<b>MATERIAŁ GROTU</b>	stalowy

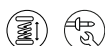

best  
price

SU27A113990IB

610 29 7910 | Kalio 2.0



0907

<b>EN</b>	<b>TUBE MATERIAL</b>	Aluminium 6061
	<b>NUMBER OF SECTIONS</b>	3
	<b>ADJUSTABLE LENGTH</b>	65 - 135cm
	<b>LOCK SYSTEM</b>	Rotating System
	<b>PROFILED GRIP</b>	PP + korek
	<b>ADJUSTABLE STRAP</b>	Polyamide + flannel
	<b>DIAMETER</b>	18 / 16 / 14mm
	<b>WEIGHT</b>	295g (pc)
	<b>TIP MATERIAL</b>	steel

<b>PL</b>	<b>MATERIAŁ TRZONKA</b>	Aluminium 6061
	<b>LICZBA SEKCJI</b>	3
	<b>ZAKRES REGULACJI WYSOKOŚCI</b>	65 - 135cm
	<b>BŁOKADA TELESKOPU</b>	System rotacyjny
	<b>PROFILOWANA RĄCZKA</b>	PP + korek
	<b>REGULOWANY PASEK</b>	Poliamid + flanela
	<b>ŚREDNICA</b>	18 / 16 / 14mm
	<b>WAGA</b>	295g (szt.)
	<b>MATERIAŁ GROTU</b>	stalowy

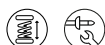

SU27A112990IB

# TREKKING / TOURING POLES

610 21 1247 | Stig



09

<b>EN</b>	<b>TUBE MATERIAL</b>	Aluminium 6061
	<b>NUMBER OF SECTIONS</b>	3
	<b>ADJUSTABLE LENGTH</b>	65 - 135cm
	<b>LOCK SYSTEM</b>	Rotating System
	<b>PROFILED GRIP</b>	PP + PVC
	<b>ADJUSTABLE STRAP</b>	Polyester
	<b>DIAMETER</b>	18 / 16 / 14mm
	<b>WEIGHT</b>	282g (pc)
	<b>TIP MATERIAL</b>	steel

<b>PL</b>	<b>MATERIAŁ TRZONKA</b>	Aluminium 6061
	<b>LICZBA SEKCJI</b>	3
	<b>ZAKRES REGULACJI WYSOKOŚCI</b>	65 - 135cm
	<b>BŁOKADA TELESKOPU</b>	System rotacyjny
	<b>PROFILOWANA RĄCZKA</b>	PP + PVC
	<b>REGULOWANY PASEK</b>	Poliester
	<b>ŚREDNICA</b>	18 / 16 / 14mm
	<b>WAGA</b>	282g (szk.)
	<b>MATERIAŁ GROTU</b>	stalowy



**SU27AI9990IB**

615 27 0808 | Kitsune Jr



<b>EN</b>	<b>TUBE MATERIAL</b>	Aluminium 7075
	<b>NUMBER OF SECTIONS</b>	2
	<b>ADJUSTABLE LENGTH</b>	55 - 90cm
	<b>PROFILED GRIP</b>	PP
	<b>ADJUSTABLE STRAP</b>	Polyester
	<b>DIAMETER</b>	16 / 14mm
	<b>WEIGHT</b>	158g (pc)
	<b>TIP MATERIAL</b>	tungsten

<b>PL</b>	<b>MATERIAŁ TRZONKA</b>	Aluminium 7075
	<b>LICZBA SEKCJI</b>	2
	<b>ZAKRES REGULACJI WYSOKOŚCI</b>	55 - 90cm
	<b>PROFILOWANA RĄCZKA</b>	PP
	<b>REGULOWANY PASEK</b>	Poliester
	<b>ŚREDNICA</b>	16 / 14mm
	<b>WAGA</b>	158g (szk.)
	<b>MATERIAŁ GROTU</b>	widiowy



**SU27AI9990IB**

# NORDIC WALKING POLES

650 22 7456 | Forrester



19

<b>EN</b>	<b>TUBE MATERIAL</b>	100% Carbon
	<b>NUMBER OF SECTIONS</b>	1
	<b>AVAILABLE LENGTH</b>	105cm, 110cm, 115cm, 120cm, 125cm
	<b>PROFILED GRIP</b>	PP + EVA foam
	<b>ADJUSTABLE STRAP</b>	detachable glove with Clip-On System
	<b>DIAMETER</b>	16 / 14mm
	<b>WEIGHT</b>	150g (pc) for length 115cm
	<b>TIP MATERIAL</b>	tungsten

<b>PL</b>	<b>MATERIAL TRZONKA</b>	100% Włókno węglowe
	<b>LICZBA SEKCJI</b>	1
	<b>DOSTĘPNE DŁUGOŚCI</b>	105cm, 110cm, 115cm, 120cm, 125cm
	<b>PROFILOWANA RĄCZKA</b>	PP + pianka EVA
	<b>REGULOWANY PASEK</b>	odczepiana, piankowa rękawica z systemem Clip-On
	<b>ŚREDNICA</b>	16 / 14mm
	<b>WAGA</b>	150g (szt.) - dla długości 115cm
	<b>MATERIAL GROTU</b>	widiowy



SU27A122990IB

650 24 8557 | Uppsala



0947

<b>EN</b>	<b>TUBE MATERIAL</b>	Aluminium 6061
	<b>NUMBER OF SECTIONS</b>	2
	<b>AVAILABLE LENGTH</b>	83 - 135cm
	<b>PROFILED GRIP</b>	PP + EVA foam
	<b>ADJUSTABLE STRAP</b>	detachable foam grip with Clip-On System
	<b>DIAMETER</b>	16 / 14mm
	<b>WEIGHT</b>	220g (pc)
	<b>TIP MATERIAL</b>	tungsten

<b>PL</b>	<b>MATERIAL TRZONKA</b>	Aluminium 6061
	<b>LICZBA SEKCJI</b>	2
	<b>ZAKRES REGULACJI WYSOKOŚCI</b>	83 - 135cm
	<b>PROFILOWANA RĄCZKA</b>	PP + pianka EVA
	<b>REGULOWANY PASEK</b>	odczepiana, piankowa rękawica z systemem Clip-On
	<b>ŚREDNICA</b>	16 / 14mm
	<b>WAGA</b>	220g (szt.)
	<b>MATERIAL GROTU</b>	widiowy



SU27A115990IB

650 22 1743 | Kube Pro



34

<b>EN</b>	<b>TUBE MATERIAL</b>	Aluminium 6061
	<b>NUMBER OF SECTIONS</b>	3
	<b>ADJUSTABLE LENGTH</b>	66 - 135cm
	<b>LOCK SYSTEM</b>	Rotating System
	<b>PROFILED GRIP</b>	PP + cork
	<b>ADJUSTABLE STRAP</b>	detachable glove with Clip-On system
	<b>DIAMETER</b>	16 / 14 / 12mm
	<b>WEIGHT</b>	231g (pc)
	<b>TIP MATERIAL</b>	tungsten

<b>PL</b>	<b>MATERIAL TRZONKA</b>	Aluminium 6061
	<b>LICZBA SEKCJI</b>	3
	<b>ZAKRES REGULACJI WYSOKOŚCI</b>	66 - 135cm
	<b>BLOKADA TELESKOPIU</b>	System rotacyjny
	<b>PROFILOWANA RĄCZKA</b>	PP + korek
	<b>REGULOWANY PASEK</b>	odczepiana, piankowa rękawica z systemem Clip-On
	<b>ŚREDNICA</b>	16 / 14 / 12mm
	<b>WAGA</b>	231g (szt.)
	<b>MATERIAL GROTU</b>	widiowy



SU27A113990IB

# NORDIC WALKING POLES

## 650 20 7879 | Pro-Trainer



34



15

<b>EN</b>	<b>TUBE MATERIAL</b>	Aluminium 7075
	<b>NUMBER OF SECTIONS</b>	1
	<b>AVAILABLE LENGTH</b>	105cm, 110cm, 115cm, 120cm, 125cm
	<b>PROFILED GRIP</b>	PP + EVA foam
	<b>ADJUSTABLE STRAP</b>	detachable glove with Clip-On system
	<b>DIAMETER</b>	16 / 14mm
	<b>WEIGHT</b>	130g (pc) for length 115cm
	<b>TIP MATERIAL</b>	tungsten

<b>PL</b>	<b>MATERIAŁ TRZONKA</b>	Aluminium 7075
	<b>LICZBA SEKCJI</b>	1
	<b>ZAKRES REGULACJI WYSOKOŚCI</b>	105cm, 110cm, 115cm, 120cm, 125cm
	<b>PROFILOWANA RĄCZKA</b>	PP + pianka EVA
	<b>REGULOWANY PASEK</b>	odczepiana, piankowa rękawica z systemem Clip-On
	<b>ŚREDNICA</b>	16 / 14mm
	<b>WAGA</b>	130g (szt.) - dla długości 115cm
	<b>MATERIAŁ GROTU</b>	widiowy



best seller

SU27AI12990IB

## 650 22 5190 | Ruten Pro



15



<b>EN</b>	<b>TUBE MATERIAL</b>	Aluminium 6061
	<b>NUMBER OF SECTIONS</b>	2
	<b>ADJUSTABLE LENGTH</b>	83 - 135cm
	<b>LOCK SYSTEM</b>	Rotating System
	<b>PROFILED GRIP</b>	PP + TPR
	<b>ADJUSTABLE STRAP</b>	detachable glove with Clip-On system
	<b>DIAMETER</b>	16 / 14mm
	<b>WEIGHT</b>	226g (pc)
	<b>TIP MATERIAL</b>	tungsten

<b>PL</b>	<b>MATERIAŁ TRZONKA</b>	Aluminium 6061
	<b>LICZBA SEKCJI</b>	2
	<b>ZAKRES REGULACJI WYSOKOŚCI</b>	83 - 135cm
	<b>BLOKADA TELESKOPU</b>	System rotacyjny
	<b>PROFILOWANA RĄCZKA</b>	PP + TPR
	<b>REGULOWANY PASEK</b>	odczepiana, piankowa rękawica z systemem Clip-On
	<b>ŚREDNICA</b>	16 / 14mm
	<b>WAGA</b>	226g (szt.)
	<b>MATERIAŁ GROTU</b>	widiowy



SU27AI11990IB

## 650 21 4563 | Lite Pro



08



<b>EN</b>	<b>TUBE MATERIAL</b>	Aluminium 6061
	<b>NUMBER OF SECTIONS</b>	1
	<b>AVAILABLE LENGTH</b>	105cm, 110cm, 115cm, 120cm, 125cm
	<b>PROFILED GRIP</b>	PP + EVA foam
	<b>ADJUSTABLE STRAP</b>	detachable glove with Clip-On system
	<b>DIAMETER</b>	16 / 14mm
	<b>WEIGHT</b>	158g (pc) for length 115cm
	<b>TIP MATERIAL</b>	tungsten

<b>PL</b>	<b>MATERIAŁ TRZONKA</b>	Aluminium 6061
	<b>LICZBA SEKCJI</b>	1
	<b>ZAKRES REGULACJI WYSOKOŚCI</b>	105cm, 110cm, 115cm, 120cm, 125cm
	<b>PROFILOWANA RĄCZKA</b>	PP + EVA foam
	<b>REGULOWANY PASEK</b>	odczepiana, piankowa rękawica z systemem Clip-On
	<b>ŚREDNICA</b>	16 / 14mm
	<b>WAGA</b>	158g (szt.) - dla długości 115cm
	<b>MATERIAŁ GROTU</b>	widiowy



best price

SU27AI9990IB

# POLES ACCESSORIES

## 666 17 1001



09

EN

**MATERIAL** | TPE  
**HEIGHT** | 4cm  
**WEIGHT** | 24g  
**FEATURES** | increase traction and reduce vibrations

PL

**TWORZYWO** | TPE  
**WYSOKOŚĆ** | 4cm  
**WAGA** | 24g  
**ZALETY** | zwiększają przyczepność i tłumią drgania

**SU27AI1490IB**

## 666 17 2002



09

EN

**MATERIAL** | TPR  
**HEIGHT** | 6cm  
**WEIGHT** | 40g  
**FEATURES** | protects the tip from damage while walking on a hard surface

PL

**TWORZYWO** | TPR  
**WYSOKOŚĆ** | 6cm  
**WAGA** | 40g  
**ZALETY** | zabezpieczają grot przed uszkodzeniem i ścieraniem podczas marszu po twardej nawierzchni

**SU27AI1990IB**

## 666 25 2202



0900

EN

**MATERIAL** | TPR + Stainless steel  
**HEIGHT** | 6cm  
**WEIGHT** | 48g  
**FEATURES** | increase traction on slippery surfaces

PL

**TWORZYWO** | TPR + Stal nierdzewna  
**WYSOKOŚĆ** | 6cm  
**WAGA** | 48g  
**ZALETY** | zwiększają przyczepność na śliskich powierzchniach

**SU27AI2490IB**

## 666 17 3003



09

EN

**MATERIAL** | PE  
**DIMENSIONS** | ø5,5cm  
**WEIGHT** | 10g  
**FEATURES** | prevent the collapse of the poles in the ground and mud

PL

**TWORZYWO** | PE  
**WYMIARY** | ø5,5cm  
**WAGA** | 10g  
**ZALETY** | zapobiegają zapadaniu się kijów w ziemię i błoto

**SU27AI1490IB**

## 666 17 4004



09

EN

**MATERIAL** | Baskets: PU, Tip protectors: TPR  
**BASKETS DIMENSIONS** | ø8,5cm; ø5,5cm  
**TIP PROTECTORS HEIGHT** | 6cm; 4cm  
**BASKETS WEIGHT** | 30g; 10g  
**TIP PROTECTORS WEIGHT** | 40g; 24g

PL

**TWORZYWO** | Talerzyki: PU, Nakładki: TPR  
**WYMIARY TALERZYKÓW** | ø8,5cm; ø5,5cm  
**WYSOKOŚĆ NAKŁADEK** | 6cm; 4cm  
**WAGA TALERZYKÓW** | 30g; 10g  
**WAGA NAKŁADEK** | 40g; 24g

**SU27AI2990IB**

# POLES ACCESSORIES

## 666 21 8008



09

EN

**MATERIAL** | TPR  
**HEIGHT** | 4cm  
**WEIGHT** | 34g  
**FEATURES** | protects the tip from damage while walking on a hard surface

PL

**TWORZYWO** | TPR  
**WYSOKOŚĆ** | 4cm  
**WAGA** | 34g  
**ZALETY** | zabezpieczają grot przed uszkodzeniem i ścieraniem podczas marszu po twardej nawierzchni

**SU27AI1490IB**

## 666 21 7007



09

EN

**MATERIAL** | PP + Polyester  
**HEIGHT** | 2cm  
**DIMENSIONS** | ø15cm  
**WEIGHT** | 62g  
**FEATURES** | prevent the collapse of the poles in the snow powder

PL

**TWORZYWO** | PP + Poliester  
**WYSOKOŚĆ** | 2cm  
**WYMIARY** | ø15cm  
**WAGA** | 62g  
**ZALETY** | zapobiegają zapadaniu się kijów w puchu

**SU27AI2990IB**

## 666 25 5505



0900

EN

**MATERIAL** | TPE + PE + PP  
**DIMENSIONS** | ø9cm  
**WEIGHT** | 62g  
**FEATURES** | rotatable, flexible, and angled, prevent the collapse of the poles in the snow

PL

**TWORZYWO** | TPE + PE + PP  
**WYMIARY** | ø9cm  
**WAGA** | 62g  
**ZALETY** | rotacyjne, elastyczne, nachylenie kątowe, zapobiegają zapadaniu się kijów w śniegu

**SU27AI1990IB**

## 666 19 5005

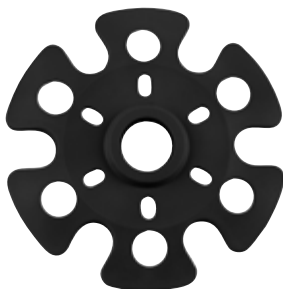

09

EN

**MATERIAL** | PE  
**DIMENSIONS** | ø8,5cm  
**WEIGHT** | 30g  
**FEATURES** | prevent the collapse of the poles in the snow

PL

**TWORZYWO** | PE  
**WYMIARY** | ø8,5cm  
**WAGA** | 30g  
**ZALETY** | zapobiegają zapadaniu się kijów w śniegu

**SU27AI1490IB**

## 666 24 9009



0800

EN

**MATERIAL** | Wrench: Manganese steel, Tips: 100% Tungsten

PL

**TWORZYWO** | Klucz: Stal manganowa, Groty: 100% Widia

**SU27AI1990IB**





# GAITTERS

**880 28 8203 | Summora GTX | p.104**



**850 20 0374 | Logan | p.104**



**850 20 7404 | Hintere | p.104**



**850 19 1209 | Triglav | p.105**



**850 25 0366 | Orizaba | p.105**



**850 22 5600 | Kanion 2 | p.105**



**850 20 3723 | Kanion | p.106**



**850 19 6743 | Volcano | p.106**



**850 24 9865 | Kanion Jr | p.107**



**850 24 8422 | Tibba | p.107**



**850 19 1548 | Jamari | p.107**





# GAITERS

## 880 28 8203 | Summora GTX



0900

EN

**MAIN FABRIC** | GORE-TEX®  
**LOWER FABRIC** | Polyamide Oxford  
**SIZE** | S/M | L/XL  
**FEATURES** | adjustable strap for boot sole

PL

**MATERIAŁ GŁÓWNY** | GORE-TEX®  
**MATERIAŁ DOLNEJ CZĘŚCI** | Poliamid Oxford  
**ROZMIARY** | S/M | L/XL  
**ZALETY** | regulowany pasek pod podeszwę buta



**SU27AI27990IB**

## 850 20 0374 | Logan



09

EN

**UPPER FABRIC** | 3-layered Polyamide  
**LOWER FABRIC** | Cordura  
**BREATHABILITY** | 3000g/m<sup>2</sup>/24h  
**WATER RESISTANCE** | 3000mm  
**SIZE** | S | M | L | XL  
**FEATURES** | adjustable strap for boot sole

PL

**MATERIAŁ GÓRNEJ CZĘŚCI** | 3-warstwowy Poliamid  
**MATERIAŁ DOLNEJ CZĘŚCI** | Cordura  
**ODDYCHALNOŚĆ** | 3000g/m<sup>2</sup>/24h  
**WODOODPORNOŚĆ** | 3000mm  
**ROZMIARY** | S | M | L | XL  
**ZALETY** | regulowany pasek pod podeszwę buta



**SU27AI22990IB**

## 850 20 7404 | Hintere

best seller



09

EN

**UPPER FABRIC** | 3-layered Polyamide  
**LOWER FABRIC** | Polyester  
**BREATHABILITY** | 5000g/m<sup>2</sup>/24h  
**WATER RESISTANCE** | 5000mm  
**SIZE** | S | M | L | XL  
**FEATURES** | adjustable strap for boot sole

PL

**MATERIAŁ GÓRNEJ CZĘŚCI** | 3-warstwowy Poliamid  
**MATERIAŁ DOLNEJ CZĘŚCI** | Poliester  
**ODDYCHALNOŚĆ** | 5000g/m<sup>2</sup>/24h  
**WODOODPORNOŚĆ** | 5000mm  
**ROZMIARY** | S | M | L | XL  
**ZALETY** | regulowany pasek pod podeszwę buta



**SU27AI17990IB**



## 850 19 1209 | Triglav



EN

**UPPER FABRIC** | Taslon  
**LOWER FABRIC** | Polyester  
**BREATHABILITY** | 3000g/m<sup>2</sup>/24h  
**WATER RESISTANCE** | 1500mm  
**SIZE** | S/M | L/XL  
**FEATURES** | adjustable strap for boot sole

PL

**MATERIAL GÓRNEJ CZĘŚCI** | Taslon  
**MATERIAL DOLNEJ CZĘŚCI** | Poliester  
**ODDYCHALNOŚĆ** | 3000g/m<sup>2</sup>/24h  
**WODOODPORNOŚĆ** | 1500mm  
**ROZMIARY** | S/M | L/XL  
**ZALETY** | regulowany pasek pod podeszwę buta



**SU27A14990IB**

## 850 25 0366 | Orizaba



EN

**MAIN FABRIC** | Polyester  
**COATING** | PU  
**WATER RESISTANCE** | 1500mm  
**SIZES** | S/M | L/XL  
**FEATURES** | adjustable strap for boot sole

PL

**MATERIAL GŁÓWNY** | Poliester  
**POWŁOKA** | PU  
**WODOODPORNOŚĆ** | 1500mm  
**ROZMIARY** | S/M | L/XL  
**ZALETY** | regulowany pasek pod podeszwę buta



**SU27A13990IB**

## 850 22 5600 | Kanion 2



EN

**UPPER FABRIC** | Polyester  
**LOWER FABRIC** | Polyester  
**WATER RESISTANCE** | 1500mm  
**SIZE** | S | M | L | XL  
**FEATURES** | adjustable metal cord for boot sole

PL

**MATERIAL GÓRNEJ CZĘŚCI** | Poliester  
**MATERIAL DOLNEJ CZĘŚCI** | Poliester  
**WODOODPORNOŚĆ** | 1500mm  
**ROZMIARY** | S | M | L | XL  
**ZALETY** | regulowana żyłka metalowa pod podeszwę buta



**SU27A19990IB**

# GAITERS

850 20 3723 | Kanion

best  
seller

best  
price



46



15



09



34



1900



4800



3800

EN

**UPPER FABRIC** | Polyester  
**LOWER FABRIC** | Polyester  
**WATER RESISTANCE** | 1500mm  
**SIZE** | S | M | L | XL  
**FEATURES** | adjustable strap for boot sole

PL

**MATERIAL GÓRNEJ CZĘŚCI** | Poliester  
**MATERIAL DOLNEJ CZĘŚCI** | Poliester  
**WODOODPORNOŚĆ** | 1500mm  
**ROZMIARY** | S | M | L | XL  
**ZALETY** | regulowany pasek pod podeszwę buta



**SU27AI8990IB**

850 19 6743 | Volcano



46



15

EN

**MAIN FABRIC** | Polyester  
**WATER RESISTANCE** | 1500mm  
**SIZE** | S/M | L/XL

PL

**MATERIAL GŁÓWNY** | Poliester  
**WODOODPORNOŚĆ** | 1500mm  
**ROZMIARY** | S/M | L/XL



**SU27AI7990IB**

## 850 24 9865 | Kanion Jr

best seller



EN

**UPPER FABRIC** | Polyester  
**LOWER FABRIC** | Polyester  
**WATER RESISTANCE** | 1500mm  
**SIZE** | S/M | L/XL  
**FEATURES** | adjustable strap for boot sole

PL

**MATERIAL GÓRNEJ CZĘŚCI** | Poliester  
**MATERIAL DOLNEJ CZĘŚCI** | Poliester  
**WODOODPORNOŚĆ** | 1500mm  
**ROZMIARY** | S/M | L/XL  
**ZALETY** | regulowany pasek pod  
 podeszwę buta



**SU27AI6990IB**

## 850 24 8422 | Tibba

best seller



EN

**MAIN FABRIC** | Polyester  
**COATING** | DWR  
**WATER RESISTANCE** | 1500mm  
**SIZES** | S/M | L/XL  
**FEATURES** | adjustable strap for boot sole

PL

**MATERIAL GŁÓWNY** | Poliester  
**POWŁOKA** | DWR  
**WODOODPORNOŚĆ** | 1500mm  
**ROZMIARY** | S/M | L/XL  
**ZALETY** | regulowany pasek pod  
 podeszwę buta



**SU27AI7990IB**

## 850 19 1548 | Jamari

best price



EN

**MAIN FABRIC** | Polyester  
**WATER RESISTANCE** | 1500mm  
**SIZES** | S/M | L/XL

PL

**MATERIAL GŁÓWNY** | Poliester  
**WODOODPORNOŚĆ** | 1500mm  
**ROZMIARY** | S/M | L/XL



**SU27AI5990IB**





# CAPS & HATS

**812 26 1004 | Corey | p.113**



**812 27 4994 | Jorden GTX | p.113**



**812 26 1003 | Marow | p.113**



**812 27 3911 | Floyen | p.114**



**812 27 2295 | Suomi | p.114**



**812 27 8477 | Solis | p.114**



**812 26 1002 | Tatlow | p.115**



**812 26 1000 | Tenta | p.115**





✓ est. 1996



VIKING

VIKING

# CAPS & HATS

## 812 26 1004 | Corey

best seller



EN

**MAIN FABRIC** | 100% Polyester  
**SIZE** | UNI  
**FEATURES** | venting panels on sides with laser cut holes, UPF 50+, velcro adjustment

PL

**MATERIAL GŁÓWNY** | 100% Poliester  
**ROZMIARY** | UNI  
**ZALETY** | panele wentylacyjne po bokach z laserowo wyciętymi otworami, UPF50+, regulacja na rzep



SU27A189901B

## 812 27 4994 | Jordan GTX

best seller



EN

**MAIN FABRIC** | Taslon  
**MEMBRANE** | GORE-TEX®  
**SIZE** | UNI

PL

**MATERIAL GŁÓWNY** | Taslon  
**MEMBRANA** | GORE-TEX®  
**ROZMIARY** | UNI

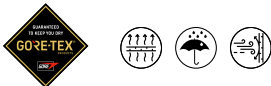

SU27A149901B

## 812 26 1003 | Marow



EN

**MAIN FABRIC** | 100% Polyester  
**SIZE** | UNI  
**FEATURES** | net panels for thermoregulation, UPF 50+

PL

**MATERIAL GŁÓWNY** | 100% Poliester  
**ROZMIARY** | UNI  
**ZALETY** | panele siatkowe zapewniające termoregulację, UPF 50+



SU27A199901B

# CAPS & HATS

## 812 27 3911 | Floyen



8264

4882

0900

8200

0800



EN

**MAIN FABRIC** | 100% Polyamide  
**SIZE** | S/M, L/XL  
**FEATURES** | UPF 50+

PL

**MATERIAL GŁÓWNY** | 100% Poliamid  
**ROZMIARY** | S/M, L/XL  
**ZALETY** | UPF 50+



**SU27A10990IB**

## 812 27 2295 | Suomi



8200

0800

EN

**MAIN FABRIC** | 100% Polyamide  
**SIZE** | S/M, L/XL  
**FEATURES** | net panels for thermoregulation, UPF 50+

PL

**MATERIAL GŁÓWNY** | 100% Poliamid  
**ROZMIARY** | S/M, L/XL  
**ZALETY** | panele siatkowe zapewniające termoregulację, UPF 50+



**SU27A10990IB**

## 812 27 8477 | Solis



6400

8200

0800

EN

**MAIN FABRIC** | 100% Polyamide  
**SIZE** | S/M, L/XL  
**FEATURES** | UPF 50+

PL

**MATERIAL GŁÓWNY** | 100% Poliamid  
**ROZMIARY** | S/M, L/XL  
**ZALETY** | UPF 50+



**SU27A10990IB**

# CAPS & HATS

## 812 26 1002 | Tatlow



EN

**MAIN FABRIC** | 100% Polyester  
**SIZE** | UNI  
**FEATURES** | wide net panels for thermoregulation, neck protection, UPF 50+

PL

**MATERIAL GŁÓWNY** | 100% Poliester  
**ROZMIARY** | UNI  
**ZALETY** | szerokie panele siatkowe zapewniające termoregulację, ochrona szyi, UPF 50+



**SU27AI12990IB**

## 812 26 1000 | Tenta

best price



EN

**MAIN FABRIC** | 100% Polyester  
**SIZE** | UNI  
**FEATURES** | venting panels on sides, removable protection for neck/face, UPF 50+

PL

**MATERIAL GŁÓWNY** | 100% Poliester  
**ROZMIARY** | UNI  
**ZALETY** | panele wentylacyjne po bokach, zdejmowana osłona szyi/twarzy, UPF 50+



**SU27AI9990IB**





# MULTIFUNCTION

**140 24 7734** | Folgarida | p.120



**140 22 9451** | Bjornen | p.120



**140 20 0404** | Tigra | p.120



**219 21 4040** | Runway Hat | p.121



**319 21 0004** | Runway Headband | p.121



**230 24 7979** | Aries | p.121



**190 24 2585** | Rami | p.121



**219 20 1769** | Katia Hat | p.122



**319 20 1769** | Katia Headband | p.122



**140 21 9511** | Katia Gloves | p.122



**140 26 9833 | Kaslo | p.123**



**219 26 8821 | Kaslo Hat | p.123**



**319 24 8352 | Onyx | p.123**

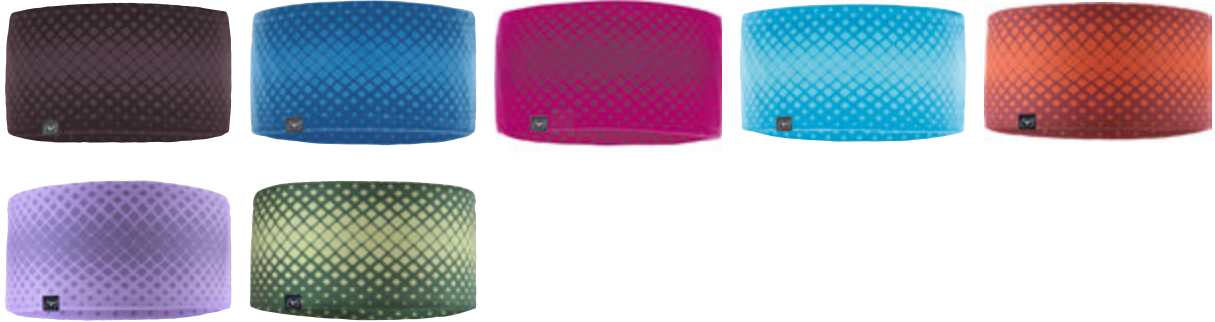

**319 27 9526 | Fuji Headband | p.124**

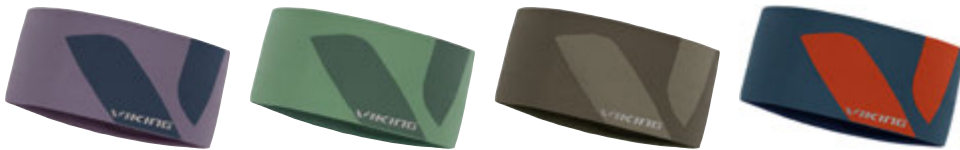

**319 27 8457 | Yokai Headband | p.124**



**145 23 2388 | Tigra Jr | p.124**



# MULTIFUNCTION

**EXTRA LIGHT**

**140 24 7734** | Folgarida



0900

EN

**SHELL** | 95% Polyester / 5% Elastane  
**SIZE** | 5 | 6 | 7 | 8 | 9 | 10  
**FEATURES** | silicone print on the palm for better grip

PL

**MATERIAL ZEWNETRZNY** | 95% Poliester / 5% Elastan  
**ROZMIARY** | 5 | 6 | 7 | 8 | 9 | 10  
**ZALETY** | silikonowy nadruk na wewnętrznej części dłoni poprawiający chwyt



**SU27AI7990IB**

**LIGHT**

**140 22 9451** | Bjornen



64



08

EN

**SHELL** | 95% Polyester / 5% Elastane  
**PALM** | Suede PU  
**SIZE** | 5 | 6 | 7 | 8 | 9 | 10

PL

**MATERIAL ZEWNETRZNY** | 95% Poliester / 5% Elastan  
**WZMOCNIENIE DŁONI** | Suede PU  
**ROZMIARY** | 5 | 6 | 7 | 8 | 9 | 10



**SU27AI6990IB**

**EXTRA LIGHT**

**140 20 0404** | Tigra

best seller

best price



09

EN

**SHELL** | 95% Polyester / 5% Elastane  
**SIZE** | 6 | 7 | 8 | 9 | 10

PL

**MATERIAL ZEWNETRZNY** | 95% Poliester / 5% Elastan  
**ROZMIARY** | 6 | 7 | 8 | 9 | 10



**SU27AI5990IB**

# MULTIFUNCTION

## 219 21 4040 | Runway Hat



EN

**SHELL** | 86% Polyester / 14% Elastane  
**SIZE** | UNI

PL

**MATERIAL ZEWNETRZNY** | 86% Poliester / 14% Elastan  
**ROZMIARY** | UNI



## 319 21 0004 | Runway Headband

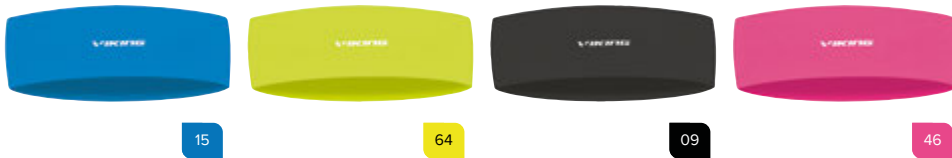

**SHELL** | 86% Polyester / 14% Elastane  
**SIZE** | UNI

PL

**MATERIAL ZEWNETRZNY** | 86% Poliester / 14% Elastan  
**ROZMIARY** | UNI

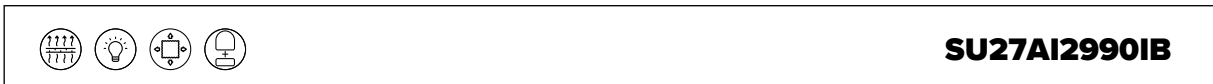

## 230 24 7979 | Aries



EN

**SHELL** | 66% Bamboo Viscose / 26% Merino Wool / 8% Elastane  
**WEIGHT** | 280gsm  
**SIZE** | UNI

PL

**MATERIAL ZEWNETRZNY** | 66% Wiskoza z Bambusa / 26% Wełna Merino / 8% Elastan  
**GRAMATURA** | 280gsm  
**ROZMIARY** | UNI

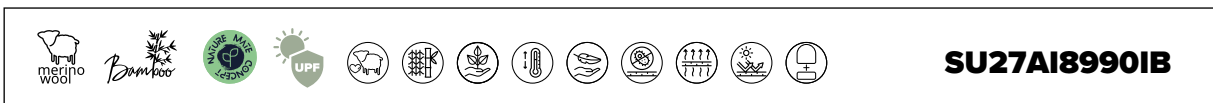

## LIGHT 190 24 2585 | Rami



EN

**SHELL** | 66% Bamboo Viscose / 26% Merino Wool / 8% Elastane  
**WEIGHT** | 280gsm  
**SIZE** | 5 | 6 | 7 | 8 | 9 | 10

PL

**MATERIAL ZEWNETRZNY** | 66% Wiskoza z Bambusa / 26% Wełna Merino / 8% Elastan  
**GRAMATURA** | 280gsm  
**ROZMIARY** | 5 | 6 | 7 | 8 | 9 | 10

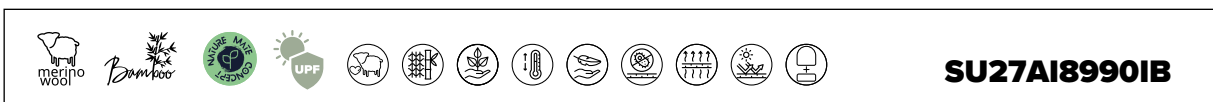

# MULTIFUNCTION

## 219 20 1769 | Katia Hat



EN

**SHELL** | 90% Polyester / 10% Elastane  
**SIZE** | UNI

PL

**MATERIAL ZEWNETRZNY** | 90% Poliester / 10% Elastan  
**ROZMIARY** | UNI



**SU27AI4990IB**

## 319 20 1769 | Katia Headband



EN

**SHELL** | 90% Polyester / 10% Elastane  
**SIZE** | UNI

PL

**MATERIAL ZEWNETRZNY** | 90% Poliester / 10% Elastan  
**ROZMIARY** | UNI



**SU27AI3990IB**

**EXTRA  
LIGHT**

## 140 21 9511 | Katia Gloves



EN

**SHELL** | 90% Polyester / 10% Elastane  
**SIZE** | 5 | 6 | 7  
**FEATURES** | silicone print on the palm for better grip

PL

**MATERIAL ZEWNETRZNY** | 90% Poliester / 10% Elastan  
**ROZMIARY** | 5 | 6 | 7  
**ZALETY** | silikonowy nadruk na wewnętrznej części dłoni poprawiający chwytność



**SU27AI6990IB**

# MULTIFUNCTION

**LIGHT**

**140 26 9833 | Kaslo**

best price



0900

EN

**SHELL** | Velboa fleece  
**SIZE** | 6 | 7 | 8 | 9 | 10  
**FEATURES** | silicone print on the palm for better grip

PL

**MATERIAL ZEWNETRZNY** | Velboa fleece  
**ROZMIARY** | 6 | 7 | 8 | 9 | 10  
**ZALETY** | silikonowy nadruk na wewnętrznej części dłoni poprawiający chwyt

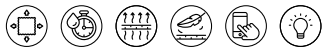

**SU27AI4990IB**

**219 26 8821 | Kaslo Hat**

best price



0900

EN

**SHELL** | Velboa fleece  
**SIZE** | UNI

PL

**MATERIAL ZEWNETRZNY** | Velboa fleece  
**ROZMIARY** | UNI



**SU27AI2990IB**

**319 24 8352 | Onyx**

best seller



0900



1500



4600



7000



4800



5400



7400

EN

**SHELL** | 90% Polyester / 10% Elastane  
**SIZE** | UNI

PL

**MATERIAL ZEWNETRZNY** | 90% Poliester / 10% Elastan  
**ROZMIARY** | UNI



**SU27AI2990IB**

# MULTIFUNCTION

## 319 27 9526 | Fuji Headband

best seller

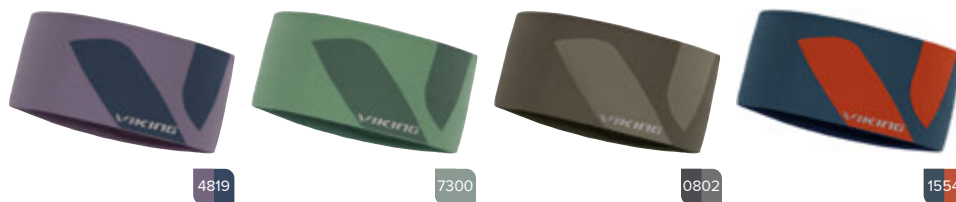

EN

SHELL | 85% Polyester / 15% Elastane  
SIZE | UNI

PL

MATERIAL ZEWNETRZNY | 85% Poliester / 15% Elastan  
ROZMIARY | UNI



SU27AI3490IB

## 319 27 8457 | Yokai Headband



EN

SHELL | 92% Polyamide / 8% Elastane  
SIZE | UNI

PL

MATERIAL ZEWNETRZNY | 92% Poliamid / 8% Elastan  
ROZMIARY | UNI



SU27AI3990IB

EXTRA LIGHT

## 145 23 2388 | Tigra Jr

best seller

best price



EN

SHELL | 95% Polyester / 5% Elastane  
SIZE | 3 | 4 | 5

PL

MATERIAL ZEWNETRZNY | 95% Poliester / 5% Elastan  
ROZMIARY | 3 | 4 | 5



SU27AI5990IB



VIKING



 est. 1996





**BANDANMAS**



## Jak nosić wielofunkcyjną bandanę?

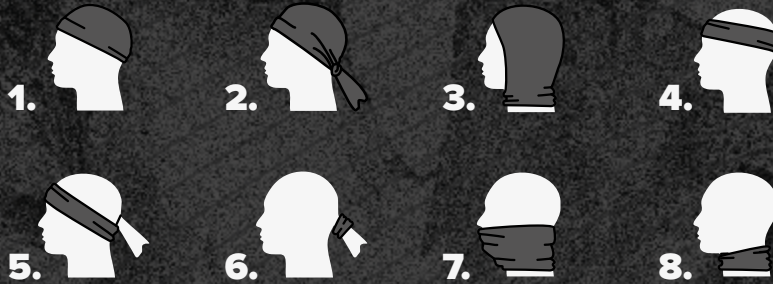

## RODZAJE BANDAN

<b>REGULAR</b>	
<b>MATERIAL GŁÓWNY</b>   100% Mikrofibra poliestrowa <b>ROZMIAR</b>   UNI	
<b>SU27A2990B27</b>	

<b>WINDSTOPPER®</b> By Gore-Tex Labs	
<b>MATERIAL GŁÓWNY</b> 100% Mikrofibra poliestrowa / GORE-TEX® INFINIUM™ with Windstopper® Technology <b>ROZMIAR</b>   UNI	
<b>SU27A7990B27</b>	

<b>POLARTEC®</b> <b>Outside</b>	
<b>MATERIAL GŁÓWNY</b>   100% Mikrofibra poliestrowa POLARTEC®Fleece <b>ROZMIAR</b>   UNI	
<b>SU27A5990B27</b>	

<b>POLARTEC®</b> <b>Inside</b>	
<b>MATERIAL GŁÓWNY</b>   100% Mikrofibra poliestrowa <b>MATERIAL WEWNĘTRZNY</b>   POLARTEC®Fleece <b>ROZMIAR</b>   UNI	
<b>SU27A5990B27</b>	

<b>PRIMALOFT®</b>	
<b>MATERIAL GŁÓWNY</b>   PrimaLoft®Silver Performance Yarn <b>ROZMIAR</b>   UNI	
<b>SU27A5990B27</b>	

<b>Insect Shield®</b>	
<b>MATERIAL GŁÓWNY</b>   100% Mikrofibra poliestrowa <b>ROZMIAR</b>   UNI	
<b>SU27A4990B27</b>	

# BANDANAS

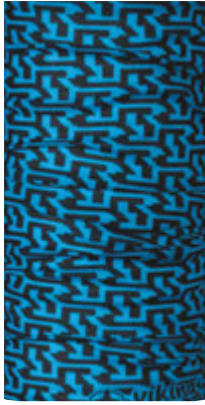

Regular	Outside POLARTEC	Inside POLARTEC
x	440 15 1277	x
x	x	x

15

REPREVE



Regular	Outside POLARTEC	Inside POLARTEC
x	420 21 6120	430 21 5554
490 22 6120	x	x

73

REPREVE

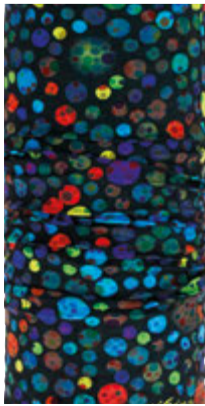

Regular	Outside POLARTEC	Inside POLARTEC
x	x	430 22 8921
x	x	x

09

REPREVE



Regular	Outside POLARTEC	Inside POLARTEC
410 22 6853	x	x
x	x	x

70

REPREVE

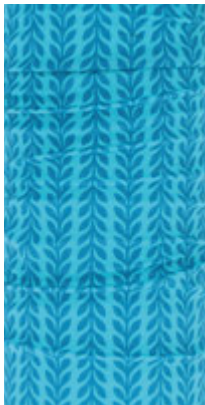

Regular	Outside POLARTEC	Inside POLARTEC
410 23 7764	420 23 7764	x
490 23 7764	x	x

70

REPREVE



Regular	Outside POLARTEC	Inside POLARTEC
x	x	x
x	495 21 1717	x

70

REPREVE

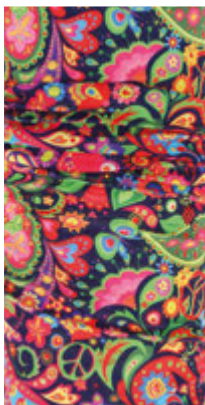

Regular	Outside POLARTEC	Inside POLARTEC
x	420 22 6519	x
x	x	x

46

REPREVE

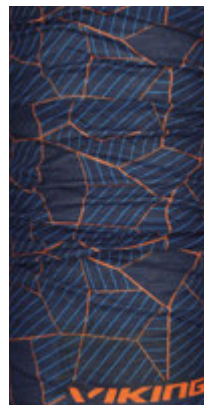

Regular	Outside POLARTEC	Inside POLARTEC
410 24 7125	420 24 7125	x
x	x	x

1954

REPREVE

# BANDANAS



Regular	Outside POLARTEC	Inside POLARTEC
x	420 24 7123	x
x	x	x

5409

REPREVE



Regular	Outside POLARTEC	Inside POLARTEC
410 24 7126	420 24 7126	x
x	x	x

0864

REPREVE

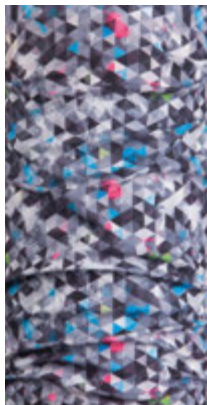

Regular	Outside POLARTEC	Inside POLARTEC
410 22 7160	x	x
490 17 7160	x	x

08

REPREVE



Regular	Outside POLARTEC	Inside POLARTEC
410 23 7552	x	x
x	x	x

08

REPREVE

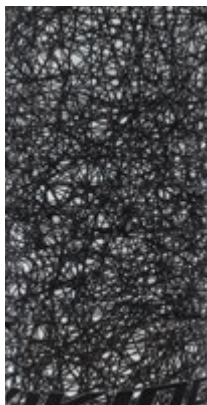

Regular	Outside POLARTEC	Inside POLARTEC
410 21 1317	x	x
x	x	x

09

REPREVE



Regular	Outside POLARTEC	Inside POLARTEC
410 29 5430	x	x
x	x	x

0202

new

REPREVE



Regular	Outside POLARTEC	Inside POLARTEC
410 29 5428	x	x
x	x	x

new

7501

REPREVE

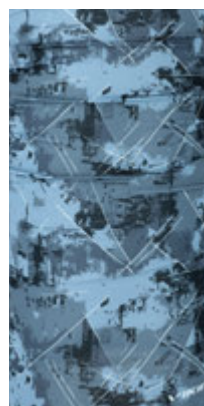

Regular	Outside POLARTEC	Inside POLARTEC
410 29 5427	x	x
x	x	x

new

1519

REPREVE



# BANDANAS

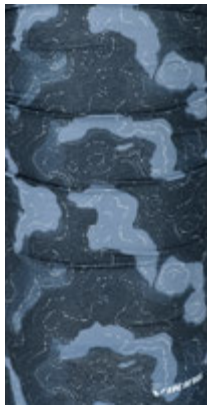

Regular	Outside POLARTEC	Inside POLARTEC
410 29 5426	x	x
x	x	x

new

1519

REPREVE

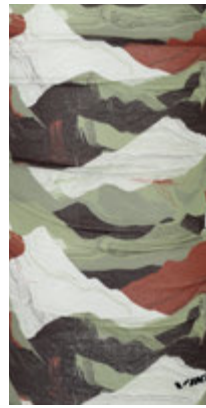

Regular	Outside POLARTEC	Inside POLARTEC
410 29 5425	x	x
x	x	x

new

8274

REPREVE



Regular	POLARTEC	POLARTEC
410 29 5424	x	x
x	x	x

new

8988

REPREVE

Regular	Outside POLARTEC	Inside POLARTEC
410 21 1214	420 22 1214	430 22 1214



08



09



19



74



15



46

REPREVE

new

InsectShield	Outside POLARTEC	Inside POLARTEC
455 29 5432	x	x

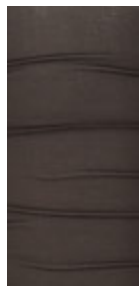

8900

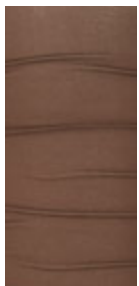

8800



1500



4000



7400



1900

REPREVE

insect shield<sup>®</sup>  
repellent apparel

# BANDANAS



Regular	Outside POLARTEC	Inside POLARTEC
415 24 4399	x	x
x	x	x

9900

REPREVE



Regular	Outside POLARTEC	Inside POLARTEC
x	x	435 23 6963
x	x	x

06

REPREVE



Regular	Outside POLARTEC	Inside POLARTEC
415 24 8060	x	x
x	x	x

01

REPREVE



Regular	Outside POLARTEC	Inside POLARTEC
415 22 8345	x	x
x	x	x

08

REPREVE



**BAMBOO FIBERS** - yarn made of delicate bamboo fibers is a great alternative to traditional yarns used for the production of thermoactive underwear. Bamboo fibers have excellent thermoregulation properties, providing a pleasant feeling of cooling during intense physical exertion. Bamboo also has other advantages - it is anti-bacterial, anti-allergic, inhibits the growth of bacteria and unpleasant odors and has natural properties protecting against UV radiation. Bamboo fiber yarn maintains its elasticity and functionality for a long time.

**BAMBOO FIBERS** - przędza wykonana z delikatnych włókien bambusa to doskonała alternatywa dla tradycyjnych przędz używanych do produkcji bielizny termoaktywnej. Włókna bambusowe cechują się doskonałymi właściwościami termoregulacyjnymi, zapewniając przyjemne uczucie chłodzenia podczas intensywnego wysiłku fizycznego. Bambus posiada również inne atuty – jest antybakteryjny, antyalergiczny, hamuje rozwój bakterii i nieprzyjemnych zapachów oraz posiada naturalne właściwości chroniące przed promieniowaniem UV. Przędza z włókien bambusa na długo zachowuje swoją elastyczność i funkcjonalność.



Products labeled „Nature Mate Concept” must be predominantly made from natural materials such as leather, cotton, bamboo, or recycled polyester. (The product must be made from a minimum of 50% recycled or naturally sourced materials.)

Produkty oznaczone jako „Nature Mate Concept” muszą być wykonane głównie z naturalnych materiałów, takich jak skóra, bawełna, bambus lub poliester z recyklingu.



**FSC CERTIFICATE** - FSC® is a voluntary standard aimed at supporting responsible forest management on a global scale. All FSC-certified products have been verified along the entire supply chain, from origin to end-use.

**CERTYFIKAT FSC** - FSC® jest dobrowolnym standardem ukierunkowanym na wspieranie odpowiedzialnej gospodarki leśnej w skali globalnej. Wszystkie produkty posiadające certyfikat FSC zostały poddane weryfikacji na całej długości łańcucha dostaw – od pochodzenia do końcowego przeznaczenia.



**THE ORGANIC CONTENT STANDARD (OCS)** is an international, voluntary standard that verifies the content of organic fibers in the final product. OCS certification covers supply chain certification.

**ORGANIC CONTENT STANDARD (OCS)** to międzynarodowy, dobrowolny standard, który weryfikuje zawartość włókien organicznych w produkcie końcowym. Certyfikat OCS obejmuje certyfikację łańcucha dostaw.



**ORGANIC AGRICULTURE EUROPE** - a certificate of organic farming in Europe enabling the commercialization of organic products in the European Union. Certification of organic farming in Europe guarantees: protection of the climate and the environment, preservation of soil fertility, preservation of biodiversity, respect for natural cycles and animal welfare, no use of chemical and synthetic products, no GMOs, and transparent labeling for consumers.

**EUROPEJSKIE ROLNICTWO EKOLOGICZNE** - certyfikat rolnictwa ekologicznego w Europie umożliwiający komercjalizację produktów ekologicznych w Unii Europejskiej. Certyfikacja rolnictwa ekologicznego w Europie gwarantuje: ochronę klimatu i środowiska, zachowanie żyzności gleby, zachowanie bioróżnorodności, poszanowanie naturalnych cykli i dobrostanu zwierząt, brak stosowania produktów chemicznych i syntetycznych, brak GMO, oraz przejrzyste oznakowanie dla konsumentów.



**OEKO-TEX - OEKO-TEX STANDARD 100** is a certificate proving the quality of textile and textile products that come into direct contact with human skin. The Oeko-Tex organization awards a certificate to products on which tests have been carried out to verify the presence of the 100 most dangerous substances that threaten consumers.

**OEKO-TEX - Oeko-Tex standard 100** to certyfikat świadczący o jakości produktów tekstylnych i włókienniczych, które mają bezpośrednią styczność ze skórą człowieka. Organizacja Oeko-Tex przydziela certyfikat produktom, na których zostały przeprowadzane badania mające na celu zweryfikować obecność 100 najbardziej niebezpiecznych substancji zagrażających konsumentom.



**THE GLOBAL ORGANIC TEXTILE STANDARD (GOTS)** was developed by leading standard setters to define world-wide recognised requirements for organic textiles. From the harvesting of the raw materials, environmentally and socially responsible manufacturing to labelling, textiles certified to GOTS provide a credible assurance to the consumer.

**GLOBAL ORGANIC TEXTILE STANDARD (GOTS)** - został opracowany przez wiodące organizacje ustanawiające standardy w celu zdefiniowania uznanych na całym świecie wymagań dla tekstyliów organicznych. Od zbioru surowców, produkcji odpowiedzialnie środowiskowo i społecznie po etykietowanie, tekstylia certyfikowane zgodnie z GOTS dają konsumentowi wiarygodną gwarancję.



**GLOBAL RECYCLED STANDARD** – The GRS is an international, voluntary, full product standard that sets requirements for third-party certification of recycled content, chain of custody, social and environmental practices and chemical restrictions.

**GLOBAL RECYCLED STANDARD** – Global Recycled Standard (GRS) to międzynarodowy, dobrowolny standard, który określa wymagania dotyczące certyfikacji włókien pochodzących z recyklingu.



**REPREVE** – Repreve Recycled Polyester is one of the most certified, traceable fibers available in the world. High-quality, recycled fibers are made from 100% recycled materials, including post-consumer water bottles and pre-consumer waste.

**REPREVE** – Repreve Recycled Polyester jest jednym z najbardziej certyfikowanych, identyfikowalnych włókien dostępnych na świecie. Wysokiej jakości włókna są wykonane w 100% z materiałów pochodzących z recyklingu, w tym pokonsumpcyjnych butelek na wodę i odpadów przedkonsumpcyjnych.



**BIONIC FINISH ECO** – Provides non-fluorinated and highly durable water repellent textile finishes for high performance applications.

**BIONIC FINISH ECO** – Zapewnia niefluorowane i bardzo trwałe wodoodporne wykończenia tekstylne do zastosowań wymagających wysokiej wydajności.



**AQUA THERMO TEX** – A modern membrane, protecting against external atmospheric conditions, enabling at the same time free flow of water vapour. It is flexible, mechanically resistant, maintains its high performance parameters, its microscopic holes guaranteeing high vapour permeability are pervious evenly across its entire surface.

**AQUA THERMO TEX** – Nowoczesna membrana, chroniąca przed zewnętrznymi warunkami atmosferycznymi, umożliwiającą jednocześnie swobodny przepływ pary wodnej. Jest elastyczna, odporna na uszkodzenia mechaniczne, zachowuje wysokie parametry użytkowe, jej mikroskopijne otwory gwarantują wysoką paroprzepuszczalność równomiernie na całej jej powierzchni.



**ATT +** is a waterproof and breathable membrane for special tasks. Water resistance at the level of 15.000 mm H<sub>2</sub>O guarantees protection against soaking, and the breathability of 15.000 g / m<sup>2</sup> / 24h allows for efficient drainage of moisture, ensuring the highest comfort in all weather conditions. ATT + was created with increased physical activity in mind, therefore the fibers of the membrane guarantee high flexibility and high resistance to mechanical damage.

**ATT+** to wodoodporna i oddychająca membrana do zadań specjalnych. Wodoodporność na poziomie 15.000 mm H<sub>2</sub>O gwarantuje ochronę przed przemakaniem, a oddychalność 15.000 gr/m<sup>2</sup>/24h pozwala sprawnie odprowadzać wilgoć zapewniając najwyższy komfort w każdych warunkach atmosferycznych. ATT+ stworzono z myślą o wzmożonej aktywności fizycznej dlatego włókna membrany gwarantują dużą elastyczność przy jednoczesnej wysokiej odporności na uszkodzenia mechaniczne.



**AQUA  
THERMO  
TEX++**

ATT ++ is a waterproof and breathable membrane for special tasks. Water resistance at the level of 20.000 mm H<sub>2</sub>O guarantees protection against soaking, and the breathability of 20.000 g / m<sup>2</sup> / 24h allows for efficient drainage of moisture, ensuring the highest comfort in all weather conditions. ATT ++ was created with increased physical activity in mind, therefore the fibers of the membrane guarantee high flexibility and high resistance to mechanical damage.

ATT++ to wodoodporna i oddychająca membrana do zadań specjalnych. Wodoodporność na poziomie 20.000 mm H<sub>2</sub>O gwarantuje ochronę przed przemakaniem, a oddychalność 20.000 gr/m<sup>2</sup>/24h pozwala sprawnie odprowadzać wilgoć zapewniając najwyższy komfort w każdych warunkach atmosferycznych. ATT+ stworzono z myślą o wzmożonej aktywności fizycznej dlatego włókna membrany gwarantują dużą elastyczność przy jednoczesnej wysokiej odporności na uszkodzenia mechaniczne.



**Polygiene**

Based on silver ions, inhibits the growth of odor-causing bacteria in textiles, thus eliminating unpleasant odors at the source.

Oparty na jonach srebra, hamuje rozwój bakterii powodujących nieprzyjemny zapach w tekstyliach, eliminując w ten sposób nieprzyjemne zapachy u źródła.



**ACTIVE  
FLEX**

ACTIVE FLEX – Highly stretchy material with a durable outer layer. Thanks to its flexibility and stretch in 4 directions, it increases comfort significantly and does not restrict motion, guaranteeing freedom of movement and high comfort of use.

ACTIVE FLEX – Bardzo rozciągliwy materiał z trwałą warstwą zewnętrzną. Dzięki swojej elastyczności i rozciągliwości w 4 kierunkach znacznie zwiększa komfort i nie krępuje ruchów, gwarantując swobodę ruchów i wysoki komfort użytkowania.



MERINO WOOL - is one of the highest-valued types of sheep's Wool in the world. Merino fibres are extremely thin, fragile, and soft. They also have unusual properties – their diameter is between 17 and 23 microns. The main advantages of Merino Wool include exceptional thermal properties, very good hydrophobic capacity, light weight, and high flexibility. By definition, Merino Wool is a symbol of comfort, functionality, and durability, which corresponds to the recently popular ECO trend.

MERINO WOOL - jest jednym z najbardziej cenionych gatunków owczej wełny na świecie. Włókna merynosów są niezwykle cienkie, delikatne i wyjątkowo miękkie, a do tego posiadają rzadko spotykane parametry – ich średnica oscyluje w granicach od 17 do 23 mikronów. Główne zalety wełny Merino to: doskonała termika, bardzo dobre zdolności hydrofobowe, niewielka waga oraz wysoka elastyczność. Wełna Merino z definicji jest symbolem komfortu, funkcjonalności i trwałości, co idzie w parze z tak popularnym ostatnimi czasy nurtem Eko.



The Responsible Wool Standard aims to improve the welfare of sheep and the land they gaze on. RWS requires all sites, starting from wool farmers to be certified. RWS farmers and ranchers must meet animal welfare, land management and social requirements.

Responsible Wool Standard ma na celu poprawę dobrostanu owiec i ziemi, na którą patrzą. RWS wymaga, aby wszystkie zakłady, począwszy od hodowców wełny, posiadały certyfikaty. Rolnicy i farmerzy RWS muszą spełniać wymogi dotyczące dobrostanu zwierząt, zarządzania gruntami i wymogów społecznych

**SENSIL**

SENSIL® is made of Nylon 6.6, the highest quality synthetic fiber, with a stronger, softer and better look, feel and durability than Nylon 6. The Sensil® yarn has excellent properties to control body temperature, moisture and odor. Sensil® is also a good choice for everyone who cares about sustainable solutions - all Sensil products manufactured according to the NILIT Total Product Sustainability (TPS) criteria.

SENSIL® jest wykonany z nylonu 6.6, najwyższej jakości włókna sztucznego, o mocniejszym, bardziej miękkim i lepszym wyglądzie, dotyku oraz trwałości niż Nylon 6. Przędza Sensil® posiada doskonałe właściwości zapewniające kontrolę temperatury ciała, wilgoci oraz powstawania nieprzyjemnych zapachów. Sensil® to także dobry wybór dla wszystkich, dla których liczą się zrównoważone rozwiązania – wszystkie produkty Sensil wytwarzane zgodnie z kryteriami NILIT Total Product Sustainability (TPS).



**SENSIL**  
BREEZE

SENSIL BREEZE is a fabric that provides a cooling effect on warm days. It helps maintain a comfortable temperature during physical activity and in warm weather, while protecting you from harmful UV radiation. It is extremely comfortable and soft, and therefore ideal as the first layer of clothing closest to the body. The fabric perforation guarantees excellent ventilation, while the innovative microfiber cross-section provides antibacterial properties and high odor control.

SENSIL BREEZE to materiał zapewniający efekt chłodzenia w ciepłe dni. Pomaga utrzymać komfortową temperaturę podczas wysiłku fizycznego oraz w czasie upałów, chroniąc przy tym przed szkodliwym promieniowaniem UV. Jest niezwykle wygodny i delikatny, dzięki czemu idealnie sprawdza się jako pierwsza warstwa odzieży najbliższa ciału. Perforacja tkaniny gwarantuje doskonałą wentylację, a innowacyjny przekrój mikrowłókien zapewnia właściwości antybakteryjne i wysoką kontrolę nad nieprzyjemnymi zapachami.

**COOLMAX**

COOLMAX – Fabric made with COOLMAX® technology transports moisture away from the body to keep the wearer cool and dry on warm days, while the fiber structures provide warmth on colder days, helping to optimize performance. Underwear made of Coolmax fibers is quick-drying and have an excellent anti-bacterial and anti-allergic properties.

COOLMAX – markowa przędza Coolmax zastosowana w bandanach zapewnia szybkie odprowadzanie wilgoci (schnie 3 razy szybciej niż bawełna) i nadmiaru ciepła, pozostawiając przyjemne uczucie suchości nawet podczas najbardziej intensywnych zajęć na świeżym powietrzu. Ponadto delikatne włókna Coolmax charakteryzują się doskonałymi właściwościami antybakteryjnymi i antyalergicznymi.



GORE-TEX - the basis of the technology is the GORE-TEX membrane with the GUARANTEED TO KEEP YOU DRY™ guarantee, which was created to provide best-in-class waterproofness, windproofness and breathability. There are micropores in the membrane - smaller than a drop of water, but larger than a molecule of water vapor. Rain and snow cannot get in, but sweat is led outside. In every situation, you can be sure that the original GORE-TEX products will guarantee you dryness. Our products have been carefully tested to provide reliable protection even in difficult conditions.

GORE-TEX - podstawą technologii jest membrana GORE-TEX z gwarancją GUARANTEED TO KEEP YOU DRY™, która została stworzona, aby zapewnić najlepszą w swojej klasie wodoszczelność, wiatroszczelność i oddychalność. W membranie znajdują się mikropory – mniejsze od kropli wody, lecz większe od cząsteczki pary wodnej. Deszcz i śnieg nie mogą przedostać się do środka, ale pot jest wyprowadzany na zewnątrz. W każdej sytuacji możesz mieć pewność, że oryginalne produkty GORE-TEX zagwarantują Ci suchość. Nasze produkty zostały starannie przetestowane, aby zapewnić niezawodną ochronę nawet w trudnych warunkach.



PRIMALOFT - high-quality insulation used in many product groups. PrimaLoft is characterized by very high thermal properties (comparable to natural down) and resistance to moisture absorption, effectively draining it and maintaining high breathability. Additionally, in combination with low weight, high compression and softness, PrimaLoft is a synonym of perfect insulation and materials ensuring optimal body temperature. In addition, PrimaLoft experts, using the latest scientific achievements, constantly strive to achieve a balance between technology and ecology.

PRIMALOFT - wysokiej jakości ocieplina wykorzystywana w wielu grupach produktowych. PrimaLoft charakteryzuje się bardzo wysokimi właściwościami termicznymi (porównywalnymi do naturalnego puchu) oraz odpornością na wchłanianie wilgoci, skutecznie ją odprowadzając oraz zachowując wysoką oddychalność. Dodatkowo w połączeniu z niską wagą, dużą kompresyjnością oraz miękkością, PrimaLoft to synonim doskonałych ocieplin i materiałów zapewniających optymalną ciepłotę ciała. Ponadto eksperci PrimaLoft, korzystając z najnowszych osiągnięć nauki, nieustannie dążą do osiągnięcia balansu pomiędzy technologią a ekologią.



Polartec® Power Stretch® – has a unique two-layer structure, and its special feature is incredible flexible - it stretches in 4 directions. Its outer side is abrasion-resistant and smooth, and the inside is soft and pleasant to the touch, like in a traditional fleece, allowing moisture to wick away. Besides, this knitted fabric does not rustle, has anti-peeling properties and is soft to the touch.

Polartec® Power Stretch® – posiada unikatową dwuwarstwową konstrukcję, a jej cechą szczególną jest niebywała elastyczność – rozciąga się w 4 kierunkach. Jej zewnętrzna strona jest odporna na ścieranie i gładka, a wewnętrzna to miękki i miły w dotyku meszek, jak w tradycyjnym polarze, umożliwiając odprowadzanie wilgoci. Ponadto, dzianina ta nie szeleści, nie filcuje się i jest miękka w dotyku.



POLARTEC – wide range of branded, technical synthetic fleece fabric with good quality and advanced features. Polartec fabrics' main features are warmth without weight, high breathability, pill resistance, fast drying and durability.

POLARTEC – to szeroka gama markowych, technicznych tkanin polarowych wysokiej jakości i zaawansowanych cechach. Główne właściwości tkanin sygnowanych marką Polartec to wysoki poziom ciepła przy niskiej wadze, wysoka oddychalność, odporność na pilingowanie, zdolność do szybkiego wysychania oraz wytrzymałość.



Polartec® Power Dry is a high-quality technical fabric designed for outdoor activities and intense physical exertion. It is characterized by excellent moisture-wicking capabilities, keeping the skin dry and ensuring comfort even during the most demanding workouts. All textiles in this series feature a patented two-layer construction: one layer is responsible for moving moisture away from the skin, while the other enables quick drying of the fabric.

Polartec® Power Dry to wysokiej jakości tkanina techniczna opracowana z myślą o aktywnościach na zewnątrz i intensywnym wysiłku fizycznym. Charakteryzuje się doskonałą zdolnością odprowadzania wilgoci od skóry, co zapewnia uczucie suchości i komfort nawet podczas najbardziej wymagających treningów. Wszystkie tekstylia w tej serii charakteryzują się opatentowaną, dwuwarstwową konstrukcją: jedna warstwa odpowiada za odprowadzanie wilgoci, natomiast druga za szybkie schnięcie materiału.



CORDURA - a brand of highly abrasion resistant fabrics. The fiber structure and weaving method ensure high abrasion and tear strength. It is a fabric with high resistance to weather conditions, and, moreover, thanks to its internal structure it is very light. The outer (right) side of the fabric is coated with a layer of Teflon.

CORDURA - marka tkanin wysoce odpornych na przetarcia. Struktura włókien i metoda tkania zapewniają jej dużą wytrzymałość na otarcia i rozdzieranie. Jest to tkanina o dużej odporności na działanie warunków atmosferycznych, a ponadto, dzięki swej wewnętrznej strukturze bardzo lekka. Zewnętrzna (prawa) strona tkaniny powleczone jest warstwą teflonu.



TENCEL™ Lyocell and Modal fibers are a high comfort material. They are made from wood, a natural renewable raw material sourced from responsibly managed forests and plantations and are manufactured using resource efficient production methods. Fabrics made with TENCEL™ Lyocell and Modal fibers are naturally soft, smooth to touch and provide long-lasting comfort.

TENCEL™ Lyocell i Modal to włókna o wysokim komforcie. Wykonane są z drewna, naturalnego odnawialnego surowca pochodzącego z odpowiedzialnie zarządzanych lasów i plantacji, a ich produkcja odbywa się przy użyciu metod produkcji zapewniających efektywne wykorzystanie zasobów. Tkaniny wykonane z włókien TENCEL™ Lyocell i Modal są naturalnie miękkie, gładkie w dotyku i zapewniają długotrwały komfort.



Insect Shield® is an innovative protective technology designed to provide effective and comfortable protection against insects such as mosquitoes, ticks, and gnats. It is based on the use of durable, non-toxic repellents that are permanently bonded to the fabric fibers, allowing them to remain effective for up to 70 washes.

Insect Shield® to innowacyjna technologia ochronna opracowana z myślą o zapewnieniu skutecznej i komfortowej ochrony przed insektami, takimi jak komary, kleszcze czy meszki. Opiera się na zastosowaniu trwałych, nietoksycznych impregnatów, które są trwale zintegrowane z włóknami tkanin, co pozwala na zachowanie ich skuteczności nawet do 70 prai.



**BREATHABLE**

the product is characterised by high breathability, thanks to the use of materials that draw water vapour molecules to the outside surface of the garment  
produkt cechuje się wysoką oddychalnością, możliwą dzięki zastosowaniu materiałów odprowadzających cząsteczki pary wodnej na zewnątrz odzieży

**WATER RESISTANT**

the product equipped with increased resistance to the penetration of water to the interior of the garment, thanks to a membrane or waterproof coating  
produkt o podwyższonej odporności na przenikanie cząsteczek wody do wnętrza odzieży dzięki zastosowaniu membrany lub wodoodpornej powłoki

**WIND RESISTANT**

the product is equipped with a membrane which prevents or greatly reduces the penetration of cold wind to the garment's interior  
produkt wyposażony w membranę, która zapobiega lub w znacznym stopniu ogranicza przedostawanie się chłodnych podmuchów wiatru pod odzież

**WATERPROOF ZIPPERS**

the product features waterproof zippers preventing moisture from penetrating the clothing, thus ensuring its waterproofness and windproofness  
w produkcie użyto zamków wodoodpornych, zapobiegających przedostawaniu się wilgoci do wnętrza odzieży

**TAPED SEAMS**

all seams are welded providing protection against wind and water and preventing moisture from getting inside the product  
wszystkie szwy w produkcie są klejone, co zapewnia najlepszą ochronę przed wiatrem i wodą, zabezpieczając przed przedostawaniem się wilgoci do wewnątrz

**HYDROPHOBIC**

the product has hydrophobic properties consisting in repelling water molecules and not absorbing it  
produkt posiada właściwości hydrofobowe polegające na odpychaniu cząsteczek wody i braku jej absorpcji

**ELASTIC FABRIC**

highly elastic fabric provides freedom of movement and the most high comfort  
wysoka elastyczność zastosowanego materiału pozwala na pełną swobodę ruchów przy aktywności fizycznej, gwarantując najwyższy komfort

**EXTRA STRONG**

the product with increased stability and a higher degree of resistance to mechanical damage, perfect for those of larger stature and strength  
produkt o zwiększonej stabilności i podwyższonym stopniu wytrzymałości na uszkodzenia mechaniczne, idealny dla postawnych osób o dużej sile

**ULTRA LIGHT**

a reduced weight product, maintaining all other parameters to ensure strength and functionality  
produkt o obniżonej wadze, jednocześnie zachowujący wszystkie parametry gwarantujące wytrzymałość i funkcjonalność

**THERMOREGULATION**

the product keeps the proper body temperature without disturbing the heat exchange between the human body and its environment  
produkt gwarantuje utrzymanie prawidłowej temperatury ciała nie zaburzając wymiany ciepła między organizmem człowieka a jego otoczeniem

**EXTRA WARM**

the product guarantees high thermal comfort, even in the most unfavourable weather conditions, thanks to insulation, membranes or materials with a higher thermal capacity  
produkt gwarantuje wysoki komfort termiczny nawet w najbardziej niekorzystających warunkach atmosferycznych, dzięki zastosowaniu ociepliny, membrany lub materiału o podwyższonych zdolnościach termicznych

**QUICK DRY FABRIC**

this fabric has uniquely shaped fiber, sweat and moisture will be pulled from skin and will dry out very quickly making the fabric ready for use after a short time  
dzięki specjalnej strukturze włókien produkt świetnie wchłania wodę, a jednocześnie bardzo szybko wysycha, przez co jest gotowy do ponownego użycia po krótkim czasie

**COOLING EFFECT**

the product with Cooling Effect technology ensure a pleasant cool and fresh feeling during physical activity at high temperatures  
produkt z technologią Cooling Effect zapewnia przyjemne uczucie chłodu i świeżości podczas aktywności fizycznej w wysokich temperaturach

**SEAMLESS**

the product is made with seamless technology, ensuring high user comfort during activity, maximum freedom of movement and no risk of abrasion or pressure in the most sensitive areas  
produkt z technologią Cooling Effect zapewnia przyjemne uczucie chłodu i świeżości podczas aktywności fizycznej w wysokich temperaturach

**TOUCH PHONE SYSTEM**

the product allows the use of electronic touch screen devices without removing gloves  
produkt umożliwia obsługę urządzeń elektronicznych z dotykowym wyświetlaczem bez konieczności zdejmowania rękawiczek

**THUMB HOLE**

the product has special thumb holes to protect your hands against the cold and keep your hands warm  
produkt posiada specjalne otwory na kciuki chroniące dłonie przed zimą i utrzymujące ciepło

**AIR VENTING SYSTEM**

the ventilation system is placed in a strategic place under the armpits to release the warm air and allow the cold to flow inside the jacket  
system wentylacji został umieszczony w strategicznym miejscu pod pachami aby uwolnić ciepłe powietrze i umożliwić przepływ chłodu do wnętrza odzieży

**ADJUSTABLE HOOD**

the product has an adjustable hood that protects the head and face against bad weather condition ensuring comfort, adjustable with elastic rubber cord  
produkt posiada regulowany kaptur chroniący głowę i twarz przed złymi warunkami pogodowymi zapewniając komfort, dzięki gumkom można go dopasować

**CONCEALED HOOD**

It has a hood hidden in the adjustable collar that protects the cover from rain and wind  
Kurtka posiada ukryty w kołnierzu regulowany kaptur, który zapewnia maksymalną ochronę przed deszczem i wiatrem

**ADJUSTABLE CUFF**

the product has adjustable cuffs with velcro, which prevents from heat loss  
produkt posiada w mankietach rękawów regulację za pomocą rzepów dzięki czemu zapobiega utracie ciepła

**PERFECT FITTING**

product made to guarantee a good fitting to the body during activity ensuring freedom and comfort of movement  
produkt wykonany w sposób gwarantujący dobre dopasowanie do ciała podczas aktywności zapewniając swobodę i komfort ruchu

**UNLINED**

the hat has no lining, consists of single or double layer of material  
czapka nie zawiera podszewki, składa się z pojedynczej lub podwójnej warstwy materiału

**FIND MATCHING PRODUCT**

the option of matching products from different groups with the same design  
możliwość doboru produktów z różnych grup o tym samym designie

**ANTISHOCK**

the product contains an Antishock system, which absorbs vibrations and improves safety when using poles on unstable ground  
produkt zawiera system Antishock, który doskonale amortyzuje drgania i zwiększa bezpieczeństwo podczas używania kijów w niestabilnym terenie



#### FAST-LOCK SYSTEM

the product is equipped with Fast-Lock System technology, which uses a practical clasp to ensure the quick and easy height adjustment of trekking or Nordic Walking poles

produkt wyposażony w technologię Fast-Lock System, która dzięki praktycznym klamrom gwarantuje szybką i łatwą możliwość regulacji wysokości kija trekkingowego lub nordic walking



#### EXCHANGEABLE TIPS

poles are equipped with replaceable tips

kije posiadają wymienne groty



#### FOLDING TECHNOLOGY

the product utilises a folding system, which ensures the most compact trekking pole size when folded, while maintaining its well stability and strength

produkt cechuje się zastosowaniem systemu składania, który gwarantuje najbardziej kompaktowy rozmiar kija trekkingowego, jednocześnie zachowując jego dobrą stabilność i wytrzymałość



#### CARBON TECHNOLOGY

the product made of carbon fibre (polycarbonate), ensuring increased strength, resistance to deformation and, above all, the lightest possible weight

produkt wykonany z włókna węglowego (poliwęglanu), co gwarantuje jego zwiększoną wytrzymałość, odporność na odkształcenia, a przede wszystkim niską wagę



#### BAMBOO STRUCTURE

the product contains elements made from bamboo, characterised by high strength and resistance to breakage and bending

produkt zawiera elementy wykonane z drewna bambusowego, cechującego się dużą wytrzymałością i odpornością na złamania i wyginanie



#### ANTIALLERGIC

due to special finish and delicate fibres, the product does not cause allergies or skin irritation

dzięki specjalnemu wykończeniu i delikatnym włóknom, produkt nie uczula i nie podrażnia skóry



#### MERINO WOOL

a light, soft in touch product made from the finest Merino Wool, which ensures excellent thermal insulation, breathability and protection against moisture and wind

produkt lekki i miękki w dotyku wykonany z najszlachetniejszej wełny merynosów, która gwarantuje doskonałą izolację ciepłą, przewiewność, ochronę przed wilgocią i wiatrem



#### NON-MULESED

merino wool is sourced without harm to animals and comes only from certified farms

wełna Merino pozyskiwana jest bez szkody dla zwierząt i pochodzi tylko z certyfikowanych hodowli



#### BAMBOO FIBERS

the product made of bamboo fiber; for its production, bamboo was used as a raw material, which is characterized by thermoregulation, antibacterial properties and protected against UV radiation

produkt wykonany z włókna bambusowego; do jego produkcji użyto bambusa jako surowca, który cechuje się termoregulacją, właściwościami antybakteryjnymi i ochroną przed promieniowaniem UV



#### UV PROTECTION

the product made of a fabric that thanks to a special treatment does not transmit the light, which protects perfectly against harmful solar radiation

produkt wykonany z tkaniny, która dzięki specjalnemu wykończeniu nie przepuszcza światła, przez co doskonale chroni przed szkodliwym promieniowaniem słonecznym



#### ANTIBACTERIAL

thanks to the antibacterial treatment, the product is more hygienic, reduces the growth of bacteria and reduces the possibility of skin infections and irritations

dzięki wykończeniu antybakteryjnemu produkt jest bardziej higieniczny, ogranicza wzrost rozwoju bakterii oraz obniża możliwość zakażeń i podrażnień skóry



#### SILVER IONS

silver is a well-documented antimicrobial, that has been shown to kill bacteria, fungi and certain viruses

jony srebra to dobrze udokumentowany środek przeciwdrobnoustrojowy, który, jak wykazano, zabija bakterie, grzyby i niektóre wirusy



#### SENSITIVE

the product created for sensitive and delicate skin.

produkt stworzony dla wrażliwej i delikatnej skóry.



#### REFLECTIVE ELEMENTS

the product contains reflective elements which significantly increase safety during physical activity in poor light conditions

produkt zawiera odbłaskowe elementy, które w znacznym stopniu zwiększają bezpieczeństwo podczas uprawiania aktywności fizycznej przy słabej widoczności



#### REVERSIBLE

the product that can be worn both ways, allowing combinations with a larger number of outfits

produkt z możliwością obustronnego noszenia pozwala na kombinację z większą ilością zestawów odzieży



#### ODOR CONTROL

the product consists of active silver particles of bactericidal properties, due to prevent the creation of unpleasant smell and ensures feeling of freshness during using the product

produkt zawiera działające bakteriobójczo cząsteczki srebra, dzięki czemu powstrzymuje powstawanie nieprzyjemnego zapachu zapewniając uczucie świeżości w trakcie użytkowania odzieży



#### EASY TO PACK

foldable, easy to pack and carry

produkt kompaktowy, łatwy do spakowania i transportu



#### ECO - FRIENDLY

the product is made from a sustainable, renewable, plant based material that helps us stay true to our earth - friendly priorities

produkt wykonany ze zrównoważonych i odnawialnych materiałów, dzięki czemu jest przyjazny dla środowiska



#### RECYCLED CONTENT

some parts of the product are made of recycled components (e.g insulation, outer fabric, yarn etc.)

niektóre części składowe produktu zostały wykonane z komponentów pochodzących z recyklingu (np. ocieplina, materiał zewnętrzny, przędza itd.)



#### ANTISTATIC

the product has been finished in a way that reduces or completely neutralizes the accumulated electric charge, it does not electrify

produkt wykończony został w sposób zmniejszający lub całkowicie neutralizujący nagromadzony ładunek elektryczny, nie elektryzuje się



#### CARRY BAG IN SET

there is a handy carry bag in set, so you can pack your product easily and have it always close at hand

produkt posiada podręczny pokrowiec, więc możesz go w łatwy sposób spakować i mieć zawsze pod ręką



#### METAL HOOK

the product equipped with a reinforced bootlaces hook to ensure the snug fit around many types of footwear and keep gaiters in place

produkt posiada wzmocniony haczyk do zamocowania o sznurówki, dla zapewnienia właściwego ułożenia gaiters'a oraz dopasowania do wielu rodzajów obuwia



[www.aparthotel-masocorto.it](http://www.aparthotel-masocorto.it)



# aparthotel MASO CORTO

W Maso Corto czas płynie wolniej. Zanurz się w spokoju Val Senales, gdzie każda pora roku zachwyca. Idealne miejsce na rodzinny wypoczynek, regenerację i kontakt z naturą.



## INDEX

140 20 0404.....	120	440 15 1277.....	129	610 20 7654.....	89	700 28 5889.....	10	850 19 1548.....	107
140 21 9511.....	122	455 29 5432.....	132	610 21 1247.....	95	700 28 9885.....	11	850 19 6743.....	106
140 22 9451.....	120	490 17 7160.....	130	610 21 2786.....	88	720 27 5573.....	26	850 20 0374.....	104
140 24 7734.....	120	490 22 6120.....	129	610 22 2960.....	94	720 27 8372.....	25	850 20 3723.....	106
140 26 9833.....	123	490 23 7764.....	129	610 22 4961.....	86	730 23 0900.....	19	850 20 7404.....	104
145 23 2388.....	124	495 21 1717.....	129	610 22 7712.....	87	730 27 6214.....	18	850 22 5600.....	105
190 24 2585.....	121	500 22 5540.....	42	610 22 9119.....	88	730 27 6615.....	54	850 24 8422.....	107
219 20 1769.....	122	500 22 6644.....	40	610 24 1617.....	94	730 27 6625.....	56	850 24 9865.....	107
219 21 4040.....	121	500 24 0978.....	75	610 24 2323.....	92	730 27 8592.....	20	850 25 0366.....	105
219 26 8821.....	123	500 24 0987.....	74	610 24 7881.....	89	730 27 8593.....	21	880 28 8203.....	104
230 24 7979.....	121	500 24 3456.....	76	610 25 3222.....	93	730 27 8815.....	54	900 23 2309.....	44
319 20 1769.....	122	500 24 3465.....	76	610 25 7713.....	87	730 27 8825.....	56	900 23 2409.....	46
319 21 0004.....	121	500 24 7809.....	75	610 26 3019.....	86	740 23 2322.....	19	900 24 2399.....	44
319 24 8352.....	123	500 24 7890.....	74	610 26 3971.....	87	740 23 9899.....	26	900 24 2499.....	46
319 27 8457.....	124	500 25 2244.....	38	610 26 8522.....	86	740 24 4342.....	23	900 25 6441.....	53
319 27 9526.....	124	500 25 3457.....	76	610 27 0824.....	88	740 24 5658.....	23	900 25 9000.....	67
410 21 1214.....	132	500 25 4554.....	78	610 27 1208.....	93	740 27 1153.....	22	900 25 9001.....	67
410 21 1317.....	130	500 25 4555.....	78	610 27 1608.....	92	740 27 1154.....	22	900 25 9090.....	65
410 22 6853.....	129	500 25 5545.....	78	610 28 6330.....	93	740 27 6215.....	18	900 25 9091.....	65
410 22 7160.....	130	500 25 5555.....	78	610 29 7909.....	89	740 27 9285.....	20	900 25 9696.....	47
410 23 7552.....	130	500 25 9311.....	31	610 29 7910.....	94	740 27 9384.....	21	900 26 6821.....	53
410 23 7764.....	129	500 26 7111.....	38	615 27 0808.....	95	740 28 9355.....	24	900 26 9002.....	50
410 24 7125.....	129	500 26 7112.....	37	650 20 7879.....	97	740 28 9356.....	24	900 26 9003.....	50
410 24 7126.....	130	500 27 6584.....	32	650 21 4563.....	97	750 27 0717.....	14	900 27 2215.....	55
410 29 5424.....	132	500 27 7388.....	30	650 22 1743.....	96	750 27 0718.....	14	900 27 2225.....	57
410 29 5425.....	132	500 27 7399.....	30	650 22 5190.....	97	750 27 3338.....	17	900 27 5429.....	49
410 29 5426.....	132	500 27 8465.....	32	650 22 7456.....	96	750 27 3339.....	17	900 27 9237.....	48
410 29 5427.....	130	500 28 3957.....	55	650 24 8557.....	96	750 29 4333.....	16	900 28 4720.....	51
410 29 5428.....	130	500 28 4666.....	34	666 17 1001.....	98	750 29 4334.....	16	900 28 4721.....	51
410 29 5430.....	130	500 28 4667.....	35	666 17 2002.....	98	800 24 2309.....	45	900 28 7589.....	10
415 22 8345.....	133	500 28 5739.....	57	666 17 3003.....	98	800 24 2409.....	47	900 28 8875.....	11
415 24 4399.....	133	500 28 9374.....	27	666 17 4004.....	98	800 24 2630.....	52	920 25 9012.....	81
415 24 8060.....	133	500 28 9375.....	27	666 19 5005.....	99	800 24 9565.....	52	920 25 9014.....	81
420 21 6120.....	129	500 29 0248.....	72	666 21 7007.....	99	800 29 9388.....	49	920 25 9016.....	81
420 22 1214.....	132	500 29 0284.....	72	666 21 8008.....	99	800 29 9389.....	48	920 25 9018.....	81
420 22 6519.....	129	500 29 0715.....	73	666 24 9009.....	99	812 26 1000.....	115	920 28 1407.....	80
420 23 7764.....	129	500 29 0751.....	73	666 25 2202.....	98	812 26 1002.....	115	920 29 0010.....	80
420 24 7123.....	130	500 29 2488.....	41	666 25 5505.....	99	812 26 1003.....	113	920 29 0015.....	80
420 24 7125.....	129	500 29 3671.....	36	700 25 2525.....	66	812 26 1004.....	113		
420 24 7126.....	130	500 29 3847.....	34	700 25 2550.....	64	812 27 2295.....	114		
430 21 5554.....	129	500 29 3848.....	35	700 27 3000.....	62	812 27 3911.....	114		
430 22 1214.....	132	500 29 6377.....	39	700 28 3500.....	62	812 27 4994.....	113		
430 22 8921.....	129	500 29 7136.....	36	700 28 3588.....	12	812 27 8477.....	114		
435 23 6963.....	133	610 19 3322.....	92	700 28 3589.....	12	850 19 1209.....	105		